universität wien
Universitätsarchiv

Archiv der Universität Wien | Vienna University Archive	
Bestand | Fonds / Collection:	Matrikel der Universität Wien (Matricula [Album] Universitatis seu Rectoratus)
Signatur | Reference Code:	AT-UAW/ M 9
Titel | Title:	Matricula Universitatis Vindobonensis [Hauptmatrikel der Universität Wien], Band 9
Zeitraum | Date(s):	1716 - 1746
Inhalt | Content:	Namenseinträge von Universitätsbesuchern (Studierende, Magister, Doktoren etc.), vorgenommen durch die – oder im Auftrag der – Rektoren der Universität Wien.
Umfang | Extent:	365 fol.

Digitalisiert im Archiv der Universität Wien | Digitised at Vienna University Archive

Nutzungsbedingungen | Terms and Conditions:



Dieses Werk bzw. dieser Inhalt steht unter einer
CC BY-NC-ND 4.0 - Creative Commons Namensnennung - Nicht-kommerziell - Keine Bearbeitungen 4.0 International Lizenz.

http://creativecommons.org/licenses/by-nc-nd/4.0/legalcode

Univ.-Archiv Wien
M 9

Neu-gebunden
14/6. 61
g
Archiv der Universität Wien

IX

1716 – 46

1715/6


Sub
Rectoratu Perillustris
ac Magnifici Domini
GEORGII CHRIS
TOPHORI MAIJE
DITSCH
IV. D. Sacr. Caesareae ac Ca
tholicae Majestatis In Excel
so Inferioris Austriae Re
gimine Consiliarii
30. Novembris Anni
1715. a Quatuor
Nationum Procuratori
bus Vnanimibus Votis
Electi.
Benignita
te
Dabit
Justicia
Seq Ventes Matr ICVLLae Dati sVnt

1716

NOMINA
Nobilium.

Albertus Comes ab Altham Rhetor:

Ferdinandus Comes de Vnuerzagt Porta.

Iosephus Ferdinandus Comes de Vnuer-
zagt Porta.

Antonius Rheinhardus Höfflinq.
Pombergensis St. Thlæ Emeritus, et
I. V. Candidatus Herbipoli Eccliæ
in Haugis Canonicus.

A

Antonius Nicolai Prænobilis Viennensis Parvista.
Adamus Molitor Pompergens Theologus Moralis.
Antonius Wilhelmus Jögl Prænobilis Neostadiensis Physicq.
Antonius Zehetner Viennensis Syntaxista.
Antonius Sünleutner civis Viennensis Parvista.
Andreas Jenko carniolus Pirkenstorfensis Syntaxista.
Adamus Stadlpaur Austriacus Stelzendorfensis Parvista.
Antonius Fischinger Aust: civis Waidhofensis Logicus.
Adamus Krebs Aust: civis Waidaviensis Logicus
Antonius Leopoldus Horger Claustroneoburgensis Parvista
Andreas Höger Austriacus civis Zellerndorfensis Parvista
Andreas Höglin Aust: Viennensis civis Parvista
Antonius Präsenstein Aust: viennensis civis Parvista.
Antonius Durand Aust: civis Eisenstadiensis Parvista
Antonius Flirter civis Viennensis Parvista.
Antonius Müller Nobilis Aust: Weinzierensis Logicus
Antonius Pallazi ungarus Rhetor civis Eubeliensis.
Antonius Trauter civis viennensis Parvista.
Antonius Nicolaus Rabensenfer Viennensis Grammatista

B

Bartholomæus Blasius Kanzler Viennensis civis

C

Carolus Joannes Fridericus Perill: à Clerf Poët:
Caetanus Gergetti Nobilis Austriacus Viennensis Parvista
Carolus Ludovicus Momarz Prænobilis Constantinolitanus
Casparus Juch Foro Julianus Poëta.
Christophorus Tobias Kraus Aust: civis Viennensis Syntax:
Christophorus Schweiger nobilis viennensis Syntaxista
Carolus Josephus Weichenberger Prænobilis Vienn: Gramatista
Christophorus Lercher civis Viennensis Parvista.
Christophorus Koch civis Rhenfeldensis.
Christian Paur Landeshuetensis civis Logicus.
Carolus Andreas Tonda Goritianus Rhetor.

Carolus Josephus Antonius ofner Nobilis vien: Parvista
Carolus Lex Austriacus civis Viennensis Rhetor.
Carolus Wraverius Austriacus Pottendorfensis.
Casparus Weindl Syntaxista
Cajetanus Gargetti nobilis Austriacus Viennensis Parvista

D

Damianus Ottenberg Prænobilis Aichstettensis
Dominicus Raphael Abundio nobilis Austriacus Viennen:
Daniel Wilhelmus à Merhern Prænobilis Carniolus Siticensis
Dominicus Joannes Fruperger Carniolus Locopolitanus

E

45 GERHARDVS WALNER NOBILIS VIENNENSIS PRINCIP:
Emericus Andreas Hoffman viennensis Parvista.
Eustachius Scybald Suevus Gramundiensis Physicus
Elias Joseph Walner Austriacus Viennensis Parvista

F

FRANCISCVS ANTONIVS WENZL NOBILIS VIENNENSIS
50 Franciscus Zimerman Prænobilis Viennensis Rhetor
Franciscus Joseph Zuravsky Prænobilis Viennensis Poëta
Franciscus Polz Carniol: Labacensis Theol: Specul: civis.
Fidelis Antonius Lengst Imerstattensis Physicus.
Franciscus Josephus Schmelzer Lincensis Physicus.
Franciscus Weilkl Austriacus Maissaviensis Physicus.
Ferdinandus Ludovicus Leobenek Carniolus Spittall: Logicus.
Franciscus Lierzer Paumgartensis Logicus.
Franciscus Xaverius Schadner Prænobilis Viennensis Rhetor.
Franciscus Altmansperger Austriacus Hamburgensis Poëta
Franciscus Tötinger Austriacus Pierbacensis Poëta
Franciscus Grosnik Carniolus civis Grainburgensis

Franciscus Pettraza Perillustris Hispanus Madritens: Syntax:
Franciscus Lausch civis Corneoburgensis Syntaxista
Ferdinandus Ingerl Austriacus civis Viennensis Syntaxista
65 Franciscus Joseph Schinnagl Viennensis Grammatista
Franciscus Schweiger Moravus Jasloviciensis Grammatista
Franciscus Xaverius Schmid civis Viennensis Principista
Fridericus Wenzl: Müller Austriacus Viennensis Parvista
Franciscus Nicoletti Prænobilis viennensis Parvista
70 Franciscus Antonius de Aichpurg viennensis Physicus.
Franciscus Horak Bohemus ex comit: Glac: Schrekendorfensis Physicus
Franciscus Antonius Altmonstorfer Acromianus Physicus.
Franciscus Josephus Haker Austriacus Suloviensis Physicus
Franciscus Kramer Silesius Logicus
75 Franciscus Klok Austriacus Crembsensis Logicus
Franciscus Laurentius Landschiz Carniolus Locopolitanus Logicus
Franciscus Gallasch Silesius Logicus
Franciscus Hyeronimus à Spekman Perillustris Rhetor.
Franciscus Rösler viennensis civis Poëta
80 Franciscus Leopoldus Rausch Tulnensis civis Syntaxista.
Franciscus Koller Longenloisensis Syntaxista
Ferdinandus Haninger Syntaxista
Franciscus Antonius Steger civis viennensis Syntaxista.
Franciscus Carolus de Pallestrazj Prænobilis Viennensis Gramatista
85 Franciscus Vnterweger Austriacus Enzerstorfensis Grammatista
Franciscus Xaverius Gerold de Laÿ viennensis Perillustris Grammatista

Franciscus Wilhelmus Stein Prænobilis viennensis Parvista
Franciscus Klemer viennensis civis Principista
Franciscus Dominicus Posch viennensis civis Principista
90 Franciscus Xaverius Pervein Austriacus civis Parvista
Franciscus Ambrosius Dechelman de Schwarzenfeld vienn: Parvista
Franciscus Ludovicus Herman viennensis civis Parvista
Fridericus Antonius Weber Moguntinus Aschenburgensis.
Franciscus Antonius Schweizer Aust: Laaensis Synta p.

G

95 Georgius Henricus Rosenzweig Prænobilis Tebrecin:
Georgius Daniel Diener Pallatinus Ambergensis civis Physic
Georgius Abraham ex comitatu Coritiano Logicus
Georgius Honorius Freytag Austriacus Dölersheimensis Poëta
Georgius Kögl viennensis civis Syntaxista
100 Georgius Thomas Aubek viennensis civis Parvista
Georgius Michael Hirsch viennensis civis Parvista
Georgius Fridericus Jäkl Parvista
Georgius Imeri civis viennensis Syntaxista
Gotthardus Gruepaur civis viennensis Gramatista
Guilielmus Persch civis viennensis Parvista

H

HERMAGORAS MUSSETIG PARVISTA.

I

IGNATIUS Josephus L: B. KASONI TRANSILVANUS Gram:
Joannes Christophorus Purnigl Napurgensis Pallatinus
Joannes Platek Theologus Speculativus
110 Joannes Keller Prænobilis Sylesius Henrioviensis Physicus
Joannes Winter Svevus Stokachiensis civis Physicus
Joannes Georgius Hokmayr Neapolytanus Kulonincensis Physicus
Joannes Petrus Schoibl Bojus Riedensis Physicus
Joannes Baptista de Canevali Perillustris Italus Logicus
115 Josephus Winter Acromianus Pillsteinensis Logicus
Joannes Josephus Decius Trevirensis civis Logicus.
Joannes Casparus Stadler Passaviensis Plebæus Logicus
Joannes Michael Römer Franco Minerstadensis Logicus
Josephus Ignatius Zimerman viennensis Rhetor
120 Joannes Georgius Pyringer Austriacus Tholheimensis Poëta

Joannes Hyeronimus Eckes Austriacus Viennensis Poëta
Joannes Baptista Dogneto Nobilis Austriacus Viennensis Syntaxis
Jacobus Schreiber Austriacus Viennensis Poëta.
Jacobus Zilly Austriacus Viennensis Poëta.
Josephus Hamnek Austriacus viennensis Poeta.
Josephus Wiest Transilvanus civis Poëta.
Jacobus Mutineli venetus civis Poeta
Josephus Franciscus a Firnschild viennensis Nobilis Poëta.
Joannes Ferdinandus Paumgartner civis Viennensis Syntaxista
Joannes Augustinus Achsmit viennensis Syntaxista.
Jacobus Jägl Svevus Syntaxista.
Josephus Ignatius Edschlager civis Viennensis Syntaxista
Josephus Antonius Schneider civis Viennensis Syntaxista
Josephus Antonius Mayr Wardensteinensis Nobilis Syntaxista
Josephus Mandl Austriacus Viennensis Syntaxista
Joannes Hurnhomer Steinobiensis civis Syntaxista.
Joannes Antonius Nacherer Austriacus Sarblingsteinensis Syntax.
Joannes Leopoldus Lechner Viennensis Prænobilis Gramatista
Joannes Antonius Rausch Tulnensis civis Grammatista.
Joannes Jacobus Saumer civis Viennensis Grammatista.
Josephus Andreas Klor Keisen civis Viennensis Grammatista
Joannes Gothardus Carnisalin Italus Vallesaletanus Gramatista
Joannes Gallops Austriacus civis viennensis Grammatista
Joannes Pezellust Styrus Crnhausensis Plebeus Grammatista

Joannes Thaddæus Zuravsky Prænobilis Viennensis Principista
Joannes Salla Mediolanus Prænobilis Principista
Joannes Jacobus Fleckhamer Prænobilis Viennensis Principista
Josephus Huzinger Austriacus Hollenburgensis Principista
Joannes Phillips Austriacus Ducumpyranus Principista
Joannes Baptista Martinuzi Viennensis Principista.
Joannes Petrus Mucio Viennensis officialis Principista
Josephus Veitl civis Viennensis Principista.
Joannes Michael Stirmer Austriacus Viennensis Principista
Josepheus Micklinger civis Viennensis Principista.
Josephus Welser civis Viennensis Principista.
Joannes Adamus Zantinatti nobilis Viennensis Principista
Joannes Ignatius Schez nobilis Viennensis Parvista.
Jacobus Ignatius nobilis de Foky S:R:J: Eques Parvista
Ignatius Thaddeus Fischer civis Viennensis Parvista.
Joannes Philippeus Rösler Austriacus Collstorfensis Parvista
Joannes Ignatius de Somerfeld officialis Parvista.
Joannes Franciscus Sartori officialis Parvista
Joannes Georgius Muffat Prænobilis Viennensis Parvista
Josephus Joannes Stein civis Viennensis Parvista
Josephus Stephanus Strasser viennensis Parvista
Joannes Canser Tyrolensis Schlondersanus Parvista
Joannes Eugenius Hoffman viemensis Parvista.

Josephus Zacher Austriacus viennensis Parvista
Josephus Georgius Faber viennensis Parvista
Joannes Petrus Hueber Pexstalensis Parvista
Joannes Casparus Drischinger viennensis Parvista
Joannes Leopoldus Scheffer viennensis Parvista
Joannes Antonius Salek viennensis Parvista
Joannes Schwinger viennensis Parvista
Josephus Stronberger viennensis Parvista
Josephus Carolus Zengl viennensis Parvista
Joannes Petrus Noaglia villensis ex valle Allina
Joannes Paulus Tellerer Pallatinus Ambergensis Physicus
Joannes Georgius Lott Silesius Zoznensis Physicus
Joannes Martinez Silesius Ambergensis Physicus
Josephus Zeitlinger Austriacus Zwetlensis Physicus
Jacobus Hölzl Austriacus Grembsensis logicus
Jacobus Moser Bavarus logicus
Josephus Neugebaur logicus Possflisensis
Josephus Better Moravus Gricensis logicus
Joannes Paulus Brandstetter nobilis Bojus ottenshaimensis
Josephus Wruhe Neostadiensis civis logicus
Josephus Wispeckter Styrus Kymbergensis Logicus
Joannes Wolleron Pranobilis Viennensis Rhetor
Joannes Franciscus Holzkeij nobilis Viennensis Rhetor
Josephus Conradus Engl Viennensis Syntaxista

Joannes Vitus Fischer viennensis Syntaxista
Joannes Georgius Heilman viennensis Syntaxista
Josephus Hengsberger viennensis Syntaxista
Josephus Georgius Keller Pranobilis viennensis Syntaxista
Josephus Schiltknecht Soferaviensis Syntaxista
Josephus Tirk officialis viennensis Syntaxista
Josephus Antonius Wild viennensis Syntaxista
Joannes Georgius Zellhofer Austriacus Gerolelensis Syntaxista
Joannes Insprugger viennensis Gramatista
Joannes Georgius Kraus viennensis Gramatista
Joannes Antonius Kempf viennensis Gramatista
Josephus Bullet viennensis Gramatista
Josephus Antonius Vogl viennensis Gramatista
Joannes Adamus Franck Fischensis Principista
Joannes Josephus Igl Hzferstorfensis Principista
Ignatius Kraus viennensis Principista
Josephus Vitus Hanck viennensis Principista
Joannes Josephus Schadl viennensis Principista
Joannes Georgius Schmidt viennensis Principista
Joannes Baptista Allio viennensis Parvista
Joannes Josephus Eggenheimer viennensis Parvista
Joannes Bruno Fenzl viennensis Parvista
Ignatius Finsterpusch viennensis Parvista
Josephus Geisenhofer viennensis Parvista

Josephus Benedictus Grueber Viennensis Parvista
Joannes Paulus Hanner Viennensis Parvista
Joannes Georgius Groneder Viennensis Parvista
Joannes Paulus Mindl Viennensis Parvista
Joannes Georgius Payz Viennensis Parvista
Josephus Pechman Viennensis Parvista
Joannes Pogner Austriacus Viennensis Parvista
Joannes Ristl Austriacus Corneoburgensis Parvista
Joannes Schepesdorfer Viennensis Parvista
Joannes Pircher Viennensis Grammatista
Josephus Quintinus Wibner Austriacus Feistritensis Logicus
Joannes Chudik J: U: A: Sylesius Teschnensis titulo pauper:

L



Laurentius Hausenberger Boëmus Theologus Specul:
Leopoldus Rehrer viennensis Principista
Ladislaus Zegedi Prænobilis Hungarus
Laurentius Thau Prænobilis Hungarus Dudensis.
Ludovicus nobilis de Sain Logicus
Laurentius Josephus Drukenbrein Viennensis Logicus

Ludovicus Carolus Dupark Viennensis Parvista
Laurentius Fabian viennensis Parvista
Ludovicus Franciscus Kreian Lucisilvensis Metaphysicus
Leonardus Joañes Valentinus Maleg Carni: Rudolswertensis Theolog Spec:

M



Mathias Pachzelt Nonnerstorfensis Austriacus Physicus
Martinus Pohm Boemus Merclinensis Physicus
Mathias Kobatsch labacensis Logicus Pauper.
Martinus Ignatius Cinkovitsch Styrus Lucis Silvensis Logicus
Martinus Fiola Moravus Mecrizensis Logicus
Mathias Spanisperg Austriacus Dremigensis Rhetor
Marcus Madius Prænobilis, Italus Mediolanus Poëta
Matheus Koller Austriacus Viennensis Syntaxista
Maximilianus Tropmüllner nobilis Viennensis Gramatista
Martinus Strobl Tyrolensis Rottenbergensis Parvista
Mathias Antonius Mannabach Prænobilis Viennensis Parv:
Mathias Puntschel Austriacus Ambstedensis Parvista

Mathias Humbl Austriacus Rosenaviensis Logicus
Martinus Föberl Passaviensis Logicus
Michael Wöber Tyrolensis Halensis Logicus.

P

Paulus Josephus Bernini Italus Veronensis. Prænobilis
Petrus Constantinus Kilb Silesius Otraviensis Logicus
Paulus Medlen Hungarus Eybeliensis Grammatista
Petrus Phillippus Lampl nobilis Viennensis Parvista
Paulus Cæsar civis Croata Gramatista
Petrus Schwenk Viennensis Principista

S

Stephanus Thomasi Transilvanus. Rhetor.
Sebastianus Weinberger Passaviensis Poëta
Sebastianus Leinckner Viennensis Poëta
Sebastianus Schwab Viennensis Principista
Simon Esner Gramatista Pauper.

T

Tobias Martinus Au. Austriacus Viennensis.
Thomas Keiml nobilis Viennensis Poëta
Thomas Thomasin Carniolus Parvista

W

Wolfgangus Michael Koch Austriacus Viennensis.
Wolfgangus Zeller Boemus Gricensis Logicus
Wolfgangus Theophilus Celzer Logicus.

276 Joannes Emerekh Authoritate Cæsarea Notarius Publicus
Joannes Paulus Pruner Notarius Cæsareus Publicus
Sebastion Wosmayr Cæsareus Notarius Publicus
Ludovicus Weilgunj Tantzmaister.
Antonius Clausi Aulæ Agens.
280 Franciscus Carolus Haslinger Austriacus Hornanus.

Hoc omnibus Subsecuturis Magnificis Dominis Rectoribus pro perpetua notitia et memoria relinquendum existimabam, quod in Nativitate Serenissimi Archiducis hæreditariarum Provinciarum et Regnorum Hæredi et Successori, ac etiam in aliorum Austriacorum Archiducum Nativitate, quilibet tunc temporis existens Rector cum quatuor Facultatum Dominis Decanis, ac omnibus harum membris apud Sacratissimos Regnantes Austriacos statim post Nativitatem Archiducis ratione Audientiæ ad aggratulandum per Comissarios ex vbli Consto ordinandos apud Supremum Dominum Camerarium se insinuare debet, et dein ab Augustissimo eidem assignanda die et hora cum quatuor Dominis Decanis epomitatis in Aula comparere, ac Augustissimo Regnanti aliqua brevi et selecta dictione aggratulari, et si tempus ac Sumptus suppetant, in Scriptis offerre potest.

Georgius Christophorus
Maijedits Chr. J. U. D. in
Excelso Inferioris Austriæ Regimine
Consiliarius nec non p: t: Rector
hujus Vnitatis



Sub Rectoratu
Perillustris Magnifici
ac Spectabilis Domini Hen=
rici Angeli Nobilis de Blumer S. R. I.
Equitis. Sac. Cæs. Regiæq. Cath.æ Mattis Consiliarij
& Personæ Medici Consilij Impl.is Aulici ejusdemq.
Intimæ Cancellariæ Proto=Medici. In fundatione
Aureo=montana Superintendentis, natione
Westphali. 1ta Decembris 1716. à quatuor
Nationum Procuratoribus unanimibus votis
Electi.

1716/7

Anno
QVo BeL gra DVM CaroLVs
repetIIt.



Sub Rectoratu
Perillustris Magnifici
ac Spectabilis Domini Hen=
rici Angeli Nobilis de Blumer S. R. I.
Equitis. Sac: Cæs: Regiæq; Cath.æ Mattis Consiliarij
& Personæ Medici Consilij Impl.is Aulici ejusdemq;
Intimæ Cancellariæ Proto=Medici. In fundatione
Aureo=montana Superintendentis, natione
Westphali. 4ta Decembris 1716. à quatuor
Nationum Procuratoribus unanimibus votis
Electi.

1716/7

R.P. Maximilianus Spillhoffer S.J. Pöeseos Professor.
R.P. Wilibaldus Krieger S.J. Logices Professor.
R.P. Sebastianus Mitterdorffer S.J. Rhetorices Professor.

A

Angermayr Carolus Prænobilis Austriacus Viennens. Parvista
Angermayr Francisc. Joseph: Præ nob: Austriac. Viennens. Parvista.

B

Barberin Hyacinthus Anton: Nobil. Valesius Seclurens. Logicus.
Bart franciscus Leopoldus Civis Viennensis Parvista
R.P. Battitsch Josephus Goritiensis Presbyter. Theologus.
Becker Arnoldus Westphalus Poderbornens. civis Logicus.
Bering Sebastianus Civis Viennensis Grammatista
de Blumer Adamus Matthi: S.R.I. Eques Viennens. J.U. Auditor.
de Blumer Joann. Caspar Joseph: S.R.I. Eques Viennens. Philosophus.
Bubick Michael Ludovicus Civis Silesita Vratislav: Metaph=
de Benthum Henricus Linquarum Magister, Clivensis.

C

Canamiller Matthias Civis Passaviensis logicus.
Chinetti Joannes Anton: Prænob: Viennens. Syntaxista
Chrisman Josephus Plebejus forojuliensis Logicus.
Clement Josephus Daniel Civis Viennensis Grammatista
Conradt Matthias franciscus Civis Viennens. Grammat:

D

Daniola Marcus Antonius Civis Viennens: Parvista.
Dietrich Joannes Josephus Civis Viennensis Parvista.
Dombais franciscus Josephus Civis Syntaxista.

E

Ehrlich franc: officialis Austriac: Wallepo Kirch: Princip:
Eschoffelder Christian: Suevus Ingelspillens. Syntaxista
Esig Joannes Martin: official. Ungarus Poson: Syntax

F

Falek Augustinus Civis Viennensis Parvista
Feigel Joannes Leopoldus Silesita. J V. Auditor.
Fenz Andreas Civis Viennensis Poëta.
Ferari Martinus Italus Vulturenus Logicus.
Finster clemens Civis Carynthus ad S. Petrum Logicus.
Fleischer Josephus Ignat: Civis Viennens. Parvista.
Flesati Joannes Baptista Nobilis Viennens: Logicus.
Frize Richardus Ferdinand: Austri: Legbiens: Civis. Parv:
Fusi Josephus Civis Viennens. Poëta

G

Gerhauser Matthias Pranobilis Viennensis Parvista.
Gerwigy Josephus Adamus Civis Viennensis Parvista.
Geyman Joannes Carolus Josephus Civis Viennens. Parvista
Giardini Nicolaus Vulturenus Mediolanens plebejus logicus.
Glatz Ignatius Bertholdus Nobilis Viennens. Rhetor
Grantl Josephus Joannes Nobilis Viennens: Parvista.
Godar franc: Antonius Nobilis Austriacus Vienn: Princi:
Göping Leopoldus Civis Austriacus Viennens: Princip:
Graber franciscus Tyrol: ad S Joannem Logicus
Grandmaison Josephus Adrianus Pranobil: Viennens. Parv:

Greyssing Joannes Samuel officialis Viennens: Parvista.
Grossnick Franciscus Austriacus Greinensis Logicus.
Guetkas Franciscus Civis Viennensis Parvista.
Gurini Martinus Italus Wormiensis Civis Logicus.
Guttieret de Lara Joseph: Ignat: L.B. Hispan: Barcinonens. Parv.
Guttieret de Lara Thomas L.B. Hispanus Barcinon. Parvista.

H

Hackl Ignat: Civis Viennensis Parvista.
Hämerl Franciscus Civis Viennensis Pöeta
Hauskr Kilianus. Sicevus Diedorffensis logicus.
Hechinger Dominicus Austriacus Polstorffens: physi:
Heim Franc: Sebast: Civis Renanus Claffenburg: Parv:
Heisler Ignat: Civis Aust: Langerenzersdorff. Pöeta.
Hiesinger Joannes Sicevus uzwingens: Parvista.
Hoffman Franciscus Xaverius Nobil. Vienn: Parvis.
Hoffman Ignatius Pranobilis Viennens. Syntax:
Hoffman Josephus Pranobilis Viennens: Syntaxista.
Holy Joseph: Franc: Civis Moravus Zglaviens. Logic:
Honig Ferdinandus Civis Mödlingens. Parvista.
Horaczek Franc. Civis Austriacus. S. Bernard: Synt:
Haboth Franc: Theodorus Nobilis Viennensis Parvista

I

Joachim Ignatius Brisgojus offenburg. physicus.
Julian Antonius Civis Italus Cordiens: Logicus.
Jurmann Antonius Nobilis Italus Forojuliensis Jurista.

K

L.B.de Keller Adamus Viennensis Pöeta
L.B.de Keller Wenceslaus Augustus Bohemus Pragensis Pöeta.
Kern Christianus Civis Inzerstorffens: Austr: Syntax.
Khier Josephus Nobilis Viennensis Syntaxista.
Knobloch Josephus Passaviens. Nobilis Principista.
Knobloch Joannes frideric: Nobilis Passaviens. Parvista.
Koffer Franciscus Josephus Civis Eisenstadiens. Syntax:
Kramner Joannes Francisc: Civis Styrus. Leobiens. Logicus.
Krebs Martinus Civis Viennensis Parvista.
Krebs Nicolaus Civis Viennens. Parvista.
Kupfer Joannes Civis Viennensis Parvista.

L

Laminger Joannes Georgius Civis Viennens: Parvista.
Lanz Matthæus Civis Styrus Judenburg: Logicus.
de Lanzenfeld Carol: Beatus Sebast: Nobil. Ungar: Budens. Princ:

L

Leb Simon Nobilis Parvista
Lehner Josephus Stephanus Nobilis Viennens: Parvista
Lehr Joannes Wenceslaus Ignat: Siles: Jagerndorf: Princip:
Lemel Franciscus officialis Viennens: physicus.
Luegmayr Franciscus Austriacus Arnspachens: official: Logi:
Lux Horatius Franc: Austriacus Viennens. Parvista.
Lauch Joannes Georgius Franc: Austriac: Vien: Synt:

M

Maixner Maximilian: Nobilis Aust: Viennens. Logicus.
Mardl Leopoldus Civis Viennens: Poëta
Mariana Franciscus Anton: Civis Viennens: Parvista.
Max Leopoldus, officialis Viennensis Parvista.
Mayr Antonius, Civis Viennensis Parvista.
Mayr Franciscus Antonius, Nobilis Viennens. Gramma:
Meisner Sebastianus, Nobilis Viennensis, Rhetor.
Melick Tobias Damas, Civis Viennens. Parvista.
Mesa Stephanus, Franobilis, Viennensis Parvista.
Meteger Josephus, Civis Austriacus Neostadiens. phys:
Millner Innocentius Dominicus Nobil: Viennens: Princ:
Mischiz Philippus Jacobus Civis Vienn. Rhetor.
Mikitsch Georgius. Carniolus Pirckendorff. Medicg.
Morgis Maximil: Civis Viennens Rhetor.
Moss Franciscus Joannes Austr: Laxenburg:

N

Nosoto Josephus, Franobilis, Viennensis, Rhetor.
Nostran Franc: Jacobus. Nobilis Viennens. Syntax:

O

Oberhoffer Josephus Civis Viennensis Poëta
Oblasser Andreas Civis Viennensis, Gramatista.

P

Pacic Josephus, officialis Viennens: Parvista
Pauer Jacob Civis Viennens.
Paulini Petrus officialis Viennens. Syntaxista.
Peer Ignatius Matthias, Nobilis. Viennens. Syntax:
Peintinger Carolus Josephus, Civis Viennens. Syntax.
Peischer Georgius. Civis Viennens. Poëta.
Peischer Joannes Civis Viennensis. Poëta.
Pertram Joannes Civis Bohemus Pragens: Syntax:
Peschman Joann: Josephus. Civis Viennens. Principis.
Pfeiffer Philippus, Franobilis Viennens Poeta.
Pfeiffer Joannes Franobilis, Viennens. Princip:
Pfoller Ignatius official: Austr: Freindorff. Parvis.
Phonigold Leopoldus Civis Prigens. Poeta.

V

Giazzoll Antonius Civis Ungarus Winpasing: Poëta
Gitscher Joseph: Michaël Civis Austr: Viennens. Gramat:
Gocsert Joannes Georg: Civis Viennensis Grammat.
Gock Antonius Austriacus Polstorfens: physicus.
Gogatschar Ignat: fortunatus Civis Carniolus Camnicens: Princ:
Gongraz Joannes Georgius Civis Passaviens: Logicus.
Goller Franciscus Josephus Granob: Viennensis Syntaxista
Grandhueber Ignatius, Nobilis Bavarus Monac: Princip:
Granhagl Christianus Civis Austriacus Recens.
Graemayr franciscus, civis Tyrol: Brixens Syntaxista.
Gresans Ky Josephus, Civis Grammatista.
Grickler Franciscus Viennensis Principista.
Grickler Josephus Principista.
Griesterberger Carol: Christophor: Granob: ex S. Hyssp: Logi:
Grobst Adamus Joannes Official: Viennens. Parvista.
de Guschperb Joseph: Ignat: Ferdinand: Perillust: Viennens. Grama:

R

de Rader Antonius Theophilus Granobilis Rhetor.
Reisenstein Georgius Granob: Viennensis Poëta
Ridl Jacobus felix. Bavarus Regens: Civis Logicus.
Rogler Ignatius Granob: Viennensis Poëta
Rosler Egidius officialis Viennens. Poëta.
Roth Dominicus Aloysius Imenstadiens. Plebejus Gram:
Rott Joannes Jacobus. Civis Viennens: Principista.
Rustus Adamus Paulus Civis Viennens: Principista.

S

Sartori Ferdinand: Henricus officialis Viennens.
Schareis Josephus. Granobilis Viennens. Gramatista.
Scheibel Joannes Hieronym: official. Viennens. Parv:
Schemerz Joannes. Civis. Rhetor.
Schinagl Andreas Xaverius Nobilis Viennens. Parvista.
Schisler Laurent: Civis Viennensis Poëta
Schmelzer Dionysius. Civis. Viennens. Parvista.
Schmidt Josephus franciscus. Civis. Viennens. Grama:
Schreiber Josephus Rudolphus Granob: Bruñens. Mor: phys.
Schwarzenperger franc: Ignat: Civis Viennens.
Schwarzmann Joannes Michaël Civis Austr: Leizerstorf. Log:
Scheles Kovitz Antonius. Granob. Ung: Feber: Rhetor.
Seles Kovitz Laurent: Granob: Parvista.
Socher Franciscus. Xav: Austr: Hyppolit: Nob: Parvist.
NB. — Spineius Samuel Jos: Juris Stud: publicè cmatriculatus die 20. Maij. 1718.
Spitzer Joannes Matthias. Civis Palating Sulzpagens.
Staudenherz. Carolus Josephus Civis. Vienn: Princip:
Steger Joann: Paulus. Granob. Austr: Viennens. Gramm:
Steindler Joann: Granob: Viennens. Parvista.
Stieller Dismas Perillustris Aust: Hollenburgens. Parv.
Stockham Joannes. Nobilis Viennens. Parvista.
Stramensky Petrus Civis German: Syntax:
Suterell Andreas Civis Viennens. Syntaxista.
Suterell Nicolaus Civis Viennens. Parvista.

T

Tallriz Josephus. Nobilis Austriac: Viennens. Parvis.
Taubenbrauer Joannes. Michaël Civis Vienn: Principis.
Terlingo de Guzman Philippus Carol: Perill: Vienn. Grama:

Teuerkauffer Joannes. Civis Viennens. Rhetor.
Traunpauer Andreas Civis Austr: Hiedeldorff. Princ:
Tretter Joannes. Civis Viennens. Syntaxista.

V

Venier Josephus Nobilis Austriac: Viennens. Parv:
Ungel franciscus Joseph. Nobilis Viennens. Parvista.

W

Wazenbock Joannes. Philippus Civis Viennens. Grama:
Wecker francisc: Nobilis Moravg Iglaviens.
Wegegg Joseph. franc: Nobil: feldkirchens: Rhœtus. phys.
180 Weigardt Joseph: fridericus. Prænob. Bavar: Princ:
Welisch Joannes. Civis Moravus. Stainizens. Synt:
de Wessner Christian: frider: Augustg Perill: Saxoholl: Rhe
Wetischoffer Joann: Official: Viennens. Syntax.
Widhalm Joseph: Civis. Moravus. Nicolspurg: Log.
185 Wilffling. Alexand. Civis Viennens: Poeta
Wimer Stephan: Nobilis. Viennens. Syntax:
Winckler Matthias Civis Viennens. Parvista.
Wishofer franc: Josephus. Prænob. Vienn: Parv:
de Wolffseron Joan. Baptista Perillus. Vienn: Poeta.

Socij Typographorum.

190 Arnold Michaël Norimbergensis.
Eckardt Joann: Godefridus Thuringus Eslebiens.
Eiselin Matthias. Augustanus.
Eller ferdinandus Viennensis.
Ettenhoffer Paulus. Bavarus. Rumensfeld:
195 Grass Herman: Joseph: Salisburgens.
Hoffer Bartholom: Salisburg:
Jager Adamus Viennens.
Imbler francis: Bavarus Monach:
Köller Vitus Michäel Thuringus Erfurtens.
200 Kurz Joseph: Gmundens. ex Superiori Aust:
Moriz Augustanus Kazenwadelens.
Neuhoff Petrus Halberstadiensis.
Schauperly Sebastian: Styrus Windischpichelens.
Seilleutner Leopoldus. Viennens.
205 Siffert Joann: Bavarus. Monach:
Spinweber Joes Jacobus. Viennens.
Walter Michaël Austria. Crembsens.
Weissenberg Simon Thaddæus Salisburg:
Wiz Daniel Suevus Ulmens.
210 Zintili Leopoldus fridericus Græcens. Styrus.
Zottmann Jacob. Antonius. Viennens.
Awinger Joannes Adamus Austriacus Lincensis.
Borer Joann. Georgius. Norimbergensis.

NB. Notandum præterea propter præjudicium, me Rectore Dnum Feigl Silesitam immatriculatum debitè & Juris Studiosum à Rumoribus captum arrestatum, et non obstante nomine meo per Pedellum facta requisitione pro extradatione arrestati non extraditum, sed examini Excelsi Regiminis ubi tamen respondit minimè subjectum fuisse; verùm Ego invigilaturus Juribus Universitatis (cùm nec ad iteratam per Syndicum Universitatis Nomine totius Vblis Consistorij factam requisitionem ad ipsum Excell.mum Dnum Comitem de Kevenhyler extraderetur) ad Augustissimum Imperatorem non ad Excelsum ut volebat præfatus Excellmus Dnus Comes et pro nunc Locumtenens, porrexi libellum ratione immunitatis nostræ, et ad ejus Mandatum per decretum sine mora extraditus fuit arrestatus; et hoc pro memoria hic inserere dignum judicavi.

Henricus Angelus Nobilis de Blümer, S. R. I. Eques, Sac. Cæs. Regiæq Cathe. Maj: Consiliarius et Personæ Medicus Consilij Imperialis Aulici, ejusdemq Intimæ Cancellariæ Protomedicus, in fundatione aureo-montana superintendens mppa.

SUB RECTORATU

REVERENDISSIMI PERILLUSTRIS

AC

MAGNIFICI DOMINI

FRANCISCI GEORGY BETTER

DE BINNEN

CATHEDRALIS ECCLESIÆ AD SANCTUM STEPHANUM CANONICI ET CUSTODIS PRÆLATI

CELSISSIMI AC REVERENDISSIMI PRINCIPIS EPISCOPI VIENNENSIS CONSILIARY CONSISTORIALIS A.A.L.L. ET PHILOSOPHIÆ DOCTORIS

ANNO MDCCXVIII.

1717/8
1718

Immatriculati

Fuerunt Sequentes.

Nomina Nobilium

Joannes Augustinus L: B: Spindler de Wildenstain J. V. Studiosus.

Nomodum Reverendus ac Clarissimus Dominus Ludovicus Franciscus Vandendrisch Colloniensis Ecclesiæ St. Pauli Wormatiæ Canonicus fuit immatriculatus 27. Febr. 1718. à quo die Biennium suæ Residentiæ inchoavit.

De Mayrberg Jos: Jgn: Carinth: Provinc: Clagenfurt. Logicus.

De Perlebs Philip: Comes Austriacus Viennensis Logicus.

Tradl Joan: Carol: de Ehrenthal Aust. Vienn: Cerill: S: R: J: Eques Cœta.

Tradl Jos: Franc: de Ehrenthal Aust: Vienn: Cerill: S: R: J: Eques Cœta.

Calm Leopold S: R: J: Eques Aust: Vienn: Provinc: Cœta.

De Bergern Ant. Jos: Jgn: L: B: Aust: Celhoffensis Cœta.

De Kolleri Jgn: Ant: Cerillustris Vienn: Syntaxista.

10 Ab Urli Henric: Aust: Linc: Cerill: Syntaxista.

De Berneda Carol: Comes de Berlas Hisp: Barcellon: Principista.

De Berneda Jos: Comes de Berlas Hisp: Barcellon: Principista.

De Reichersperg Joan: Bapt. Vienn: S: R: J: Eques Carvistas.

IURISTA.

Prænobilis Dominus Franciscus Josephus Carolus Schlosgargel Austriacus Welsensis J: U: Auditor.

Prænobilis Dominus Franciscus Antonius Josephus Greiner Austriacus Lincensis J: U: Auditor.

Reverendus Dominus Fridericus Thoma Svevus Langenneifrachensis Subdiaconus J: U: Auditor.

Carolus Götz Bohemus Litomischiensis.

Casparus Distl Monacensis.

Theodorus Mendler Silesita Balkenhariensis.

Andreas Hofer Austriacus Aspersdorffensis.

Georgius Nottenstain Bavarus Olchingiensis

Franciscus Kirchberger Austriacus Viennensis.

METAPHYSICI

Kusna Joan: Silesius Fraistadiensis Civis

Schram Mart: Lusata Budisiensis Pauper.

PHYSICUS.

De Vines Matthæ Prænob: Valesius Sirensis.

LOGICI.

Alt Carolus Civis Münsterberiensis pauper.

Amor de Soria Don Joan: hyp Hispan: Orostipensis Eqves.

Barannyai Stephan: Prænob: Ungar: Jaurinensis.

Kobliz Maximil: Nobilis Austriacus Feldsperg:

Kunitsch Adam: Emer: Czikslinensis Unga: Prænobilis.

Maister Paul Austriacus Vienn: Prænob:

Mäuer Jos: Nobilis Austr: Viennensis

Menhard Simon Jos: Jgn: Styren. Austriacus Nobilis.

De Plaz Ferdinand: Nobilis Cesensci.

Raz Mich: Civis Tyrolensis.

Rimanozi Ant: Ungar: ex Salamonfalva Prænob.

Salvatori Rochus Anton: Ripens: Tyrol: Nobil:

Wolff Joan: Michael Austr: Hornanus Civis.

De Wurm Jos: Carol: Nobil: Ungar: Cibin:

RHETORES

Fiechtl Franc: Austr: à S: Leonardo Nobilis.

Fischer Jos: Civis Viennensis.
Hariz Franc: Carol: Styrus Kimpergensis.
Lampacher Philip: erobil: Austr: ad S: Hippolytum.
Leiter Jgn: erobil: Austr: Viennensis.
Würger Leopold: Civis Austr: Viennensis.
Zach Fran: Anton: Civis Austr: Brun. Cauper.

POËTÆ.

Holblin Ant: Jgn: Austr: Viem: Nobilis.
De Merac Ernestus Frid: Austr: Viem: Cranob:
Casaldi Franc: Carol: Austr: Viemn: Nobil:
Leiter Georg: Nobil: Austr: Viemn:
Sbadon de Schwaz Jos: Cranob: Cragensis.
Weis Joan: Georg: Civis Austr: Viemn: Cauper.

SYNTAXISTÆ.

Clement Georg Frid: Civis Vienn: Austr:
Ebersperger Christian: Civis Austr: Vienn:
Hader Leonard: Leopold: Nobilis Viem:
Hauer Joan: Jos: Sebastian: Cranob: Viemn:
Hilger Tobias Civis Austr: Hietldorff:
Vianini Joan: Nobil: Austr: Viem:

22

GRAMMATISTÆ.

Hr Hoffer Leopold: Austr: Viemn: Cranob:
Holblin Casp: Zachar: Austriacus Viem: Nobilis
Hoffman Jos: Bernhard: Nobilis Viemn:
Schemer Maximus Jos: Civis von Pruck an der Leitha.
Seldenlader Carol: Jos: Austr: Viemn: Nobil:

PRINCIPISTÆ.

Damer Joseph: Civis Austr: Viemensis.
Gremer Jgnat: Austr: Ernsbrunensis Cranob:
Haberl Joan: Georg: Viem: Civis.
Härl Jgn: Austr: Viem: Nobilis
Hauer Franc: Valerius Cranob: Viemn:
Holzpar Aloysius Viemn: Civis:
Hornunus Antonius Albertus Viemn: Cranob:
Jaus Hubert Austr: Viem: Cranob:
De Khunst Carol: Jos: Austr: Viemn: Nobil:
Krafft Jgn: Austr: Viem: Nobilis.
Krappel Franc: Austr: Viem: Civis
Lauer Joan: Philip: Austr: Vien: Nobilis.
Liazoll Ferdinandus Austr: Viem: Cranob.
Sala Raimundus Hispan: Barcell: Nobil:
Teimer Jos: Stanis: ex Comitatu Sorietien: Salcanensis Nobilis

Sardarnya Anton: Hisp: Barcellon: Prænob:

PARVISTÆ.

Bernini Bernardinus Ital: Nobil: ex Gemiano
Ehrhardt Conrad: Vienn: Austr: Civis.
Ehrhardt Jos: Austr: Vienn: Civis
Enghoffer Philip: Jacob: Austr: Vienn: Civis.
Escheffeller Anton: Austr: Vienn: Official:
Fröschl Jos: Franc: Xav: Austr: Stacensis Nobilis
Gabler Joan: Jacob: Austriacus Vienn: Civis
Geless Stephan: Ungar: Matterstorff: Civis
Von Ghelen Joan: Leopold: Austr: Vienn: Prænob:
Gnändl Carol: Austr: Vienn: Nobilis
Haan Franc: Austr: Vienn: Civis Pauper.
Hegelin Franc: Anton: Austr: Vienn: Nobilis.
Kayser Carol: Austr: Vienn: Civis.
Knillmayr Carol: Borrom: Vienn: Civis.
Luman Franc: Anton: Austr: Vienn: Civis.
Mossler Franciscus Austr: Nobilis
Opffermann Joan: Georg: Austr: Viennensis.
Polz Joan: Anton: Austr: Vienn: Civis.
Preisinger Leopold Austr: Vienn: Nobilis

Riedl Joan: Michael Austr: Viennensis Civis.
100 Sardanya Nicol: Hisp: Barcellonen: Prænobilis
Schweizer Franc: Jos: Austr: Stinglbrunensis.
Solreder Caspar: Nicol: Austr: Vienn: Civis.
Stainpacher Joan: Paul: Austr: Vienn: Civis
Waldhier Jos: Austr: Vienn: Civis.
Weiss Petrus Leopold: Austr: Vien: Civis
Wibmer Barth: Jos: Austr: Vienn: Nobilis.
Zschaffol Joan: Austriacus Vienn: Civis.

Franciscus Georgius Beüer de Binnen Vienn:
AA: LL: et Philiæ Doctor, Cathed: Ecclesiæ
ad S:tum Stepharum Canonicus et Prælatus Custos.

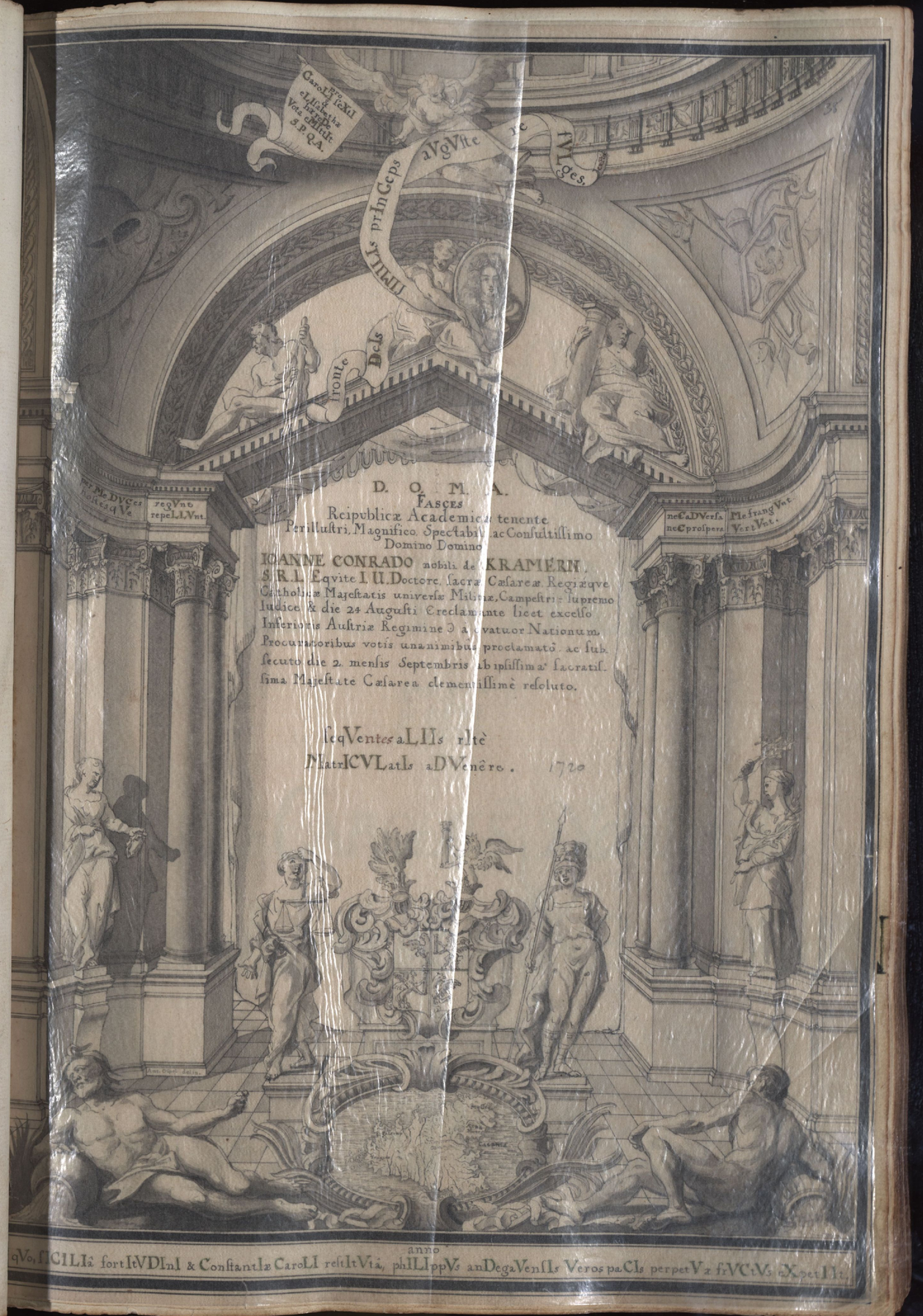
D. O. M. A.
FASCES
Reipublicæ Academicæ tenente
Perillustri, Magnifico, Spectabili ac Consultissimo
Domino Domino
IOANNE CONRADO nobili de KRAMERN,
S.R.I. Equite I.U. Doctore, sacræ Cæsareæ Regiæque
Catholicæ Majestatis universæ Militiæ Campestris supremo
Iudice & die 24 Augusti Creclamante licet excelso
Inferioris Austriæ Regimine ob avatuor Nationum
Procuratoribus votis unanimibus proclamatò ac sub-
secuto die 2. mensis Septembris ab ipsissima sacratis-
sima Majestate Cæsarea clementissimè resoluto.
seqVentes aLIIs rItè
MatrICVLatIs aDVenêro.
1720

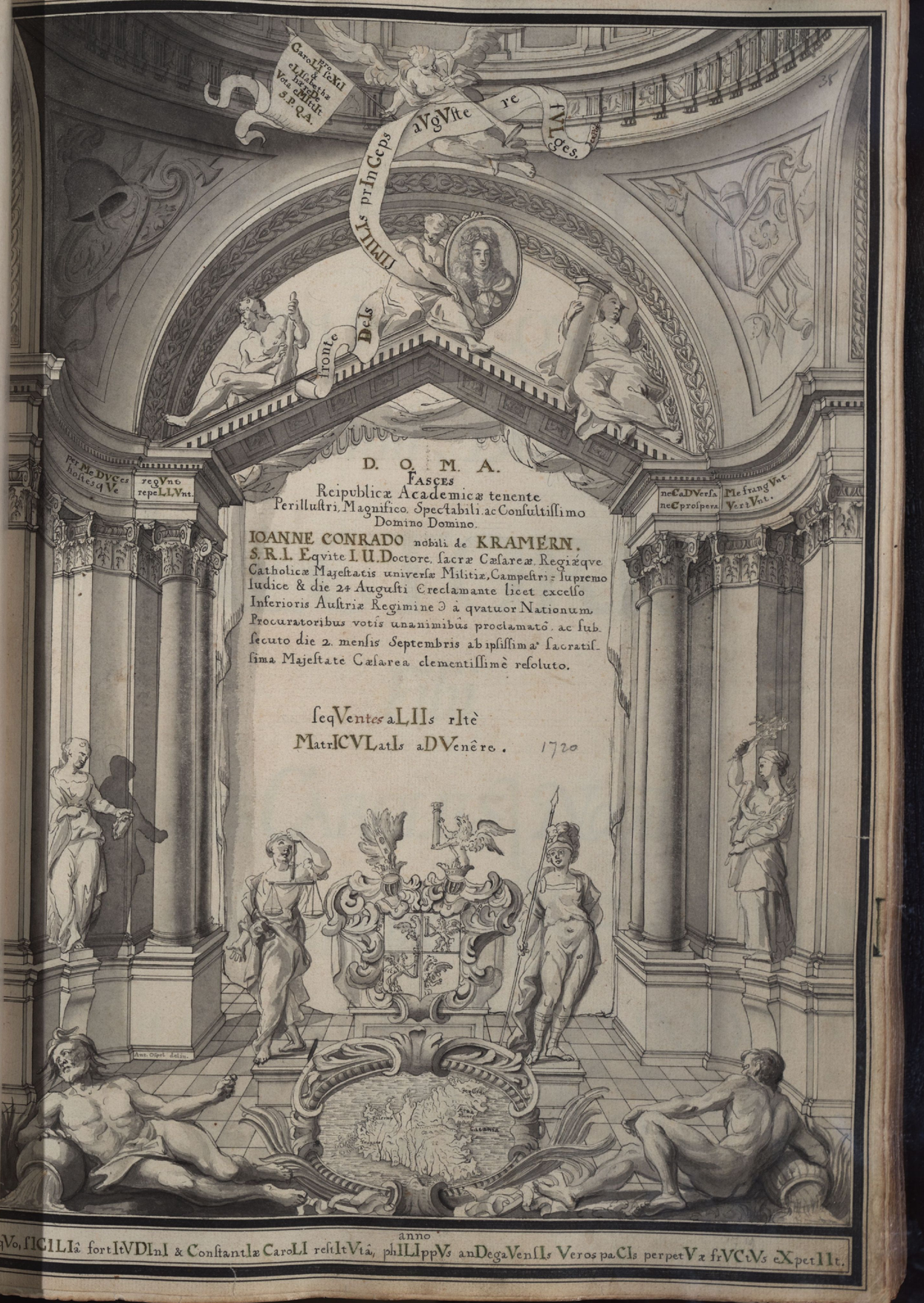

Caro Lpro Lg fe XtI
e Lisabethæ
Vota e Mittit
S.P.Q.A.
fIMILIs prInCeps aVgVste re fVLges.
fronte Dels
Per Me DVCes hostes qVe
regVnt repeLLVnt.
neCaDVersa neCprospera
Me frangVnt VertVnt.
D. O. M. A.
FASCES
Reipublicæ Academicæ tenente
Perillustri, Magnifico, Spectabili, ac Consultissimo
Domino Domino.
IOANNE CONRADO nobili de KRAMERN.
S.R.I. Eqvite I.U. Doctore, sacræ Cæsareæ, Regiæqve
Catholicæ Majestatis universæ Militiæ, Campestri - supremo
Iudice & die 24 Augusti Creclamante licet excelso
Inferioris Austriæ Regimine ∂ à qvatuor Nationum
Procuratoribus votis unanimibus proclamatô, ac sub-
secuto die 2. mensis Septembris ab ipsissima sacratis-
sima Majestate Cæsarea clementissimè resoluto.
seqVentes aLIIs rItè
MatrICVLatIs aDVenêre.
1720
Ant. Ospel delin.
anno
qVo, sICILIâ fortItVDInI & ConstantIæ CaroLI restItVtâ, phILIppVs anDegaVensIs Veros paCIs perpetVæ frVCtVs eXpetIIt.

PERILLUSTRIS MAGNIFICI
SPECTABILIS et CONSULTISSIMI
Domini, Domini
RECTORIS
Filii
IOANNES CAROLUS
et
IGNATIUS FRANCISCUS
Nobiles de
KRAMERN
PHILOSOPHIÆ et HUMANIORUM
STUDIOSI, S.R.I. EQUITES.

NOMINA PROFESSORUM.

R.P. Michaël Bonbardi S.I. Theologiæ moralis Professor.
R.P. Iacobus Urient S.I. Mathematicæ Professor.
R.P. Iosephus Wöbern S.I. Rhetoricæ Professor.
R.P. Ferdinandus Bürden S.I. Poëseos Professor.

NOMINA NOBILIUM.

de Auffenberg Georgius Christoph. Perillust. Eügerslochen. Svevus Iurista.
de Dickmans Ioan. Bapt. Guido Perilluſt. Vienn. Phisicus.
de Graven Ludovicus. Perilluſt. Vienn. Logicus.
Schwärzel de Retenberg Ioan. Leop. Perill. Vienn. Poëta.
de Kösslern Iosephus Ferdinand. Franc. Xav. Perill. Vienn. Syntaxista.
à Feichtenberg Iosephus Georg. Nicol. Perill. Vienn. Parvista.

NOMINA RELIQUORUM D.D. STUDIOSORŪ.

A.

Alvara Antonius. Italus Tergestinus. Parvista.
Abich. Ioannes. ex Wiennerbrückel. Gramatista.

B.

de Bruno Iosephus. Prænob. Vienn. Gramatista.
Binter Iosephus Civis Vienn. Gramatista.

C.

Carl Iosephus. Nob. Vienn. Logicus.

D.

Datkowiz Michaël Civis Silesius Mislovic. Logicus.
Degez Iosephus. Civis Vienn. Poëta.
Deploth. Carolus. Civis Westphalus Hannover. Poëta.
Drohenlederer Mathias Civis Vienn. Syntaxista.

E.

Edlbauer Franciscus Daniel Pertolsdorff. Austr. Parvista.

F.

de Fortners Ioann. Nepom. Nobilis Italus Mediolan.
Fantini Franciscus Nobilis Vienn. Logicus.
Furlani Andreas Civis Italus Goritiens. Logicus.
Finsterbusch Iacobus Austriac. Azerstorf. Syntaxista.
Finderlich Iosephus Zacharias Civis Vienn. Parvista.
Furner Ioannes. Civis Vienn. Parvista.

G.

Göz Antonius Iosephus Nobilis Austr. Vienn. Physicus.
Gast Ferdinand: Rudolphus Civis Austr. Badensis Logicus.
Gilli Iosephus Civis Vienn. Logicus.
Göttwein Iosephus Civis Vienn. Gramatista.
Gundl Paulus Antonius. Nobil. Vienn. Principista.
Gundl Iosephus Nobil. Viennensis.
Griesbacher Iosephus Civis Viennen. Pavista.

H.

Höbarth Ioann. Michaël Ant. Germsensis Logicus.
Huchlen Andreas Civis Vienn. Logicus.
Hauer Iosephus Georgius. Civis Græc. Poëta
Haubt Franciscus Plebejus Zwölfaxens. Syntaxista.
Hirz Iosephus Franc. Civis Vienn. Principista.
Hariab Franciscus Ant. Civis Vienn. Parvista.
Härtl Carolus Civis Vienn. Parvista.
Holzbauer Ignatius Civis Vienn. Parvista.

I.

Ianchovitsch Stephanus Ignat. Civis Trenchinen. Logicus.
Iezinger Franciscus Carol. Austri. Lincensis Poëta.

K.

Karÿ Iosephus Civis Vienn. Logicus.
Kern Mathias. Civis Vienn. Logicus.
Kellner Iosephus Nobilis Vienn. Rhetor.
Kölbl Paulus Carolus Nobilis Vienn. Gramatista.
Kahsler Ignat. Francis. Xav. Nobil. Vienn. Principista.
Kayser Michaël Civis Vienn. Parvista.

L.

Larenpecher. Ioann. Nobil. Vienn. Logicus.
Leeb. Ioann. Civis Vienn. Logicus.
Lasserer. Sebast. Plebejus Aust. Laxenburgensis Parvista.
Lechner Franciscus Iosephus Nobilis Vienn. Parvista.
Lehrer Stephanus Civis Vienn. Parvista.

M.

Millner Franciscus Civis Vienn. Poëta.
Meckel Ioann. Ioseph. Bavarus Monach. Principista.
Mayr Ioann. Francisc. Andreas. Nobilis Vienn. Parvista.

N.

Nezher. Franciscus Michaël Prænobilis Transilv. Poëta.
Nickel Franciscus Civis Vienn. Syntaxista.
Nickel Iosephus Civis Vienn. Syntaxista.

O.

P.

Pudwielanschky Ioannes Nobil. Hungarus Physicus.
Pauer. Ioann. Iosephus Neronia. Logicus.
de Polza Iosephus Ioann. Prænob. Vienn. Gramatista.
Pangrāz Andreas Civis Vienn. Principista.

R.

Rätz Ioann. Ignatius Nobilis. Vienn. Logicus.
Rauschmayr Michaël Bojus Civis Logicus.
Rögler Iosephus Civis Vienn. Rhetor.
Rezer Michael Nobilis Vienn. Poëta.
Rögler Carolus Civis Vienn. Syntaxista.
Raymhald Math. Laurentius Offic. Vienn. Principista.
Resch. Mathias Frideric. Pranob. Vienn. Principista.
Resch. Franciscus Thomas Ioseph. Pran. Vienn. Parvista.

S.

Saussenhoffer Willibaldus Ign. Præn. Herriedensis Franco.
Savageri Ioann. Hyeron. Prænob. Vienn. Physicus.
Spizer Ioann Carolus Prænob. Austr. Stockrav. Logicus.
Störmayr Ferdinand: Nobil. Vienn. Logicus.
Schönweis. Franciscus Civis Vienn. Poeta.
Schosleuter Ioseph: Civis Vienn. Syntaxista.
Schosleuter Iacobus Civis Vienn. Gramatista.
Saris Petrus Ioann. Nobilis Vienn. Gramatista.
Saris Ioann: Iacob. Anton. Nob. Vienn. Parvista.
Saris. Ioann. Rupert: Ioseph. Nobil. Vienn. Parvista.

Smitmer Iacobus Prænob. Vienn. Gram̄atista.
Steiner Iosephus Nobil. Vienn. Gram̄atista.
Steinberger Carolus Civis Vienn. Parvista.

T.

Tauber Ignatius Civis ex S. Bernardo Physicus.
Thoma. Mathias Nobilis Silesius Tessens. Syntaxista.

V.

Villinger Maximilianus Prænob. Vienn. Poëta.
Villinger Leopoldus Præn: Vienn. Gram̄atista.

W.

Waltz Ignat. Thadæus Nobilis Austr. Crembs: Logicus.
Wenduwini Iosephus Badensis Civis Logicus.
90 Weissenböck Iosephus Nobilis Vienn. Rhetor.

Wismiller Civis Viennensis Poëta.
Wolff Leopoldus Carolus Nobilis Pragensis Poëta.
Widureck Iosephus Franciscus Præn. Vienn. Parvista.
Wilfing Iosephus Civis Austr. Wolffstorf. Gram̄atista.

Descriptio

Actorum sub Rectoratu Perill: ac Magnificj Dn̄j Joannis Conradj Nobilis de Kramern /: titl: / memorabilium.

Fatalis ubj decessus Joannis Berdrandj de Meieren, J. U. Dris, Cameræ aulicæ Procuratoris, almam et antiquissimam nostram Universitatem, post medium annj academicj 720. decursum, die scilicet 15 mensis augl: capite suo Rectoralj; cuius funus die 16 in Ecclesiâ S. Stephanj terræ mandabatur, orbatam reliquerat, in Conventu funeris huius Rectoralis conducendj causâ habito, Proceres inter illic præsentes, et quidem Perillustrem et Reverendissimum dn̄um Cancellarium, ad S. Stephanum præpositum, dn̄um â Braitenbucher, et adm̄. Rdum Collegij Soc. Jesu Rectorem, dn̄um Patrem Thulner, nec non inclytarum quatuor facultatum O. D. Decanos, movebatur Quæstio: Cuius ex imperio Universitas ad Electionem neo-Rectoralem per Programa de more affigendum convocanda sit? Arrogabat id Inclytæ facultatis Theologicæ Decanus spectabilis, Dominus Magister Prior Hiacynthus Maristonj, ordinis S. Augustinj extra Urbem; resistebat Inclyta Facultas Juridica, Suj Juris esse contendens, eo quod nec Universitas nec alia preter Thlgcam: Facultas contradiceret; jmò ex Proceribus, Perill: et Reverendissimus Dominus Almæ Universitatis Cancellarius pra facultate Theologicâ Jus hoc controversum sibj competere assereret. Verum cum quæstio ista dudum agitata, in Aulâ quoque Imperatoriâ etiamnum controversa ac indecisa hæreret, Prædictus Dominus Facultatis Theologicæ Decanus petito suo /Salvo tamen Jure quocunque: / cessaverat, eumque in finem me quâ facul-

=tatis Jurídica Decanum die 17. de Mane accesserat, annuendo, ut
neo ex Mandato Bedellus ad affixionem Programatis procedat, Quo
facto, Diej. 18. hora 3. prometidiana in albo publico picture neo=
Rectionj Rectoralj prafixa, à Bedello ad ædes intimabatur, Cum
autem ob repentinam à DD. Electibus obiectam Excusationem ter=
minus iste frustraretur effectu, eum, in Diem 24.ta S. Bartholomeo.
Sacrum prorogare, ac Rectionis Rectoralis Causâ convenire Uni=
versitatj complacuerat. etiam Dies 23. aderat, quo Excelsum Re=
gimen Inferioris Austriæ Decretum Ligratum 21. die mensis augt.
præsentabat Universitatj Quorum tenoris.

Der allhiesigen Universität
Zuzustellen:

Von der N. Ö. Regierung wegen, der allhiesigen Universi=
tät anzuzeigen, und ist Derselben wohl bekannt, was dasjenige
Herr Bertrand Mayr, J. U. Dr. Lands. N. Ö. Canzl Procura=
tor, ein ausgemuster Rector der erwiny Zeugen das Zeit=
liche gesegnet haben, und wasmassen dan dardurch die stelle
eines Hrn Rectoris vacirend worden, mithin ein ande=
rer provisorio modo anzustellen ist, hiebey aber
Herr Land Mayr als treufleissig adexquadigstem Herrn
und Landsfürstens Jura bey dieser interims=Rectorats=
bestellung versichern wollen, entlichen aber mit besser, als
aus ihrer Universitäts Annalibus abzunehmen ist, wie
und ausmassen wir sowohl in derglichen Begebenheiten
als sonsten, und zwar absonderlich, da der gewesten Regie=
rath Herr Rudolph Carl Katzing. bey klainsig Ao. 1679 pro=
visorio modo pro Rectore gesetzt worden, gehalten wor=
den seye: Also wird der Universität hiemit anbe=

=fohlen, daß Sie sich nach ihren Annalibus nachrichten,
und den vorigen beschaid, wie es dessen bey derley Be=
gebenheiten mit provisorio modo zu setzung eines
Rectoris gehalten worden seye, ihro Regierung ohne=
zeit Verlust berichten, inmittels aber mit Ersetzung
dies Rectorats Stelle Bischofen Cölln. actum Wienn
den 25.ten augt: 720.

Johann Jacob Oberbaur
Expeditor.

Ad decretum hoc Excelsj Regiminis die. 23. præsentatum, Uni=
versitas ipsissimo Rectionj Rectoralj destinato die. 24. de Ma=
ne, tenore hic posito Respondebat.

præs: 26. augt. 720.

Regierung
Dieser Sachen officij Ermeldt.
N. denen Herr Decanorum, Seniorum, et Procuratorum,
Universitatis Viennensis.

Ein abgangsten Einschluß über ein=
kommst an Sich angeordneten Recto=
rats stagl, entrb:

Das Lobl: N. Ö. Regierung.

Gnedige Herren: p. Es haben Euer Excell: und Gnaden
Zeigung den 25.ten augt: datirtes Decret d. den 23.ten huius
dem Notario et Syndico Universitatis, Hrn Doctorj von Ölle
dessen Behausung gestern gegen Abend zu Ihnen kom=
men, das erneuen dero gnädigsten Befehl nach ein gott der=
Hindanen Rectoris Magnifici, Hrn Johann Bertrand von Mei=
=nen pct. die Stell eines Hrn Rectoris vacirend worden,

ein anderer provisorio modo anzustellen wäre. Unter-
dessen aber Ihro Päpstl. Mayst. als unsers allergnädigsten
Herrens und Landsfürstens Jura bey dieser interims-Recto-
rats Bestellung versinnen worden, welches aber nicht bey-
aus dem Universitäts Annalibus abzunehmen, wie
und ausmals einsmahl in dergleichen Begebenheiten ge-
bräuchig, und zwar absonderlich da der jetzo-
H. Rudolph Carl Fürst zu Eggenberg Anno 1679. provisorio-
modo pro Rectore gesetzt worden, gehalten worden seyn.
Als wäre in Annalibus nachzuschlagen, und den wahren
befund, wie es hierüber in denen Begebenheiten mit provi-
sorie ansetzung eines andern Rectoris gehalten worden seye,
eben einer jeglichen N. N. Regierung ohne Zeit Verlust be-
richten, inmittels aber mit Bestellung dieser Rectorats Stell
Fürstehen sollen.

Wiewohl zwar in Veränderung des Rectorats unserer der-
gleichen Casus sich durch wenige Zeiten ereignet, Ob sol-
chem jedesmahl Ihro N. N. Regierung die Universitas all-
zeit bey ihren treu-hergebrachten Päpstl. Privilegien
in Vornehmung der Rectors-Wahl gantz frey gelassen,
und sich niemahlen einzumischen, wie den dergleichen
einigmahl zu finden, noch zu lesen ist, So ist doch Inmit-
telst zu bedenken, ob nicht ohnumgänglich nöthig (das
nunmehrige so lang die Universität stehet, des Rectorat
provisorie modo einmahlen bestellt, oder Succedat-
worden seye. Und dann die Annales, welche man
gar nöthig nachschlagen, ein anders bringen, als dann
der allegirte Decret A. wegen des jetzo-
Jetzo Rudolph Carl Fürst zu Eggenberg. Dieser jetz-
Herr Fürst ist Anno 1679. de consueto in Rectorem eli-
girt worden, und hat qua actualis Rector sein gnädig
Jahr vollendet, wie es der in Codice Austriaco angehe
Catalogus Rectorum zu ersehen, anmahnd sonder
ligenden Matriculis Rhenanæ et Hungaricæ Nationis,
Extract. P. C. ausweisen, da dann dem Nationem
gleichförmig Ruf befindet, und das nun nach Zeitlichen
Hintritt eines Rectoris indessen die Zeit Vorge-
wenden, und ein neuer Rector dann die sonst ge-
wöhnten Procuratores Nationum publicirt worden, das-
jenige an obligirenden Extract. P. C. et D. C. F. Catalogi
Rectorum et Matriculæ Nationum. Endlichen dann
die sonst also vorgenommene Wahlen niemandt einigs
præjudicium erfolgt, sondern Sohnen dem allergnä-
digsten Landsfürsten auf ihr Ersuchen Zeiten dem alten
Gebrauch nach zugelassen worden, Als wird Hoch-
löblichen Hofstelle N. N. Regierung, die Sie nunmehro nun-
mehro, der Kraften Universitat nichts Gutes und
nützliches zu finden, als Dieselbe mit gnädigsamben Sub-
jectis versehen, die Stell des Rectorats auf indessen sich
ereignende apertur Begebenheit zu ersetzen, wie actualis
Rector aus auf diesen nothwendigen Ursachen entstehet wird,
und die Universität sub Provisore zu administratore nicht
wohl stehen könte, auf einen Tauglichen sachen, wenn nie-
dem belieben Ersetzes Consistorium unter Dero Gnädigen
Gnad stehen Solte, sonsten auf die Annales zeigen, das
man gleichwohl der Begebenheit nunmehrigen Rectoris das
andern Tags die membra Universitatis zur Wahl Concurat,
so auch anzeigte bestehen, und Verrichtung Montag als 3-

den 19.ten Augusti schon selber vorbey gehen sollten. Damit nun aber weder die Justiz, noch das Universität gehen, noch andern fest täglichen Verfallenheiten Langsam anstand leiden, und der Weg zur Rection ohne dem cum consensu totius Universitatis et principaliter D. Procerum ausständ zu bringen wendet werden. Als

Haben Euer Excell. und gnaden, wie die Annales mit Jhnen Rectoris gehalten, und wie dem Jhnen mehr Conniteigen abgang nuns lichkeit die Universität Jhnen gehandlet habe, zu bezeigung deßen gezimmende Respects halber unseres Enrichten wollen ohne dem das obberührte Decret nur bisdahin den angetragenen Stillstand aufgehalten hat. die euer andern alten Jura et privilegia und besonders Euer-Excell. vorhabende zu conservirlichen Landsfürstlichen Hilden und gnaden aus Samt der ganzen Universität Ergebenheit

Euer Excell. und Gnaden

Unterthänige
N. Euer Decani, Seniores, und
Procuratores

Ist mit dem an die Universität ausständ erlassenen Decret erledigt. den 26.ten Augusti 720.

Nachverstehend den 27.ten Augusti vor der Rection in abwesenheit Ihr Excell. Herrn Statthalters Freyherr von Reventhiller /s.t./ ad edes des Herr Vice Statthalters, Herr Baron von Linsbaum /s.t./ übersendigten Befehl, seither zu der ausgeschriebenen Rection, und gemäß die Rectorstadt vor sich, wie die nachfolgendermaßen Protocoll inhaltlich aufgenommen. Von Euer hochlöblichen Regierung,

Hierzu wurde die Vorgenommene exacte Einrichtung auf diese weis Casiret.

Denen N. Euer Decanis, Senioribus, und Procuratoribus, der allhiesigen Universität, zu zustellen.

Von der N. O. Regierung ergehet, denen N. Euer Decanis, Senioribus, und Procuratoribus der allhiesigen Universität hiemit anzuzeigen; Regierung habe aus denen von der Rectorats-wahl vorstattenen Gewicht, auf sonsten die nöthige Ehrenbezeugungen nicht ermangeln können, welcher gestalten hierzu sich den 19.ten dieses Regierung unter Vorgangenen Decrets und Ernennung annectirten Stillstands, wie auch der von dem Herr Vice-Statthalter denen eigens abgeschickten Doctoren Widerruf und Decreten öffentlich wiederholten Inhibition ohne Beyfügen denen Respective Herr Procerum Universitatis, denen 24.ten dieses Euer Ersagten Euer Procuratores zu Rectore erwählet werden seyn.

Wornach dann diese Rectoris stadt nicht allein wieder Ihro Beyh. Mayst. und des Landsfürsten Regierung höchste authorität, sondern auch wieder die wohlhergebrachte alte Statuta und ordnung strässlich vorgenommen worden, wissen Euer Ernst in seinen Handlungen lassen werden kan,

Gestalt Regierung dieses vorordentliches und Verursachen Rectoris wahl hiemit gentzlich Casiret, und annulliret, Ersuchen demnach denen hiesigen Universität gehandlet habe, das die allhiesige Universität gesambter Hand, denen alten herkommen gemäß ad Electionem novi Rectoris schreiten, zu welchem Ende Euer neun Procuratores /: zu jedmaglen die Ehrenhaftigen

Ihnen, innhalts obligen Rectoris stadt dignum mäßig und
andern rechtlich vorgenommenen p. Abwesenheit, dan
auch dessen ihnen mit Ehr: Tugenden treulich wird,
sothanes Vocis activæ, und bey gehaltener Procuratorn
Stelle obsitzig gemacht haben, Verwalten, die sodan
verordnete Rectoris stadt ordnungs-mäßig vorzunehmen
Völlen. actum Ihnen den 26. Aug. 720.

Johann Jacob Oberheuer, U. D.
Ungerung Expeditor.

præs: d 29. aug: 720

Ehrn

Ihro Königl: Maytt: zu Hispanien Hungarn und Bo-
heim Königl: Maytt: Erzherzogen zu Oesterreich p.p.
Allerunterthänig: gehorsamst treu anzeigen und bitten,
Wir und d. denen dir Decanorum, Seniorum, und Procu-
ratorum Universitatis allhier.

Wie allerunterthänig: immerdar
allergrößte Manutenirung denen Univer:
sitäts: Freyheiten, circa Electionem Rec:
toris, mir aus Entfall an die N. U. Un:
gerung, wegen Enthaltung denen atten
tirenden Eingriffen Entsetz:

Allerdurchleuchtigst. grosmächtigst, und Unüberwindlichster
Römisch Königl: auch zu Hispanien, Hungarn und Bohem:
König, Erzherzog zu Oesterreich p.p.
Allergnädigster Königl: König, Erbherr: Fürst und Herr
Herr. p.p. Nachdem Johann Bernhard Mayer: J: U:
Dr. gewester Königl: und N. D. Seiner Procurator, als pro
hoc anno academico neuerwehlter Rector Universitatis den
16. dis Lenzmonden maneto aug: und also vor ausgang
des academischen Jahrs dises zeitliche gesegnet, haben wür

neuer Dessen erfolgten Freund Bestätigung more academi-
co et iuxta statuta et privilegia Cæsarea die membra Uni-
versitatis anheute auf den 18. eiusdem ad Electionem
novi Rectoris convocirt, so wurden aber Inmittels dieser
pro Electione angesetzte Tag auf den 24. utpote ad festum
Sancti Bartholomæi petentibus Proceribus verstrekt, und
per publicè affixum Programa membris Universitatis kund
gemacht, da inzwischen die allerseits N. U. Regierung vi-
der alles Vermuthen der hochlöbl: Königl: Hung: d. 23. Martii
Decret N. in subsidium vom 23. nechstvergangen Regie-
rungs Session durch den Hochwürdigen Herrn Official in die Univer-
sitäts Canzley dises Inhalts überbringen lassen, dass,
weilen durch den zeitlichen Hintritt Ihro Magnificj des
Rectoris Magnificj dessen Stelle vacirend worden, ein
anderer Rector provisorio modo anzustellen wäre, dis-
sen aber Ihro Königl: Maytt: Jura bey dieser interims-
Rectorats-Bestellung verziehen wollten, inmittels aber nicht
weder auf den Universitäts Annalibus abzuwenden,
noch minder, und zwar absonderlich, da man den gewesten Rec-
tori Rudolph Carl Ratzin bey seinem 1679 provisorio modo
pro Rectore gesetzt hatten, gehalten worden seye, dergleichen in-
den Annalibus nachzuschlagen, und den wahren Befund,
wie man es hinfüro in dergleichen Begebenheit mit provisorio an-
stellung mindt Rectoris Observanz, mehr der Regierung ohne
Zeit Verlust berichten, inmittels aber mit Bestellung dieser
Rectorats, solle still stehen wollen, Ebenwohlen dann die
N. U. Regierung sich in die academische Rectorats-Wahl ab Ar-
chigymnasio Condito nimmehro genommen, weswegen dann das
Institutum und habende privilegia in dergleichen fällen dar-
thun, sonder Ihro Königl: Maytt: und dero gebiethenden Vor-
fahren in similibus casibus ihre alter gnädigste Entschliessung
und indemnität darüber dero löbl: gesinnter Bestätigung anzuzeigen
sich allergnädigst gnugsam bitten, mehr auch dann alter unun-

= den anlass nicht gegeben, daß nur einer ungerechtigkeit ein=
= sehen, oder wegen die Landschafft. Acta, welche vor die=
= ser Zeit unserer hülffligkeit nec omni gelegenheit zu dessen=
= dienen und die Scholares dahin anzuweisen Endes=
= unterthänigst gebeten, geben wir Ihro Excellenz allen=
= nur unterthänigst und mit der sonderbahren Zuversicht unserer academischen ruhigen
= unterthänigen Respect zu bezeigen, gleichsam andurch der=
= gestalt versichert, Ihnen, mithin ohne zeit verlust den durch=
= das decret A. abgefordten officij innigst. B. an die hand gegeben
= nur massen ex annalibus abgefasset, und solchen in abwesen=
= heit Ihro Excellenz, dem Vice Statthalter Baron von Pinnesheim,
= durch den Procuratorem Nationis Austriacæ Doctorem Wideneck=
= und den Doctorem Ölbl Universitatis Syndicum et Notarium
= vocante Rectionem zustellen lassen, also daß wir dieß äußer=
= ordentliche, und hoc de jure nicht observirungen gesetz gleichwohlen
= resultat, mithin hac data occasione mit der von Ihro Excellenz
= einmahlen dependent gewesten Rectorats-stuhl fortgefahren
= seyndt, als dann in dem decret A. in fine angeführten stil gestandt
= nur dahin vorgenommen worden, daß nur über den Inhalt wel=
= chen decrets, werden Ermangelt haben. seyndt also hierüber unani=
= mi omnium consensu, und sicher fundamento der unser allerhöch=
= sten Landes Fürsten gnaden gebrauchen stuhl fortgefahren
= zur Rection geschritten, und wurde more consueto Herrn Con=
= rad Brunner, J.U.D. pro Rectore unâ voce erwöhlet, angesehen
= selber nicht allein ein wohl verdienter und alter Membrum aca=
= demicum, auch Ihro Päpstl. Mayst. würklicher General Vicar=
= Auditor, mithin Persona in caractere publico constituta, sondern
= hat nebenhero die höchste Ehr und gnad gehabt in dem Jahr abge=
= wichenen Zeiten Ihro die ihme qua Supremo Campestri Judici
= obligende diensts Ruhmbwürdig zu verrichten, dieses hat aber
= ihme die Juridische Facultät das Decanatum annoch nicht, aus
= welcher gelegenheit er auch so wohl in actibus Judicialibus, als publi=
= cis functionibus qua Vice-Rector nullisque actualiter gestanden
= also, daß die Universität in seiner auf sicherung ein groß vertrauen
= gehabt, und andurch sie also gewohnen hat, denselben ex suis meritis
= vor die nechstkünftige zeit dieses academischen Jahrs zu ihrem Haubt zu erwöhlen,

= und zu erhalten. Gleichwie nun dieselbe die Rection competenter
= legitime et condigne vorgenommen, hat Selber nachgehends dem
= Rectorat gleichsam danck, als den 26.ten dem alda obgehabten Decanatum
= resigniret, sodann auf den 27.ten ad Consistorium ansagen lassen, und sei=
= ne Rectoris function angetretten, auch in eben derjenen das Universi=
= tæts Rectoris Cathedra sich transferiret, und gleich 300 Päpstl. an=
= gebrachene Memorialia meistentheils der Justiz in pleno erledigt,
= also sich mit hergebracht thuenmüssigen geben, daß nechsten tollen
= dato Consistorio der Theologischen Facultät Decanus, R.P. Hyacinthus
= Maristony, Ord: Eremit: S. August: Vorhin under Decret. C. vorlesen lassen
= den 26.ten nechstens zugestellten an die hier Decanos, Seniores, und
= Procuratores Nationis, darumb, weil nöthig ermessen leuchtet, dieselbe
= um so mehr producirt, damit Ihro Decani, Seniores und Procuratores nicht
= mehr in dem standt wie bevorigen an die Vorgestellte Decret zu erscheinen, in
= dem der R.P. Rectorin selbsten zu genügen bekantlich, daß nur
= besagte mit vorangehabt legitime erwöhlten Rectore als dessen
= stuhl actualiter versehen sagendt, mithin die von solcher vorgehende
= Decreta indemnal, gleichsam vorhin, auf den Rectorem und Consisto=
= rium Universitatis stuhl wieder verlesen vorzunehmen kommen, worbey
= wider den von dito legitime erwöhlten Rectorem und völlig com=
= pleten Consistorio nichts vorgenommen haben, als wurde die R.P. Rectorin
= zur bedienung ansagen lassen, also gegen dieser personaliter keine
= Zusammenkunfft obstanden, selbe dieser seinen Rectorats-stuhl zu nieder=
= legen und seinen ersten nicht entsetzt gestanden, worüber
= selber allergnädigster Landes Fürsten Ihro, und dessen seinen Rectors=
= stuhl betrifft, das mündiste fiat attribuiret, sie solang die allerhöchste
= Regierung und die theuere Universität stehet, kein Casus vorhanden
= ist, daß solche dieselbe in das mündeste genommen hätten, dasselbe und
= auch denselben zu genauester stillstandt, wann auf solcher impleta con=
= dizione, unmöglich dennoch vorhero abgestanden kommen nicht vorse=
= hen erlossen wären, auf die letzte stundt, wo gantze neun tag dazu
= allenfalls offen gestanden, hätten sie denen, und diesen die solchen
= Convocation omnium academicorum ohne geringsten scrupul, oder
= abgang æmore antiquo offenbahr prostituiren lassen können, aber
= ehrsten den neuer in R.P. dieselbe Innhalts die ausstellung gegeben, daß
= die Universitat immaßen provisorio modo vorgehet, sondern
= in- und allzeit dessen neuen erwöhlten Rectorem, so wie die
= allegata S.E.F.G.H.J. ex Annalibus desumpta ausweisen: sohin
= nimmer wieder- und administrirend worden seye;

Es hat ferner die=

Ihro Kay: Mayt: Unsers allergnädigsten Herrens Herrn Caroli VI. Römischen Kayserens, zu Hungarn und Böheim König, Ertz-Hertzogen zu Oesterreich, Herrn Herrn Landts-Fürsten, Graven zu Tyrol, etc. etc. etc. Unsers allergnädigsten Herrens Herrn Landts-Fürsten, Graven zu Tyrol, etc. etc. etc. Unsers allergnädigsten Herrens Herrn Landts-Fürsten, Graven zu Tyrol, etc. etc. etc.

Alterum, quòd ex ipso Congressu in Collegio Societatis Jesu, neo Rectoralis Electionis instituendæ causâ habito, Nationis Austriacæ Procurator, dominus Doctor Widureck, et Notarius Almæ huius Universitatis, dominus Doctor ab Ottl, quâ membra ex Consistorio electa, ad dominum Lib. Baronem de Kriechbaum, Excelsj Regiminis vice-locum tenentem, Excellsj absente nox dicti Regiminis Locum tenente, Excellentissimo et Illustrissimo Domino Comite à Cevenhiller. Deputatj fuerint, quj referrent, Universitatem iam iam convenisse, ut non attenta Jnhibitione ab Excelso Regimine interposita, ad destinatum Electionis actum progrederetur, eo quòd prætitulatum Regimen ex supradicto ab Universitate remisso Responso, allatisque in eo ex Annalibus fundamentis, perbenè perspexerit, quo jure id accideret, quibusque Privilegiis Universitas tuta, alium quam Jmperatorem Augustissimum in eligendo Nov. Rectore, ac Controversiis dirimendis ut recognosceret Superiorem, cur non haberet. Quarè, cum Prænominatus Lib. Baro contra Decretum illud ab ipso Regimine in pleno Consilis conclusum nec quidquam se in ædibus ~~suis~~ privatis extra publicum Consessum decernere posse asereret, sed ut dies et terminus Electionj præfixus ad secuturam Regiminis sessionem, in qua de Controversiâ istâ decidendâ deliberando ageretur, potiùs prorogaretur, Deputatos persuadere frustra conatus fuisset, Universitas statutæ iam iam Electionj Rectoralj dabat Jnitium et finem, utj anteposita ad Jmperatorem à Quatuor Facultatum decanis submissimè data Supplicatio pluribus continet. Verùm Electio hæc prædictum dominum Lib. Baronem de Kriechbaum, utpotè contra factam eius Jnhibitionem ordinata, ipsum quoque Excelsum Regimen, quam plurimùm commoverat, ita quidem ut pluri-mj ex Corpore hoc Excelso Consilium in posterum præsentare recusarent, ni merita factum hoc pro sua reputatum gravitâ, pœnâ secuturum. Quæ causa fuerat, quod Regimen præallegatum Decretum Cassatorium submiserit Universitatj, quod nihilominus factum nisi modo Dominus Superintendens Cæsareus propriâ suâ Authoritate prænominatos duos dominos Doctores ad sæpe mentionatum dominum de Kriechbaum ex Gremio delegare, aut ipsj delegandj eum adire omisissent. Sufficit nihilominus ipsissimum ab Universitate in Rectorem electum ab Augustissimo Jmperatore clementissime resolutum ac Confirmatum fuisse. Sufficit dominos Quatuor Nationis Procuratores stabilitos, quos Excelsum Regimen ab officio remotos voluit. Sufficit Aulam Cæsaream, Quam de Controversiâ hâc dirimendâ clementissimè datam Resolutionem immediate, non mediante primùm Regimine, Universitatj præsentasse. Quam Cæsaream Resolutionem Excelsum Regimen licet quoque Universitatj ex post intimaverit, non tamen Cæsareâ, sed propriâ id fecerat Authoritate. Quâ

jnhorpembst beschehenen Vortrag hierum 2.7 dises allergnedigst resolviert, und wohl beobachtet haben, wie dyr Anjetzmaj Regierung jnsonderheit über die einem Ersthen Vorsetzung des Rectorats bey der Universitat jederzeit mit gnedigisten Verlangen getragen habe, auch dyselbe annoch jnterims-Stillstand der Decretum von dyselben abzuforderen, allerhöchst-gemeldt Jhro Kayß. Mayt. aber dyse mißfellig zu vernehmen gewesen, wie Respect-Voll die Decanj facultatum, Seniores Consistorij, und Procuratores Nationum gesandt, Jst, da dyse ohnverhofft der Anjetzmaj Verhöchsten Verordnung auß jhren jus sacrum restatuten bewigst außsetzungen das Ihr Vice-statt Lectorat gezimenden = beobachtung beij aber-gemeldt und zum theil dyse Einsetzung protestation jhren Respective Jhren Procerum für Rectorats wahl zu setzen, und das Jhnen von Anjetzmaj zugestelt Kayserl. Decret nicht zimmerlich vorkommt haben, Jhro Kayß. Mayt. haben dannoch solchen Rectorats wahl Cassirt, indem für dismahl auß bewöglichen Ursachen Jhr Hoch-Edl. Herr Doctorem Praemer, in ansehung deselben guten angenehmen für die übrige Jahrs zeit zum Rectorem Universitatis allergnedigst ernennt und dus jnstalirt, anbey aber anbefolen Jhnen Decanis, Seniioribus, und Procuratoribus dises ohnfehig alles vorsichtig zu verstehen, dyse auch fürohin zu Ersparung anlichen gegen dero A. C. Regierung als Jhro Mayt. unterthenigst Hohen Landes-fürstlichen Absicht nachtheiligen Zuthonen, als in einigen dergleichen Damit und pundten mit jnbegriffen der Praetendirten Vorgang nicht werden solen. Obschon nun Jhro Kayß. Mayt. Jhren Hoch-Edl. Rectorem et Consistorium der allhiesigen Universität dises allergnedigsten Kayß. Resolution zu fürderlicher Vollziehung das Consistorium, und dessen gnedigen Beobachtung dyselben Jhnen mündlich wollen, Actum Vienna den 5. Septb. 720.

Johann Jacob Oberbeun,
M. V. Anjetzmaj Expeditor.

Placuit hîc relatis jam iam circa Electionem hanc Rectoralem notabilibus, ea quoquè annotando subiungere, quæ ab Universitate non sat perpensè ordinata fuisse videbantur.

Primum erat, quod Universitas adinsertum supra Decretum inhibitorium ab Excelso Jnferioris Austriæ Regimine authoritativè insinuatum, responderit, Cùm ob illatum propterea gravamen ad Aulam Cæsaream, Augustissimumquè Jmperatorem immediatè eam recurrere decuisset potius.

„de Re factum hoc Juribus Universitatis praeiudiciosum videri non potest.

Illud quoquè Annalibus adnumerari jure merito convenit, cuius causam dederat Controversia die jq. Mensis Januarij anni 720. orta: Occumbente enim in Domino praedicto die jq. Mensis Januarij Augustissima Imperatrice Eleonorâ Magdalenâ Theresiâ, natâ ex Domo Palatino-Neoburgicâ quondam invictissimi ac potentissimi Imperatoris Leopoldi I. p. t. Consorte, Cuius Funus apud R. P. P. Capucinos in Neoforo habitantes, muros intra clausos positum quiescit; Quærebatur an Universitas conducendo funeri Augustissimo adesse soleat? Hoc dubium per id resolvebatur, quod Universitas, quæ non nisi actualiter Regnantis Capitis funus comitari soleat, conducto Augustissimo non amplius Regnantis Imperatricis interesse non consueverit. Nè verò accepti exinde doloris ac tristitiæ testimonia intermisisse videretur, tædas et Cupressos nigro peplo obduxit, obductoque Locce lugubri apparatu tum in Processionibus publicis, tum aliis functionibus academicis ubi per integrum annum continuaverat.

Præter Edificium domus Universitatis à meo Antecessore Rectorali Joanne Bertrando de Meieren, captum, ac sub Rectoratu meo continuatum, postremò Annalibus inscribendis locum exposcit Sententia condemnatoria in Sollicitatorem Cuiusdam Domini Doctoris, obfurti; nec non defraudati Erarij publici, vulgo in Statò Banco: patratum Crimen, Lata ac Executioni mandata in terminis hic positis.

Sentenzia,

In der Criminal-Causs, dan in puncto falsi et furti, in dem Universitäts-Hauß arrestirten, Johann Anton Zitzer, aus Eisenstein von Klagenfurt gebürtig, Evangelischer Religion, ledigen Standts, ungefehr zwantzig Jahr alt, nunmehr Sollicitatorem betreffend.

Haben Ihro Herr Rector Magnificus und das löbl. Consistorium überhabt mit dem Delinquenten vorgenommener gütlichen Examen, und Confrontation, auch erfolgter Restitution, zu Recht und Rechts-Erkandt der Johann Anton Zitzer der Universitäts Jurisdiction Dahin Eingetrawen, anmithro auf Dreÿ Jahr in der Hungerischen Gränitz-Vestung Belgradin denen Türcken zu Schanzen, für Jeden erbrisch angefangten Tag. Hierüber zu einer Condemnation der Unkosten Straff, andern zum Exempl. und Abscheu.

Lata, Lecta, et publicata est hæc Sententia in Consistorio Extraordinario, die 15. Octobr. 1720.

L. S. Medicis

Anton Roman Vötl. J. U. Dr.
Universitatis Syndicus et Notarius.

Circa hunc actum Jurisdictionis Criminalis ab Universitate exercitæ, præterea notandum venit, quod forum Bancale, in quo Reus delinquerat, huius Inquisitionis ac Executionis jus sibi privativè competere asseruerit, et eum in finem consuetam de Jure Extraditionem delinquentis, quæ Universitati quà foro respectu Rei competenti ac ordinario fieri debuisset, in tempus aliquod distulerit. Non obstante tamen hâc mota Competentiâ Universitati facta fuerat delinquentis Extraditio.

Quòd autem delinquens iste condemnatus ad opus publicum, Belgradum et non Jaurinum, qui locus pro interstenendis Relegatis istis specialiter fundatus ac destinatus est, missus fuerit, id ad factam interpositionem Serenissimi Ducis, Dni. Dni. Caroli Alexandri de Wirtenberg, Serviæ Gubernatoris, factum fuerat. eò quod præfatus Dux Erarij Sublevandi causâ onus alimentationis pro Relegato hoc necessaria in se susceperit.

Et hæc sunt, quæ Annalium loco in Matriculâ istâ annotata vidi, Posterorum Memoriæ inscripta volui, ac inscriptione digna judicavi.

Joannes Conradus Nobilis de Kramer
Philiæ, et Juriu. Dr. S. R. J. Eques, et
Univers. Cæsar. et Militiæ Generalis Auditor.

ARMA PACIS

RECTORIS VNIVERSITATIS VINDOBONÆ

1721

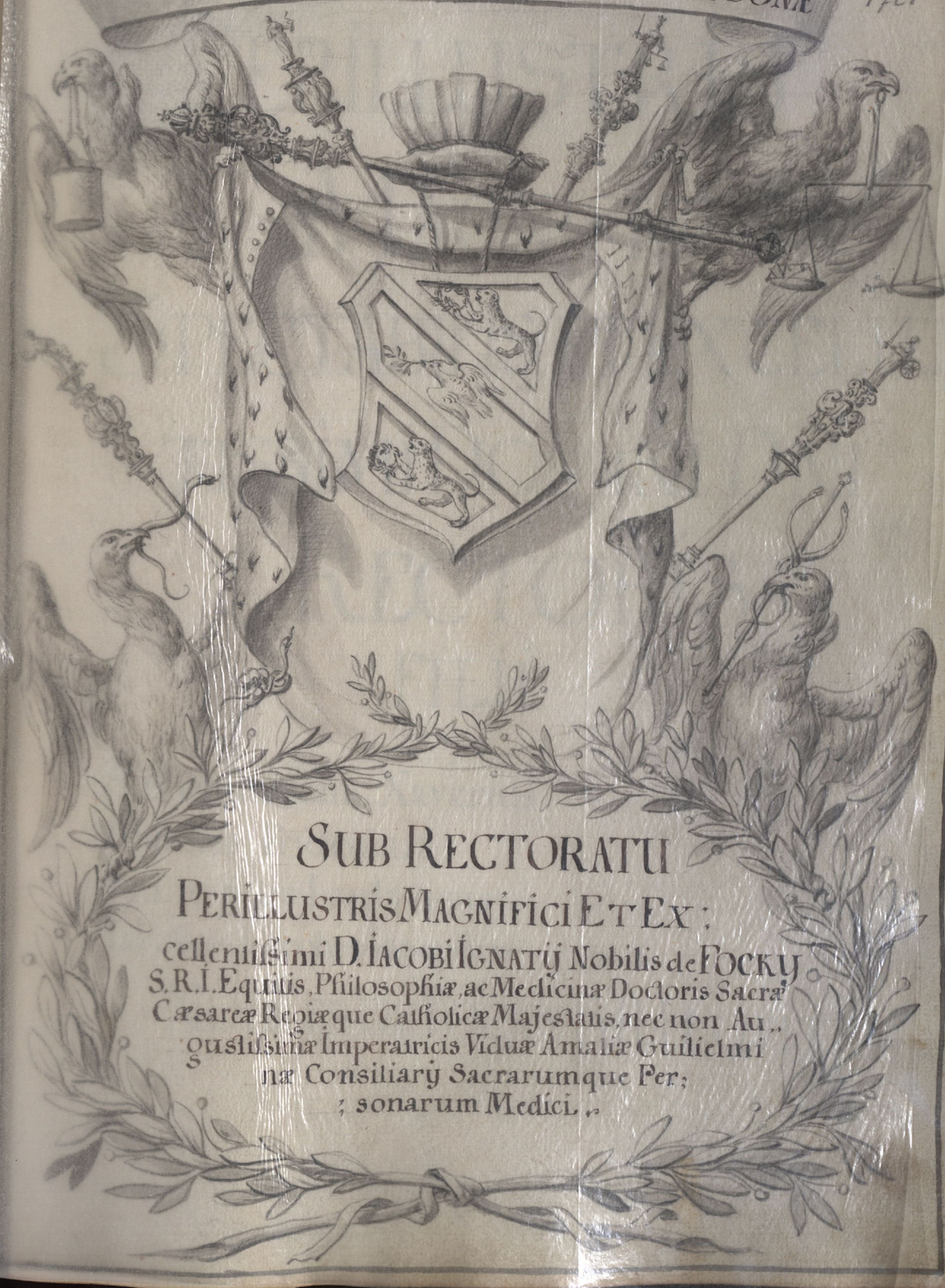

SUB RECTORATU

PERILLUSTRIS MAGNIFICI ET EX:

cellentissimi D. IACOBI IGNATIJ Nobilis de FOCKY
S.R.I. Equitis, Philosophiæ, ac Medicinæ Doctoris Sacræ
Cæsareæ Regiæque Catholicæ Majestatis, nec non Au,,
gustissimæ Imperatricis Viduæ Amaliæ Guilielmi
næ Consiliarij Sacrarumque Per;
; sonarum Medici ,,

ARMA PACIS

RECTORIS VNIVERSITATIS VINDOBONÆ

1721

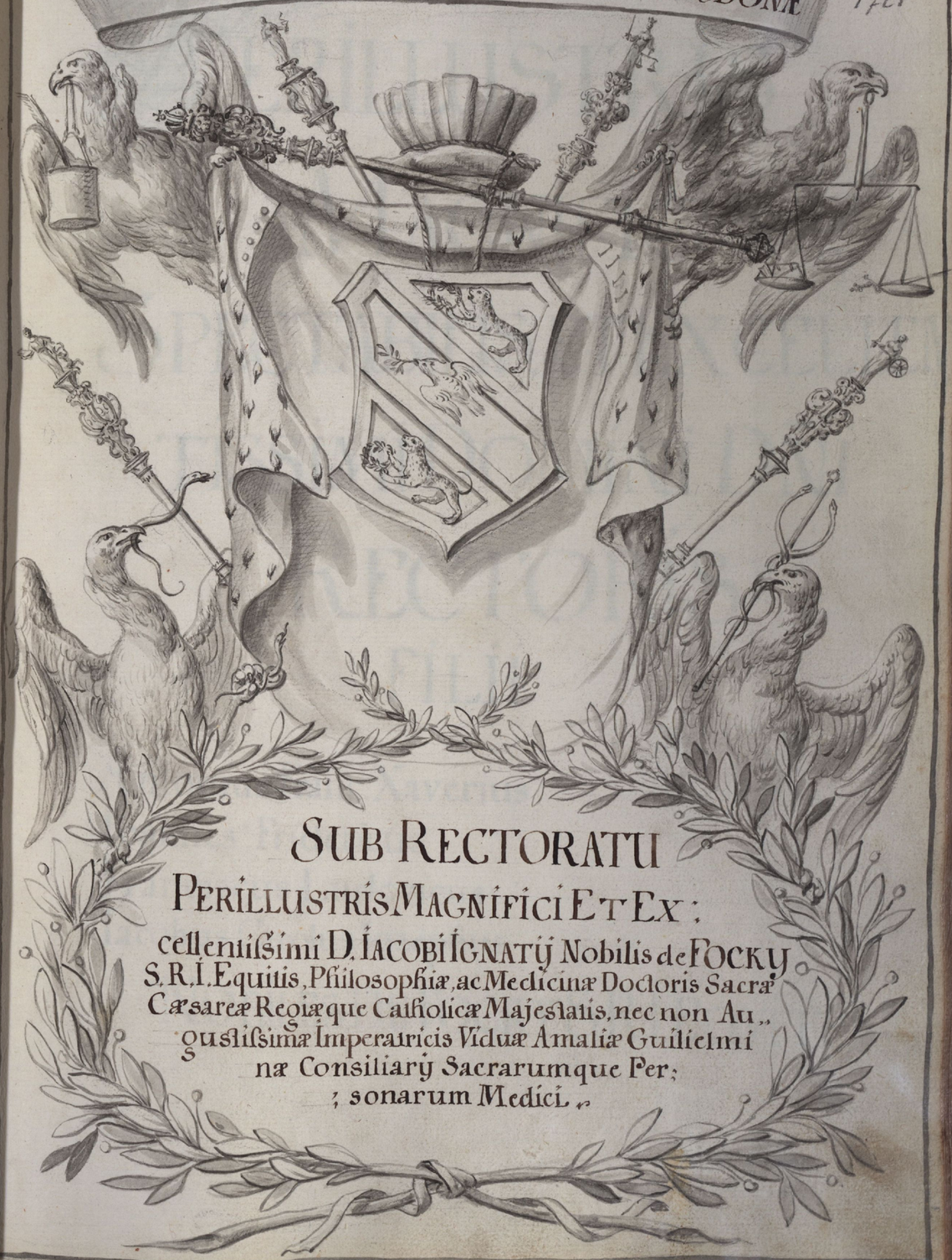

SUB RECTORATU

PERILLUSTRIS MAGNIFICI ET EX:

cellentiſsimi D. IACOBI IGNATIJ Nobilis de FOCKY

S.R.I. Equitis, Philosophiæ, ac Medicinæ Doctoris Sacræ

Cæsareæ Regiæque Catholicæ Majestatis, nec non Au,,

gustiſsimæ Imperatricis Viduæ Amaliæ Guilielmi

næ Consiliarij Sacrarumque Per;

;sonarum Medici.,

PERILLUSTRIS
MAGNIFICI
SPECTABILIS, ET EXCELLEN
TISSIMI DOMINI DÑI
RECTORIS
FILII

Antonius Franc. Xaverius
Ioannes Fridericus
Franciscus Ludovicus
Iacobus Carolus Iosephus

NOBILES DE FOCKY S.R.I. EQVITES.

NOMINA PROFESSORUM

R. P. Sebastianus Insprugger A.A. LL. & Phiæ Doctor Ethices Professor.

Q. P. Josephus Waismayr S.J. A.A. LL. & Phiæ Dr. Sacræ linguæ Professor

Q. P. Antonius Hocke S.J. AA. LL. & Phiæ Dr. Dialectices Professor.

Q. P. Antonius Faschutnig S.J. AA. LL. & Phiæ Dr. Poeseos Professor.

Q. P. Fridericus Tillmez S.J. A.A. LL. & Phiæ Dr. Rhetoricæ Professor.

NOMINA NOBILIUM

Illmus D. Georg. L.B. de Klenck S.C. Majest. Augustmæ Imp. Vid. Amal. Eph. Phys.
Marces. de Violatha Joseph. Lespiur. & Maximilian. Lespiur Parvist.
L.B. de Silappiloa Vincentius Hispanus Principista.
L.B. de Francken Adolphus Josephus, & Josephus Wernerus Logici.
Franc. Xav. de Knoll S.R.I. Eq. Austr. Vienn. Physicus.
Carolus de Keller Austr. Vienn S.R.I. Eq. Parvista.
Ignatius Nobil. de Richtern. S.R.I. Equ. et Hung. Austr. Vienn. Phys.
Antonius De Maderna Austr. Vienn. Physicus
Hyeronimus de Braitenbuch. Austr. Vienn. Physicus.
Joannes Guido de Dickmans Austr. Vienn. Physicus.
Carolus de Lebzeltern S.R.I. Equ. & Joannes Leopold. Austr. Vienn Phys.
Ernestus de Crollolanza S.R.I. et Hung. Equ. Styr. Græc. Phys.
Joannes Nobil. de Schick S.R.I. et Hung. Eq. Austr. Vienn. Phys.
Josephus Herdegen Nobil. D. de Culm S.R.I. & Hung Equ. Austr. Vien. Phys.
Josephus L.B. de Zwenckau Austr. Vienn. Phys.
Illmus Sigismund. S.R.I. Comes de Welz & Wenceslaus S.R.I. Com. de
Berlepsch. S. Cæs. Maj. Augmæ Imp. Vid. Amal. Ephebi Phys.
Stephan. Varovich Croat. Zagoriens. Colleg. Croat. Alum. Phys
Carolus de Gerprand Austr. Vienn. Syntax. & Guiliel. Poeta.
Francisc. Alter Austr. Vienn. Gramat. & Hannibal Princip.
Francisc. de Wensein. Principist. & Ludov. Lasiers. Aust. Vien. Part.
Josephus Schmid de Mayrenberg. Austr. Vienn. Gramatista

NOMINA D.D. STUDIOSO:
:RUM
A

Antonius Philippus Austr. Gulieml. Physicus Græcÿ depositus
Antonius Mercher Civis Moravus Logicus.
Antonius Kreitz Carniol. Vipacensis. Logicus.
Antonius Grumper Civis Viennensis Syntaxista.
Adamus Pallastlitz Civis Austriacus Viennensis. Gramatista.
Adamus Schieger Civis Viennensis Principista.
Antonius Feller Nobilis septifontanus Provinciæ Luxenburg. Physicus
Antonius Ellinger Civis Moravus Znoymensis Physicus.
Antonius Götz Nobilis Austriacus Viennensis Physicus.
Antonius Leopoldus Perl Prænobilis Austr. Vienn. Physicus.
Antonius Muhr Austriacus Viennensis Physicus.
Andreas Kovanz Rhætus Physicus.
Adamus Schepach Austriacus Lanzendorff. Logicus.

Adamus Fliesser Austriacus Manersdorffensis Poeta

Antonius Woldmann Austriacus Viennensis Pranobilis Syntax.

Antonius Sklongola Austr. Vienn. Civis Syntaxista

Antonius Allio Austr. Vienn. Parvista.

Antonius Arthaber Corneuburg. Nob. Austr. Parvista.

Antonius Lidl Nob. Austr. Vienn. Parvista.

Andreas Josephus Mandel Carniol. Nob. Gurgfeld. Viani Theol. Presb.

B

Benedictus Schott Francovallis Mari. Præn. Jurista

Bernardus Fellert Austr. Vienn. Civis Gramatista.

Benedictus Miller Prænob. Austr. Viennen. Parvista

C

Carolus Jacobus Pisani Præn. Austr. Mellic. Fund. Windt. Alum. Phys.

Carolus Joannes Fetzer Præn. Austr. Vienn. Physicus.

P.D. Carolus Murer Nob. Helvet. Friburg. ex Cæs. Conv. Colleg. S.D.N.Al. Phys.

Carolus Josephus Lex Civ. Austr. Vienn. Physicus

Carolus Leopoldus Wracejus Civ. Austr. Pottendorffens. Metaphys.

Carolus Meltzer Silesita Wratislaviensis Logicus.

Casparus Pottensteiner Austr. Vienn. Poeta.

Carolus Pollmann Civ. Vienn. Syntaxista.

Carolus Nestor Nobilis Vienn. Parvista.

Constantinus Herzaagh Nob. Austr. Vienn. Principista.

Casparus Knecht Civ. Austr. Vienn. Principista.

Carolus Posenthamer Civ. Vienn. Parvista.

Carolus Fuger Austr. Vienn. Parvista.

Carolus Schulz Pranob. Austr. Vienn. Parvista.

D

P.D. Daniel Ignatius de Capoll Præn. Phæt. de S. Maria e Cæs. Conv. Coll. Phys.

E

P.D. Emericus Huslick Nobil. Hung. Tyrnav. Colleg. Pazman. Alum. Phys.

Emanuel Dugovitz Civis Vienn. Parvista.

F

Ferdinandus Joseph. Alt Nobilis Austr. Vienn. Physicus

Franciscus Adamus Heller Nobil. Austr Petronellensis Phys.

Franciscus Carolus Haritz. Civ. Styrus Hindbergensis Phys.

Franciscus Faller Prænobilis Austr. Vienn. Physicus.

Franciscus Follasche Nobil. Siles. Glogoviens. Medicin. in 2dū ann. stud.

Franciscus Josephus Sachers Prænob. Austr. Vienn. Phys.

Franciscus Fuell Officialis Austr. Auezendorff. è Cæs. conv. Coll. Phys.

Franciscus Wurth Prænob. Austr. Vienn. è Cæs. Conv. Coll. Phys.

Franciscus Matthiasowscki Nobilis Hungarus Logicus.

Franciscus Xav. Cämmermayr Civis Vienn. Rhetor.

Franciscus Eger Civis Viennensis Syntaxista.

Franciscus Gist. Hungarus Posoniensis Syntaxista.

Franciscus Xav. Heyart Austr. Pernicensis Syntaxista

Franciscus Vitsch Nobilis Austr. Vienn. Principista.

Franciscus Dambs Plebejus Laxenburg. Parvista.

Franciscus Fliesatl Prænob. Austr. Vienn. Parvista.

Franciscus Polack Nobil. Moravus. Parvista.

Franciscus Xaver. Scherer Austr. Feldkirch. Theolog. Mor. Stud.

Franciscus Fridmann Styrus Græcens. Jurista.

Franciscus Weiller Austr. ad S. Florianum Jurista.

Franciscus Scheib Svevus Emergensis. Physicus.

Franciscus Trier Austr. Necensis. Physicus.

Franciscus Egel Hung. Saurin. Nobilis. Logicus.

Franciscus Hierichl Nobilis Austr. Saleburgensis Rhetor

Franciscus Xaverius Felle Græn. Austr. Vienn. Poeta.

Franciscus Vietzoch Nobilis Austr. Vienn. Poeta.

Ferdinandus Deninger Prænob. Austr. Vienn. Poeta.

Franciscus Prænech Hung. Budensis. Poeta.

Franciscus Kreitzmayr Austr. Vienn. Poeta.

Franciscus de Hamer Græn. Austr. Vienn. Syntaxista.

Franciscus Falschoffer Austr. Vienn. Principista.

Franciscus de Bayerau Prænob. Austr. Vienn. Principista.

Ferdinandus de Schweiger. Prænob. Austr. Vienn. Princip.

Franciscus Michaviz Nobilis Austr. Vienn. Princip.

Franciscus Wiser Austr. Viennensis Parvista.

Franciscus Wolff Nobilis Austr. Vienn. Parvista.

Franciscus Kock de Wildbrunn Prænobilis. Parvista.

Franciscus Clausi Prænobilis Austr. Vienn. Parvista.

Franciscus Bior Nobilis Austr. Vienn. Parvista.

Franciscus Kling Nobilis Austr. Vienn. Parvista.

Franciscus Kaldnecker Civis Austr. Vienn. Parvista.

Fortunatus Miller Austriacus Vienn. Parvista.

Franciscus Koffl Civis Austr. Vienn. Parvista.

Franciscus de Cost Franco Bambergens. Parvista.

Franciscus Weiller Præn. Austr. ad S. Florian. Jurista.

Florianus Huebner Austr. Schörffling. è Cæs. Convict. Colleg.

G

Georgius Mattyasovszky Nobilis Hung. Ex comit. Liptoviens. Phys.

Georgius Ribicz Hungar. Oslippens. ex Comit. Soproniens. Phys.

R. D. Georgius Skerlecz Nobilis Croata Chilariens. Colleg. Croat. Al. Phys.

Georgius Kögl Austr. Styrens. Jurista.

Gregorius Schloisnig Nobilis Carinthus Clagenfurt. Jurista.

Georgius Hortzer Civis Rosenturnensis Logicus.

Georgius Ferbeser Carniolus Nitriensis Syntaxista.

Godefridus Enneberger Austr. Viennensis Parvista.

Georgius Illinitsch Croata zernomblens Logicus.

I

Ignatius Hoffmann Prænob. Austr. Vienn. Physicus.

Ignatius Mayr Civis Carinthus Clagenfurt. Physicus.

Joannes Bodbielanzky Nobil. Hung. Podbielensis Physicus.

Joannes Tallmann Tyrolensis Indicensis Physicus.

Joannes Tognetto Prænobilis Austr. Vienn. Physicus.

Joannes Hantsch Civis Styrus Krieglacens. ex Aureomonte Phys.

Joannes Georgius Hennet Boëmus Glacens. è semin. Phys.

Joannes Reissenstein Nobilis Austr. Vienn. Phys.

Joannes Jäger Officialis Svevus Immenstadiensis Phys.

Josephus Hodnigg Lyburnus Bistricensis Physicus.

Josephus Hoffmann Prænobilis Austr. Viennensis Physicus.

Josephus Emberger Nob. Austr. Freüdstad. ex Seminar. SS. Ign. et Panc. Phys.

Josephus Miller Præn. Austr. Viennens. Physicus.

R. D. Josephus Mandl Nobil. Carn. Gurgfeld. tertÿ anni Theolog. Presbyt.

Josephus Mandl Civis Austr. Viennen. ex domo pauper. Phys.

Josephus Naperth Prænobil. Austr. Vienn. Physicus.

Jacobus Bürn Silesius Oppaviensis Medicinæ studiosus.

Josephus Algeÿ Prænob. Austr. Viennens. Gramaticus.

Josephus Ernst Nobilis Austr. Feyreggens. J. V. Auditor.

Josephus Kögl Austr. Nobilis Styrens. J. U. Auditor.

Josephus Dorsch Nobil. Ratisbonens. J. U. Auditor.

Josephus Lempacher Austr. Vienn. Theologus

Joannes Millatsch Carniolus Crainburg. Metaphys.

Josephus Scharlichi Carniolus Weixeldorff. Metaph.

Joannes Betulai Hungarus Physicus.

Josephus Ellinger Civ. Moravus Zannensis Physicus.

Joannes Hennet Civ. Boëmus Phys.

Josephus Hodnick. Ital. Wistricens. Civis. Phys.

Joannes Dallmann Tyrolens. Œnipont. Phys.

Josephus Mrack Carniolus ex S. Pietro Phys.

Josephus Wipplinger Austr. Vienn. Rhetor.

Joannes Hueffnagl Francoalbiensis Poeta.

Jacobus Janetig Civ. Tinicensis Poeta.

Ignatius Nicheli Prænob. Austr. Vienn. Poeta

Joannes Cosmazini Italus Gorizensis Poeta.

Josephus Staidl Freistad. Poeta.

Ignatius Dillmant Civis Viennensis Syntaxista.

Josephus Clauserer Croata Grammatista.

Joannes Fritsch Boemus Planensis Grammat.

Ignatius John Prænob. Austr. Viennens. Gramat.

Joannes Maurer Austr. Vienn. Grammat.

Joannes Meckl Austr. Vienn. Grammat.

Joannes Dietrich Austr. Vienn. Principista.

Ignatius Duscheni Civis Viennens. Principista.

Joannes Hoffrichter Silesus Principista.

Joannes Saurer Civis Viennens. Principista.

Joannes Payr Civis Austr. Viennens. Principista.

Jacobus Sartori Austr. Sintzendorffens. Principista.

Josephus Carwe Prænobilis Austr. Vienn. Parvista.

Josephus Gattermann Civis Viennensis Parvista.

Josephus Hamerl Austr. Viennensis Parvista.

Joannes Philipp. Civis Silesit. Magabrundus Physicus.

Joannes Leichnambschneider Civis Viennens. Physicus.

Joannes Pfeiffer Austr. Luttenbahens. Physicus.

Ignatius Schmidt Austr. Viennens. Logicus

Joannes Landthaler Civis Austr. Pernegg. Logicus.

Josephus Auffersperg Austr. Vienn. Logicus.

Joannes Schmidt Civ. Austr. Logicus.

Josephus Flaischmann de Grarah. Schwarenberg. Præn. Logicus.

Josephus Handt Nobilis Austr. Logicus.

Josephus Pogl Prænob. Austr. Viennens. Logicus.

Josephus Hegele Austr. Waitraviens. Logicus.

Joannes Pyller Austr. Sintzendorffensis Logicus

Josephus Tyrck Austr. Viennens. Poeta.

Joannes Jaitner Austr. Vienn. Poeta.

Joannes Stadlmayr Austr. Viennens. Poeta.

Jacobus Siger Austr. Viennens. Poeta.

Jacobus Pendler Civis Viennensis Poeta.

Josephus Förninger Prænobilis Viennens. Poeta.

Joannes Dorffmaister Nobilis Viennens. Poeta.

Joannes Schoblaur Austr. Viennens. Syntaxista.

Josephus Lang Austriac. Viennens. Syntaxista.

Joannes Masse Bavarus Syntaxista.

Josephus Focher Austriac. Vienn. Syntaxista.

Josephus Hochsteiner Austr. Vienn. Syntaxista.

Ignatius Stepsan Civis Viennens Syntaxista.

Josephus Stadler Civis Laxenburg. Syntaxista.

Josephus Seitl Austr. Viennens Grammatista.

Ignatius Seichgrueber Nobil. Austr. Vienn. Gramat.

Josephus Arnosberg Nobil. Austr. Vienn. Gramat.

Jacobus Mansberger Austr. Vienn. Grammat.

Joannes Hartmann Austr. Inter Fyrn. Gramat.

Joannes Hehmann Austr. Vienn. Gramat.

Jacobus Haltenberger Transylvanus. Principista.

Josephus Kirchweger Nobilis Vienn. Principista.

Ignatius Puscher Nobil Vienn. Princip.

Josephus Himel Nobil Vienn. Princip.

Ignatius Wolff Austr. Vienn. Parvista.

Joannes Wagner Austr. Vienn. Parvista.

Ignatius Dietrich Austr. Vienn. Parvista.

Joannes Maltinelli Nobilis Vienn. Parvista.

Joannes Zedeoni Nobilis Vienn. Parvista.

Joannes Hueber Civ. Austr. Vienn. Parvista.

Ignatius Hamerstimmer Prænob. Vienn. Parvista.

Jacobus Harner Civ. Viennens. Parvista.

Josephus Fusmann Nobilis Austr. Vienn. Parvista.

Josephus Dyma Nobilis Austr. Vienn. Parvista.

Ignatius Amon Nobilis Austr. Vienn. Parvista.

Joannes Amon Nobilis Austr. Vienn. Parvista.

Joannes Diewald Nobilis Austr. Hiblicens. Parvista.

Josephus Heisler Austr. Vienn. Parvista.

Josephus Dureff Prænobilis Vienn. Parvista.

Joannes Lacerpaur Moravus Iglaviensis Parvista.

Joannes Dapra Austr. Vienn. Parvista.

Joannes Jacobus Wyckermann Austr. Vienn Gramatista.

L

Ladislaus Bardacovitsch. Prænob. Physicus.

Leopoldus Hagn Civis Viennens. Syntaxista.
Laurentius Jones Austr. Oberneuwen. Logicus
Laurentius Pertzl Prænobil. Austr Vienn. Poeta.

M

Mathias Graff Nobilis Austr. Vienn. Parvista.
Michael Hoffpaur Austr. Vienn. Logicus.
Michael Ecsgefeller Svevus Tingspilens. Poeta.
Michael Kreuzer Austr. Vienn. Syntaxista.
Mathias Bellicanie Carniol. Ucensis Parvista.
Martinus Barcsai Hung. ex Comit. Intric. Phys.
Marcus Kauffmann Nobil. Austr. Vienn. Phys.
Mathias Neyer Tyrolensis Bludentinus Metaph.
Michael Neupaur Civ. Austr. Heidenraichslein. Princip.

P

Paulus Hertzog Prænob. Austr. Vienn. Phys.
Petrus Altorffer Tyrolens Toblacens Phys.
Petrus Sigismundus de Franc Nobi. ex S. Maurit. in Valles. Med. stud.
Philippus Lambacher Nob. Austr. ex S. Hyppolit. Phys.
Philippus Knobloch. Austr. Asperaensis Rhetor.
Petrus Tosch Austr. Vienn. Parvista.

R

Rochus Kybler Civ. Vienn. Parvista.

S

Stephanus Vischi Hung. Jaurinensis Logicus.
Sebastianus Plemeru Plebej. Vipacens. Poeta.
Stephanus Moser Civis Passaviensis Theologus.
Sigismundus Hilger Civ. Austr. Vienn. Syntaxista.
Stephanus Sartori Official. Austr. Vienn. Parvista.

T

Thomas Nickl Palatinus Syntaxista.
Thomas Weismann Civ. Viennensis Principista.

V

R. D. Virgilius de Andreis Cazzuphi Tyrolensis Tridentinus
2di anni Theologus Presbyter.
Urbanus Leitenegger Austr. Vienn. Gramatista.

Extra Ordinem

Petrus Paulus Christiani Borusso-zemblburgensis sub ditione Coronæ Polonicæ tanquam interpres & translator linguæ Hebraicæ in clavibus Rabbinicis prævio solenni juramento, & deposi,

SUB RECTORATU REVERENDISSIMI
PERILLUSTRIS ac MAGNIFICI
DOMINI EDMUNDI SCHLECHT
CATHEDRALIS ECCLESIÆ
AD S. STEPHANUM CANONICI
A. A. L. L. ET PHILOSOPHIÆ
DOCTORIS S. S. THEOLOGIÆ
BACCULAUREI

1722

Ignatius Mautrej S: J: Professor Poeseos:

NOMINA: NOBILIUM:

Franciscus Philippus S: R: Imperij Comes à Sternburg Rhetor:

Carolus ab Ötl Grammatista Peridust: Viennensis:

Joannes Carolus à Leuchtenberg Peridus: Vienn: Parvista.

Casimirus Ferdinandus Adolph: de Stock Ecclesiæ B: M: V: ad Nives= Salisburgi Canonicus Syntaxista:

Ambrosius Simon de Stock Ecclesiæ Cathed: curiensis. Cano: Syntaxista

Andreas Franciscus xav: de Stock Augustæ Vindelicorum ad S: Petrum " Canonicus Grammatista

Reverendus Dñus Joannes Baptista David Reüthen Germersheimio " " Mogontis Ecclesiæ Collegiatæ ad S: Martinum Monasterij West= " phaliæ Canonicus:

Antonius Henricus Hupp Notarius publicus Imp: aust: Vienn:

Jacobus Fridericus Schwarz Notarius Apost: et Cæs: Exercitus Milanus.

Bernardus Wilhelmus Schegff de Lavenberg Notar: Apost: Juliacensis Videggensis, quos Ego instructos authentiis instrumentis et diplomatibus Universitatis Viennensis Matriculæ inserui:

DOMINI THEOLOGI

R: D: Andreas Paulentius Italus Goritiensis :·
Casparus Prei Tyrolensis :·
Joannes Antonius Peer Bavarus Nobilis :·
Joannes Bisoli Mediolensis :·
Mathias Ester Mergerstorffensis :·

DOMINI IURISTÆ

Benedictus Schott franco :·
Conradus Joseph Landau :·
Franciscus Delapina nobilis austr: Vienn:·
Leopoldus Leichtinger Carniol: Loiopol: :·

DOMINI MEDICI

Josephus philippus Salamon austr: Vienn:·
Martinus Linck juris utriusq; Candidatus:·

DOMINI METAPHISICI

Antonius ferdinan: Dobitsch Nob: Styus Tyberien:·
Carolus Kruschina Silesius Freystad:·

DOMINI PHISICI

Antonius Murpacher austr: Grembsensis:.
Augustinus delagosta Italus:.
Antonius Lembl austr: Vienn:.
Andreas utoss arvensis:.
Ambrosius Werloschnigg de et in Lerenberg S: R: G: E: austr:.
Blasius Rottenstatter Civis austr: Vienn:.
30 Franciscus honorius Madl Civis austr: Linzensis:.
Georgius Kuntze Silesita:.
Gabriel Pongratz Hungarus:.
Gabriel Zorcher Civis Tyrolensis:.
Henricus Mesmer:.
Josephus Buchmayr Civis Corneiburg:.
Joannes Bapt: Engelhardt Palatinus:.
Ignatius Hohauer austr: Vienn:.
Josephus Remeder austr:.
Ignatius Pompichler Civis
Ignatius Josephus Kalbe de Kalb Prænob: Silesius:.
Joes Georgius Arnes ex S.to Hypolito:.
Josephus Georgius Bock Nobilis austr: Vienn:.
Josephus Weittinger Civis flumensis:.
Josephus Endl austr: Maulstorffensis

Josephus oefferl austr: Widerfeldensis:.
Josephus Draxler Civis Grembsensis:.
Leopoldus armpriester Bojus Schardingensis:.
Matthias Vodner Civis Hungarus Gattensis:.
Matthias Josephus Zarcher Civis Tyrolensis:.
Melchior Matiasouki Hungarus:.
Michael Schlekaz Hungarus:.
Matthias Wottnar Hungarus Gattensis:.
Otto Cackenbaur Nobilis Vienn:.
Urbanus Bischoff Prænobilis austr: Vienn:.

DOMINI LOGICI

Antonius Erhart Civis Vienn:.
Antonius de Kordona Nobilis Constantinopolitanus:.
Augustinus Menga Neapolitanus:.
Blasius Kronitsch Carniolus:.
Bartholomæus Zesmegk Carniolus:.
Carolus Scherer austr: Hornensis:.

Carolus Ludovicus And: de Kern pranob: Secusius Hajdlgensis

Dominicus Seeger Suevus:.

Franciscus Ignatius Widenhorn Civis ex Silesia:.

Franciscus Schnepff Moravus:.

Henricus auer Nobilis Passaviensis:.

Joannes Kantscher Carniolus:.

Josephus Dembser Carniolus:.

Josephus Pechner austr: Vienn:.

Joannes Zinner austr: Nobilis:.

Joannes Josephus Bernardus Rauch Nobilis Vienn:.

Joannes Josephus Minich Nobilis austr: Pirkensis:.

Joannes Nicolaus Ermeng Belga Luxenburgensis:.

Josephus Peidachbaur austr: Weidhoffensis:.

Josephus Karsch Nob: Hungarus Eperius:.

Josephus Munzader Pranobilis:.

Josephus Eichinger Nobilis Vienn:.

Ignatius Nagl Vienn:.

Leopoldus Paijr Vienn:.

Matthias Antonius Pock austriacus:.

Maximilianus Ruperth Nobilis Hungarus:.

Philippus Winckler Silesia

Wenceslaus Hofman Vienn:.

Wenceslaus Selerni Moravus:.

RHETORES

Adamus Waldmiller austr: Vienn:.

Franciscus xaverius dehetz austr: Vienn:

Franciscus Philippus S: R: J: Comes de Sternberg:.

Franciscus Mennis Hungarus:.

Jacobus Osnetti Italus:.

Joannes Carolus Godhardt Nobilis Viennensis:.

Josephus Kundl ex Superiori austria:.
Josephus Simon Weiss Civis Vienn:.
Georgius Masnack Hungarus:.
Matthias Vanderlau Claustron:.
Melchior Matthias Mondaller Nob: Vienn:.
Petrus Sinell austr: Vienn:.
Simon Coren Italus:.
Sebastianus aurelius Hoffer Nobilis Vienn:.

POETÆ

Eugenius de Patrosch Pranobilis Vienn:.
Franciscus Mennis Mannersdorffensis:.
Georgius Simon Rössl Civis Latistonensis:.
Georgius Theophilus Frech de Ecnfeld Pranob: Vienn:.
Ignatius de Greiffenau Pranob: Vienn:.
Joannes Georgius Scherer Coloniensis:.

Joannes Michael grueber Civis Vienn:.
Joannes Weltischhoffer Pronobilis Vienn:.
Joannes Wilhelmus Schwartz Moravus Krumplacrensis:.
Josephus Oswald austr: Vienn:.
Josephus de Sumating pronobilis Vienn:.
Josephus Magnes Parzinariensis:.
Jacobus Erlacher Civis austr: Vienn:.
Josephus Enns austr: Vienn:.
Matthias Perolgia Italus:.
Matthias Schlegl austr: Vienn:.
Maximilianus Wenceslaus Woller Civis Vienn:.
Philippus Priescheng de Lindenhoffen Pranob: Vienn:.
Paulus Fitz Hungarus:.
Thomas Höfer Corneb: Civis austr:.
Theodorus Thorn Calviensis:.
Wolffgang Isola Civis Viennensis:.

SYNTAXISTÆ

Antonius de Varena Prænob: Vienn:.
Antonius Alber Algabier Civis:.
Antonius Miller Bohemus:.
Antonius Seels Nobilis austr: Vienn:.
Antonius Schilck Viennensis:.
Augustinus Metnitzer Civis Brunensis
Claudius Schenck Vienn:.
Franciscus Haass Civis austr: Vienn:.
Franciscus Widmon prænob: austr: Vienn:.
Franciscus Samuel Edlbaur Civis Perchtholdsdorfensis:.
Franciscus Wöss prænob: Vienn:.
Georgius Setz Brigantinus:.
Georgius Wahlisch Hungarus:.
Joannes Blumersack austr: Vienn:.
Josephus Christ:.

Joannes Henricus de Porta austr:.
Joannes Virgilsch Hungarus:.
Josephus Asner austr: Civis Vienn:.
Joannes Leopoldus Hoetzl austr: Vienn:.
Joannes Kimpler Bapt Civis:.
Ignatius Peehm Civis austr: Vienn:.
Jacobus Perger austr: Vienn:.
Josephus Wahr austr: Vienn:.
Joannes xav: Welfle Civis Vienn:.
Joannes Werner Bohemus:.
Ignatius Managetta Nobilis Vienn:.
Joannes Michael Stöger Nobilis Vienn:.
Josephus Wöss Prænob: Vienn:.
Leopoldus geueber Nobilis Vienn
Leopoldus Kypes Nobilis: Mödlingo:
Michael Schleifer austr: Vienn:.
Matthias Veigl Hungarus:.
Sigismundus Hajmerl Nobilis Viennensis:.

GRAMMATISTÆ

Antonius Eschberg austr: Vienn:.
Andreas Kurtz Civis Vienn:.
Andreas Feiz pranobilis Vienn:.
Antonius Wenzel Nobilis austr: Vienn:.
Bernardus Haimerl Nobilis Vienn:.
Carolus Kraerner Civis Vienn:
Carolus ab Oettl Perillustris austr:.
Dominicus Sellinger Nobilis Vienn:.
Franciscus Greiff austr: Vienn:.
Franciscus Mahler Pranob: Mäsch:.
Franciscus Unbekant Civis Vienn:.
Franciscus Josephus Huchmäyr Nob: Vienn:.
Franciscus Franck à Franckenheimb Pranob: Vienn:
Franciscus Xaverius de Grabenfeld Pranob: Vienn:.
Franciscus Stainz Nobilis Vienn:
Ferdinandus Raidmäyr Civis Vienn:

Joannes Christ Vienn:.
Josephus Durand Hungarus:.
Jacobus Marcellini austr: Vienn:.
Ignatius Passardi Civis Vienn:.
Joannes Michael Knar Civis Vienn:.
Joannes Franciscus Carolus à Weibling Pranob: austr: Vienn:.
Joannes Baptista Gumpenhueber Perillustris Vienn:.
Josephus Zangl Civis Vienn:.
Josephus Hueber Civis Viennensis:.
Josephus Joes Hoss Pranob: Hispanus:.
Joannes Widmon Civis Vienn:.
Leopoldus Anders Civis Vienn:.
Mathias Josephus Keimel pranob: austri:.
Maximilianus Vogerl Civis Vienn:.
Oswaldus Wenzl Nobilis austr: Vienn:.
Philippus Gumbenhueber Perillustris Vienn:.
Petrus Sagmüller Nobilis Vienn:.
Paulus Josephus Tesler Civis Vienn:.
Wolfgangus Noller Nobilis austr:.

PRINCIPISTÆ

Antonius Wintersteiner austr: Vienn:.
Antonius Schraupp Pranob: Vienn:.
Antonius Medl Pranobilis
Antonius Spilberger Civis Vienn:.
Antonius Weldischhoffer Civis Vienn:.
Carolus Franciscus Nick Transilvanus:.
Carolus Dilner Civis Vienn:.
Franciscus Carolus Kraz Nobilis Vienn:.
Franciscus Josephus Preimajr Nobilis Vienn:.
Franciscus Xaverius Geibinger Civis Vienn:.
Florianus Popock:.
Franciscus L: B: de Wassenberg austr: Vienn:
Franciscus Xav: Carlusca perillustris austr: Vienn:.
Franciscus Reichl Civis Vienn:.
Franciscus Josephus Rupp Nob: Vienn:.
Hermanus Carolus Randhartinger Nob: Viennensis:.

Josephus Carolus Burian:.
Josephus Jordan austr: Vienn:.
Josephus Kigler Vienn: Civis:.
Josephus Mohn austr: Vienn:.
Joannes Sölpach Vienn: Nobilis:.
Ignatius Fortunatus Socher pranob: Vienn:.
Ignatius Raimerl Pranobilis Vienn:.
Joannes Baptista Arnold:.
Joannes Gabriel Erlacher Nob: Vienn:.
Josephus Hinterlang Civis Vienn:.
Josephus Berger Weidrachensis:.
Martinus Nicolaus Kiendle Civis Vienn:.
Wenceslaus Haimerl Pranob: Vienn:.

PARVISTÆ

Antonius Gallart peridus: Hispanus Burcinonensis:.
Antonius Wenner austr: Brunensis:.
Antonius Chikini Pranob: austr: Vienn:.
Bernardus Hesdegen perill: austr: Vienn:.
Christophorus de Pauli Nobilis Viennensis:.
Casparus Pöchhauer Civis Viennensis:.

Claudius Karbo Nobilis Vienn:
Franciscus Gallart peritl: Hispanus Barcinonensis:
Franciscus Manigl Vienn:
Franciscus Neiswirth Civis Vienn:
Franciscus Schels Vienn: Nobilis:
Franciscus Weiss austr: Vienn:
Ferdinandus Jagerbaur Nobilis Vienn:
Franciscus Josephus Wolberger Pragensis:
Franciscus Antonius Alberter Pranob: Vienn:
Friderius Schrapp:
Franciscus Xaverius Kölblberg Civis austr: Vienn:
Franciscus Brabant ex S: Hippolito:
Franciscus Antonius Hagen Civis Vienn:
Franciscus Böehm Vienn:
Franciscus Xaverius de Grabenfeld Pranob: Vienn:
Franciscus Spindau Civis Vienn:
Henricus Ernest Rauchmiller S: R: J: et Bohemiæ Nob: austr: ab Ehrenstein
Godefridus Weller austr: Vienn:
Ignatius Heiss austr: Viennensis:

Josephus Mahathaller Civis Vienn:
Joannes Perner austr: Vienn:
Joannes Emanuel Teissl Civis Vienn:
Ignatius Fuchs officialis:
Ignatius Josephus Borrer Civis Vienn:
Ignatius Josephus Eckerbach Civis Vienn:
Ignatius Josephus Schmid Pranob: Vienn:
Ignatius Knandl Nobilis Vienn:
Ignatius Cikini Pranob: austr: Vienn:
Joannes Carolus de Feichtenberg Pranob: Vienn:
Joannes Georgius Widmajr Nobilis Vienn:
Joannes Michael Schmidl:
Joannes Josephus Wolf Civis Vienn:
Joannes Antonius Hueber Civis Vienn:
Josephus anders Civis Vienn:
Josephus Nicolaus Schmelde Nob: Vienn:
Josephus Michael Wöbersing Civis Vienn:
Josephus Antonius Klauch Pranob: Vienn:
Josephus Brabant ex S: Hippolito:
Josephus de Kunz Pranobilis:

Laurentius Georgius Wagner Prænob: Vienn:.
Martinus Prechel Civis Vienn:.
Matthias Reichart austr: Vienn:.
Marcus Vieckpöck austr: Vienn:.
Osbaldus Wenner austr: Brunensis:.
Paulus Hyronimus Käyser Nob: Vienn:.
Reimundus Josephus Holffman Vienn:.
Theodorus Klunz Prænob: Vienn:.
Thomas Fridericus Haan Nob: Viennensis:.

PICTORES:.

Joannes Länner Porträt mahler:.
Antonius Wachslunger Porträt mahler:.

SOCÿ TÿPOGRAPHORUM:.

Hieronimus Lenz Erfordensis:.
Jacobus Vogl Bavarus auß München:.
Matthias Geger Ambergenis ex Palatinatu:.
Veit Schelter Nürrenbergensis:.
Cyrillus Methodius Kuff von Brün:.
Joannes Hörmann auß dem stüfft Kempten:.
Josephus Sölli von Kempten:.
Joannes Adamus Schmid von unter finningen in ober Bayern:.

hos Vt LIberos sVos MatrICVLa foVet, et Defensat:. = 1722

Sub Rectora-tu

Reverendissimi, Perillustris, Ac Magnifici

Domini

Francisci Antonij Gusman

Philosophiæ, et SS. Theologiæ Doctoris,

Metropolitanæ Ecclesiæ ad S. Stephanum

Canonici, Celsissimi, Ac Reverendissimi S. R. J.

Principis, Archiepiscopi Viennensis Consiliarij

Consistorialis,

Universitatis Matriculæ Sequentes

Nomina Dederunt.

Anno M. D. C. C. X X III.

1723

Nomina Professorum

R. P. Antonius Sporeno S.J. & Theol. Dr. et in Moralib. Professor.
R. P. Augustinus Hingerl S.J. Logices Professor.
R. P. Michael Kirchvogl S.J. Ethices Professor.
R. P. Sigismundg Grembsl S.J. Poeseos Professor.
R. P. Antonius Rieber S.J. Dialectices Professor.
} AA. LL. & Philos. Drès.

Nomina Nobilium

Ludovicus L. B. Hackelberg de Landaw Wisentait. Rhetor.
Joannes L. B. Katzon de Bornemissa Transylv. Carolopol. Rhetor.
Franciscg L. B. de Mechtl ab Eaglsperg Austr. Mistelbac. Syntax.
Amadeus de Brouckhausen Ferill. Vienn. Princip.
Alexander Josephus Hamehrle Ferill. Venetg. Secta.
Carolus Ludov. de Leben Feriius. Vienn. Princip.
Franciscg Eugenius de Limbourg Ferill. Westphal. Fedens. Theology.
Joannes Josephg Fuchs de Fuchsenfeld Ferill. Vienn. Princ.
Josephg Antonius de Salazar Ferill. Vienn. Gramat.
Joannes Baptista de Schölhaimb Ferill. Vienn. Ques Ungarus Princip.
Michael de Scharffenstein Feribus. Vienn. Secta.
Zacharias Kuhn ab althunnen Ferius. Transylv. Cronens. Syntax.
Joannes Ludovig ab Imsen Ferill. Vienn. Gramat.

A

Angerer Christoph. Aust. Corneoburg. Princip.
Auerpacher Franc. Carol. Vienn. Poëta.

B

Barbisch Joës Michael Thæto-Austriac. Pludent. Thlus in sm̄ū annum.
Betulaÿ Michael Ungarus ex Comit. Poson. Metaphys.
Bernardi Joës Michael. Aust. Prinzendorf. Civis Phys.
Basich Joës Bap. Slavus. Logicus.
Bruner Franc. Civis Franco. Bamberg. Rhetor.
Baumgartner Joës Ungarus Hostensis. Syntax.
Beggl Andreas. Civis Suevus Wangens. Gram̄at.
Böhm Georg. Civis Vien. Grammat.
Bruner Joës. Aust. Bulkav. Grammat.
Bombourg Carolus Prænob. Vien. Princip.
Buck Thomas. Carniol. Neümark. Parv.
Bartscherer Xav. Nob. Vien. Parv.
Budich Joannes. Carinth. Clagenfurt. Medicus.
Böheimb Joës Theophilus Civis Vien. Parv.

C

Chrischner Wolfgangus Carniol. Reifniz. Phys.
Cantes Jacobus Vien. Rhetor.
Culman Thadæus Vien. Nobilis. Rhetor.
Creizer Franc. Erhardus. Civis Vienn. Gram̄at.
Cerbach Joës. Civis Vienn. Rhetor.
Cerletti Fortunatus. Italus Cavinens. Poeta.

D

Dinauer Philip. Jacob. Civis Styrus. Armfels. Log.
Dhier Josephus Civis Vien. Gram̄at.
de Dättenrieder. Ferdin. Carolus. Prænob. Vien. Poëta.
Daffert. Franc. Civis Vien. Syntax.
Ditscher. Ignatius. Civis Vien. Princip.
Ditscher Franc. Jacobus. Civis Vien. Princip.
Däger Carolus Jacobus. Official. Vien. Parv.
Dainfalt Joës Michael. Civis Vien. Parv.
Deckne. Josephus. Civis Vien. Parv.
Dietrich Ignat. Andreas. Nobilis Vien. Parv.

E

Erndorffer. Joseph. Civis Vien. Log.
Eder, Josephus Palat. Dieschenreid. Syntax.
Erni Samuel Ungarus Poson. Gram̄at.
Egger Josephus. Civis Vien. Parv.

F

Faber Franc. Civis Crembsensis. Logicus.
Fierer Frider. Prænob. Vien. Gram̄at.
Fallniz. Franc. Paulus. Civis Vien. Gram̄at.
Felder Josephus. Tyrol. Pizav. Physicus.
Fasman Ignatius. Civis Vien. Parv.

G

Geissenhoff Joës Philip. Nob. Vien. Rhetor.
de Geer Leop. Sigism. Prænob. Bavarus Monac. Phys.

H

Horae Joseph. Blasius. Morav. Loschiz. Metaph.
Haide Joes Michael Nobil. Wolfpassing. Phys.
Herzer Georg. Ungarus Rotenthurn. Phys.
Holzer Joes. Morav. Lipnicens. Phys.
Hierender Josephs. Gracensis. Log.
Hubka Joes Moravus Strasnicens. Civis Log.
Horvath Georg. Ungarus Log.
Heybeck Anton. Vienn. Rhetor.
Haas Franc. Tobias Halg Tauria. Poeta.
Herrig Joes Carol. Nobil. Vienn. Poeta.
Holzhauser Xav. Vienn. Syntax.
Hiebner Adamus Palatin. Eschenbach. Syntax.
Hucker Ferdinand. Civis Vienn. Grammat.
Hornisch Laurentius. Morav. Zuritav. Princip.
Hefflich Michael Siles. Katschersens. Physic.
Hainfman Franc. Leonardg. Granob. Vien. Phys.
Hefftl Franc. Civis Aust. Waidhov. Phys.
Hochmayr Andreas Civis Aust. Bergens. Phys.
Haidd Christoph. Bohem. Laippac. Poeta.
Hinck Stephanus Joes. Nob. Vienn. Poeta.
Hiller Franc. Wenceslaus Granob. Bohem. Cladrup. Syntax.
Hiller Ignatius. Granob. Bohem. Cladrup. Syntax.
Hartl Ignatius Civis Vienn. Gramat.
Hierz Joes Nob. Vienn. Princip.
Hözl Franc. Amdeus Civ. Vienn. Princip.
Havenschmid Joseph. Carol. Aust. Traistad. Parv.
Hoffmann Antonig Sebastian Civis Vienn. Parv.
Hagen Mathias Thomas Nob. Vienn. Jurista
Höberth Andreas Aust. Zizerstorff. Gramat.

I

Jvanovich Laurent. Ungarus Metaphys.
Illenitsch Martin Log.

Jugnitz Joes Croata Log.
Jauranitz Joes Croata Log.
Jeress Oswaldus Carniol. Kreinberg. Poeta.
Igl Mathias Gracens. Civis Syntax.
Jordan Antonig Paulus Nobil. Vienn. Gramat.

K

Kolrian Simon. Silef. Odersoniens. Theol.
Kodowsky Andreas Hungarus Ep Comit. Poson. Metaphys.
Kolzel Franc. Boheme Brachatigens. Phys.
Klos Joes Silesig Phys.
Kernstock Freg. Austr. Styrens. Phys.
Kolbe de Koll Ignatius Granob. Siles. Megaglov Phys.
Klaus Paulus Bohem. Pragens. Logicg.
Kratochwilla Petrus Ungarus Ep Comit. Poson. Log.
Klemer Antonig Joes Syntax.
Kriegl Joes Civis Vienn. Gramat.
Kirschner Georg. Maximil. Civis Vienn. Parvista.
Körner Georg. Frid. Franco Detelbac. J. U. Frid.
Kautsamer Joes Christophorg Jos. Vien. Phys.
Knecht Josephg Saevus Nimenhusiensis. Rhetor.
König Josephg Nob. Vienn. Poeta.
Klein Carolus Nobil. Vienn. Syntax.
Kaie Joes Wenesl. Granob. Siles. Wratislav. Princip.

L

Labisser Mathias. Tyrol. Carntein. Metaphys.
Leichmann Andreas. Aust. Welsens. Princip.
Lang Georgius. Civis Vienn. Logicus.
Lucelbs Georg. Carnth. Clagenfurt. Poeta.
Landwer Leopold. Civis Vienn. Parv.

Lenckl Josephus Joës Vienn: Parv:

M

Mathiovich Martinus Ungarus Metaphys.
Michael Josephus. Civis Aust: Ebenfurt: Syntax:
Maleschitz Martinus. Croata Poëta.
Mulich Georgius. Croata Syntax.
Millnitsch Antonius. Nob: Vienn: Gramat.
Millnitsch Franc: Nob: Vienn: Gramat:
Maurer Franc: Civis Vienn: Princip:
Mändl Carolus Carniolus Gurckfeld: Parv:
Mannenbach Adamus Guilielm. Prænob: Vienn. Parv.
Marco Ægidius Nob: Carinth: Clagenfurt: Theologus.
Marksteiner Andreas. Austr: Zeckerstorffens. Poëta.
Molcko Conradus. Civis Vienn. Poëta.
Miller Joës Prænob: Vienn: Syntax.
Mauersperger Jos. aust: Manswörth: Gramat.
Mauersperger Ludovicus. Aust. Manswört. Gramat.
Millner Casparus Aust: Brun: Gramat:
Mayer Henricus. Nob: Vienn: Princip:
Menriger Franc. Leop: Civis Vienn: Princip:
Menegati Felix Nob: Tyrol. Felb. Parv.
Meringer Georg: Theoph: Civis Vienn: Parv.

N

Naderer Joës Paulus Vienn: Poëta.
Nettlinger Joës Bapt: Nob: Vienn: Parv.
Nissl Simon Vienn. Log:

P

Paumann Christianus. Aust: Orthens. Log:

Putsch Laurent: Suevus Fridingens. Log:
Peinus Franc: Antonius Italus Monton. Log:
Pfanzelter Carolus Josephus Styrus Petoviens. Log:
Pirich Matthæus. Forojul. Tullmin. Phys.
Proski Philipp. Florian. Siles: Katscher. Phys.
Pointner Franc: Vien: Poëta
Petulai Franc: Slavus Poëta.
Preüer Franc: Joseph: Prænob: Vienn: Syntax.
Preüner Antonius. Civis Vienn: Syntax.
Ploderwaschl Mathias Gramat:
Pollath Anton: Vienn: Parv:
Pöscher Joseph. Aust: Pollerstorff: Parv:
Prandtner Georgius. Civis Aust: Styrens. Log:
Pacher Simon Aust: Rezens: Poëta.
Pilmann Ferdin: Civis Vienn Gramat.
Pitterhoffer Anton: Sebast: Civis Vienn: Princip:
Pfaller Anton: Leop: Civis Vienn: Parv:
Puechmasser Ant: Civis Vienn: Parv:
Puechgraber Josephus. Civis Vienn: Parv.
Pilmann Jos: Civis Vien: Parv.

Q

Quappisch Joës. Moravus Logicus.

R

Rotescko Laurent: Carniolus Haidov: Theol:
Riedmiller Xav: Suevus Tirwangens. Logicus.
Raspotnig Mathias Carniolus Neofor. Logicus.
Rauchmaul Christian: Prænob: Vienn: Syntax.
Röther Flaverius. Vienn. Synt:
Rumpler Franc: Nobil: Vienn: Syntax.
Rothfischer Carolus. Vienn: Princip.
Redecher Andreas. Coloniens. Jurista.
Rauchmiller de Ehrenstein Jos: Vienn: Philos. absolutus.

Rauter Leop. Aust. Badensis Rhetor.
Reüter Franc. Joseph. Civis Vienn. Parv.
Reitez Ant. Civis Vienn. Parv.

S

Sabathai Ant. Ungarus ex comitat. Poson. Metaphys.
Schranck Jo. Adam. Aust. Frejung. Civis Metaphys.
Scheiblauer Joseph. Nob. Vienn. Phys.
Schauer Jacobus Civis Claustro-neob. Phys.
Schmid Andreas Tyrol. Phys.
Soleker Andr. Adamus. Civis Vienn. ~~Log.~~ Rhetor.
Schiner Franc. Mathias Nobilis Rhetor.
Strigo Xaver. Vienn. Poëta.
Stirmer Joës Vienn. Poëta.
Schwarz Henricus Vienn. Syntax.
Scheffer Joës Michael Civis Vienn. Gramat.
Scheck Joës Georgius Joseph. Prænob. Vienn. Princip.
Seiberth Joës Franc. Ant. Nobil. Vienn. Princip.
Schober Sebast. Aust. Sizendorff. Princ.
Schenheer Jacob. Tyrol. Wenzens. Parv.
Scherling Georg. Corneoburg. Parv.
Svanuth Joseph. Anton. Carniolus Parv.
Schram Lucas Prænob. Trevirens. Phys.
Staudinger Paulus. Aust. Waidhoff. Metaphys.
Schropp Antonius. Nob. Vienn. Princip.
Schulter Joës Georgius Westphal. Sundrens. Theologus.
Spindler Anton. Civis Moravus Ullerstorff. Phys.
Sänftl Joës Bav. Landshuet. Civis Logicus.
Schönpauer Anton. Aust. Vitis. Civis Poëta.
Stumer Joseph. Michael Aust. Waitrav. Poëta.
Senner Carolus Prænob. Vienn. Syntax.
Strassl Franc. Carolus. Nob. Vienn. Syntax.
Strasser Carolus Sigismundus. Nob. Vienn. Syntax.

Straller Godefrid. Civis Vienn. Parv.
Sturmlechner Sebast. Vienn. Parv.

T

Tobsovich Georgius Slavus. Log.
Tomasich Georg. Croata Log.
Tola Martinus Ungarus Novavil. Log.
Tauffer Ignat. Moravus Pergens. Log.
Tollerer Joseph. Aust. Haimburg. Rhetor.
Termer Henricus Palat. ~~Cor~~neoburg. Syntax.
Teldel Martinus Vienn. Gramat.

V.

Vanbanck Christian. Tyrol. Pierschens. Log.
Umblauff Ignat. Mathias Aust. Princip.
Völckl Joës Baptista Nob. Vienn. Princip.
Ulm Mathias. Civis Vienn. Parv.

W

Wismayr Franc. Austriacus Wedschad. Phys.
Wolff Andreas. Styrus Lauffens. Phys.
Weitovich Georgius Slavus Rhetor.
Witt Franc. Cajetanus. Nobil. Vienn. Poëta.
Wahler Xaverius Nobil. Vienn. Syntax.
Walenschich Vitus. Ungarus Tamariens. Parv.
Winter Sebast. Civis Viennensis. Parv.
Winckler Joës Wernerus Michael. Franco Vorcheimens. Jurista
Wimer Joseph. Nobilis Vienn. Phys.
Wimer Paulus Nob. Vienn. Phys.
Wagner Stephanus Ungarus Ginsiens. Civis Logicus.
Weber Gabriel Civis Vienn. Log.

Wenin Joseph: Civis Vienn: Poeta.
Winckler de Reitfort Jo. Leop: Franob: Vienn: Poeta.
Waldhör Ignat: civis Vienn: Gramat:

Z

Zelezni Wenceslaus. Moravg Logicus.
Ziegler Joachimus. Franob. Vienn. Gramat:
Ziegler Franc: civis Vienn: Carv:

Franciscus Antonius Gusman Vienn:
SS. Theol. Dr: Metropol. Vienn. Canonicus Hisp.


MagnIfICoVnIVersItatIs
fasCesVIennæbIs DIrIgente
PerillustriMagnificoac
ConsultissimoDominoIoañe
ConradoNobilideKramern
I.U.Dré.S.R.I.Eqvite
S.C.R.CatholicæMatis
SupremiConsilÿAulæ
BelliciConsiliarionecnon
UniversæCæsareæMilitiæ
CampestrisGeneraliAuditore
seqVentesstVDIosIaLIorVM
CataLogosVntannotatI.


MagnIfICosVnIVersItatIs
fasCesVIennæbIsDIrIgente
PerIllustrIMagnIfICoac
ConsultIssImoDomInoIoañe
ConradoNobIlIdeKramern
I.U.Drē.S.R.I.EqvIte
S.C.R.CatholIcæMātIs
SupremIConsIlÿAulæ
BellIcIConsIlIarIonecnon
UnIversæCæsareæMIlItIæ
CampestrIsGeneralIAudItore
seqVentesstVDIosdaLIorVM
CataLogosVntannotatI.

NOMINA PROFESSORUM.

R.P. Leopoldus Galler. S. I.
Theologiæ Moralis Professor
R.P. Georgius Neumayr. S. I.
Theologiæ Moralis Professor.

} SS. Thlgæ Doctores.

R.P. Theophilus Thonhauser. S. I.
Logices Professor.
R.P. Paulus Seeriess. S. I.
Phliæ Moralis Professor.
R.P. Ignatius Pitterman. S. I.
Mathematices Professor.
R.P. Franciscus Höller. S. I.
Pöetices Professor.

} AA.LL. et Phliæ Doctores.

Nomina Nobilium.

Ferdinandus Ioannes Carolus
Fridericus Ferdinandus } S.R.I. Comites de Lanthieri.
Leopoldus Carolus Iosephus S.R.I. Liber Baro de Wildenfels Rethor.
Philippus Iacobus de Mannagetta & Lerchenau S.R.I. & Regni Hungariæ Eques Perillustris Vienn: Principista.
Ladislaus Patazich Perillustris Croata Sagoriensis Physicus.
Carolus Iosephus de Langetl Perillustris Viennensis Logicus.
Iosephus Dethang Perillustris Austriacus Viennensis Syntaxista.
Carolus Ignatius Schwarzl de Rettenburg Moravus Hunnostrovensis Syntaxista.
Franciscus Antonius Tschiderer
De Gleiffheimb Perill: Vienn: & } Parvistæ.
Iosephus Tschiderer de Gleiffheimb
Perillustris Austriacus Viennensis.
Antonius Christophorus Illmer Per: Vien: Synt:

Nomina Reliquorum D. D. Studiosorum.

A.

Aclama Bernardinus Italus Forojuliensis Theol: Moral:
Auer Matthias Civis Aust: Vienn: Principista
Auffelder Ioannes Georgius Civis Aust: Vien: Princip:
Auffelder Leopoldus Civis Aust: Vienn: Principista.

B.

Bleibinhaus Josephus Georgius Civis Fredingen: SS: Can: et Theol: Cand:
de Bassus Dominicus Prænobilis Ingolstad: Bojus Jurista.
Bassini Antonius Italus Salcalnensis Rethor.
Brœfort Carolus Prænobilis Siles: Vratislaviensis Pöeta
Berschard Franciscus Prænobilis Aust: Viennensis Princip:
de Bomburg Bernardus Prænobilis Aust: Vienn: Princip:
de Bomburg Engelbertus Prænobilis Aust: Vienn: Princip:
Bernard Josephus Civis Aust: Vienn: Parvista.

C.

Cube Joannes Silesius Nissensis Logicus.
de Canne Antonius Theophilus } Prænob: Vienn: Grammat:
de Canne Godefridus Georgius }
Cöster Josephus Henricus Præn: Aust: Vienn: Princ:

D.

Dalman Vincentius Nobilis Catalon: Barcinon: Gram:
Damali Joannes Franciscus Nob: Aust: Vien: Princ:

E.

Ezinger Cristophorus Civis Aust: Vienn: Parvista.

F.

Fridrich Joann: Carolus Pres: Aust: Bestensis SS: Thé: Aud:
Fettinger Ignatius Austriacus Pierbacensis Physicus.
Facinus Daniel Venetus Arteniensis Logicus.
Ferand Dominicus Bavarus Ingolstadiensis Logicus.
Faminger Matthias Civis Austriacus Vienn: Grammatista.
Fritz Edmundus Prænob: Aust: Vienn: Principista.
Fritz Josephus Civis Aust: Vienn: Principista.
Fige Fridericus Ignatius Lotharingus Parvista.
Fux Franciscus Civis Vienn: Parvista.

G.

Geltermayr Franciscus Nobilis Passaviensis Logicus.
de Griessenau Joann: Coloman Prænob: Aust: Vien: Synt:
Gundl Ignatius Nob: Vienensis Grammatista.
Gengl Franciscus Nob: Aust: Vienn: Principista.
Gerttenach Josephus Nobilis Aust: Vienn: Princip:
Gœlius Joannes Georgius Civis Aust: Vienn: Parv:

H.

Hennige Joannes Wilhelmus Prænob: Bomberg: Jurista.
Hagn Michäel Nob: Aust: Enyerdensis Physicus.
Halles Joannes Michäel Civis Palat: Neoburg: Phys:
Hoffman Ferdinandus Aust: Vienn: Physicus.
Hueber Maximilianus Civis Aust: Viennen: Pöeta.
Heldt Joannes Civis Aust: Vienn: Syntaxista.
Heisler Antonius Prænob: Vienn: Grammatista.
Heisler Joannes Prænob: Vienn: Grammatista.
Hopff Joannes Jacobus Civis Aust: Vienn: Gramm:
Haas Joannes Prænob: Aust: Vienn: Principista.
Helsmus Adamus Civis Aust: Vienn: Principista.
Heindleim Joannes Francofuldensis Parvista.
Huebman Sebaldus Nobilis Vienn: Parvista.

I.
K.

Kleindienst Joannes Michäel Kirchenthumbac: Palat: J: U: C:
Klintze Joannes Nob: Siles: Chrisovien: Physicus.
Kargel Joannes Prænob: Vienn: Pöeta.

König Joannes Nob: Aust: Vienn: Pöeta.
Kaffl Franciscus Viennensis Grammatista.
Kabas Georgius Viennensis Parvista.
Kabas Josephus Viennensis Parvista.
Kimel Wenceslaus Viennensis Parvista.
Knole Franciscus Nob: Viennensis Parvista.
Königsman Josephus Viennensis Parvista.
Kornritter Josephus Leopoldus.
Kramer Joannes Ignatius Nob: Vienn: Parvista.
Krataquill Georgius Josephus Civis Aust: Vienn: Parvista.

L.

Ledent Franciscus Blasius Gubernat: supr: nom: D: D: Co: de Lanthieri
Langhamer Joannes Moravus Hunstadiensis Juris Can: Aud:
Lauch Josephus Ignatius Prænob: Aust: Vienn: Jurista.
Lobinger Adamus Aust: Vienn: Logicus.
Leeb Joannes Paulus Civis Vienn: Logicus.
Leffrier Joachimus Nob: Aust: Vienn: Pöeta.
Lang Paulus Civis Aust: Vienn: Syntaxista.
Leslie Joannes Wolfgangus Berolinensis Grammatista.
Lizlbaur Franciscus Civis Aust: Vienn: Grammatista.

Lerch Petrus Silesius Caonoviensis Grammatista.
Leichnamschneider Ignatius Civis Aust: Vienn: Parv:
Leittner Antonius Nob: Vienn: Parvista.

M.

Messarius Joannes Paulus Goritiensis Theol: Spec:
Mayr Franciscus Budensis Logicus.
Mayr Franciscus Eggenburgensis Logicus.
Meichl Josephus Civis Vienn: Logicus.
Murack Josephus Civis Vienn: Logicus.
Mayr Jacobus Civis Vienn: Syntaxista.
de Molk Mauritius Nob: Syntaxista.
Mayr Joannes Matthias Civis Vienn: Gramm:
Miller Carolus Austriacus Vienn: Grammatista.
Mayr Ferdinandus Prænob: Aust: Vienn: Princip:
Magis Josephus Civis Aust: Vienn: Parvista.
de Marzeni Carolus Josephus Prænob: Aust: Vienn: Parv:
Mayr Joannes Leopoldus Nobilis Aust: Vienn: Parv:
Miller Joannes Nobilis Aust: Viennensis Parvista.
Modick Josephus Ungarus Eperiesiensis Parvista.
Munier Carolus Josephus Nob: Aust: Vienn: Parv:

N.

Nagl de Eisengrub Joannes Carolus Prænob: Aust: Vienn: Jurista.
Neyheyser Franciscus Carolus Nob: Aust: Vienn: Jurista.
Naglmayr Josephus Civ: Aust: Vienn: Pöeta.

O.

Oberpauer Franciscus Joannes Jacobus
Oberpauer Joannes Antonius
} Nob: Aust: Vienn:

P.

Peterson Gerhardus Romanus Alsata Linguarum Interpres
Panenska Ferdinandus Moravus Olomucensis J. U. Cand.
Pregl Petrus Presb: Italus Salcanensis Quart: Ann: Theol:
Pable Philippus Carolus Waltensis Physicus.
Podmenizki Stephanus Slavus Sambogrensis Logicus.
Plenziz Marcus Italus Salcanensis Rethor.
Pruner Josephus Carolus Civis Aust: Vienn: Rethor.

Peſs Joannes Melchior Civis Aust: Langel: Pöëta.
Plok Antonius Aust: Vienn: Pöëta.
Pök Josephus Aust: Vienn: Pöëta.
Poll Josephus Nob: Aust: Vienn: Pöëta.
Ponde Joannes Nob: Aust: Vienn: Pöëta.
Poſs Joannes Franciscus Nob: Aust: Vienn: Pöëta.
Pök Franciscus Josephus Nob: Vienn: Lynt:
Parsch Josephus Aust: Stazensis Principista.
Pock Joannes Jacobus Victor Prænob: Vienn: Princ:
Paader Antonius Nob: Aust: Pottendorfensis Parv:
Paumgartner Matthias Nob: Vienn: Parvista.
Poschinger Ferdinandus Civis Vienn: Parv:
Puchinger Ferdinandus Civis Vienn: Parv:

Q.

R.

Ripffl Adamus Civis Aust: Weitendorff: Physicus
Rizi Josephus Aust: Weitravensis Physicus.
Rippl Ignatius Nob: Aust: Cremsensis Logicus.
Roth Alexius Arendovensis Logicus.
Reiner Josephus Civis Aust: Viennensis Pöëta.
Rigler Paulus Aust: Viennensis Pöëta.
Reisinger Joannes Nob: Aust: Amstettensis Princip:
Rosner Franciscus Carolus Nob: Aust: Burgstall: Prin:
Rosner Joannes Nob: Aust: Burgstallensis Principista.
Reisinger Matthias Civis Aust: Vienn: Parvista.

S.

Schigur Lucas Carniolus Vippacensis Theol: Specul:
Sprengde S: Anna et Felsenheimb Fran: Julius Tyr: Jurista.
Sutor Josephus Adamus Benedictus Nob: Arberg: Jurist:
Schigur Josephus Carniolus à S: Vito Physicus.
Seitz Joannes Georgius Aust: Pulkoviensis Physicus.
Sagreister Nicolaus Hungarus Pestensis Logicus.
Sartor Josephus Tyrolensis Schlauderensis Logicus.
Schredl Franciscus Prænob: Aust: Rastenbergensis Logicus.

Schell Casparus Suevus Scherensis Rethor.
Schieber Antonius Prænob: Vienn: Pöëta.
Schirmer Matthæus Nob: Florentinus Pöëta.
Spanplekl Simon Civ: Vienn: Pöëta.
Stanzberger Josephus Civis Vienn: Pöëta.
Stöckardt Carolus Prænob: Italus Petinensis Pöëta.
Stromayr Michäel Civis Vienn: Pöëta.
de Summating Carolus Josephus Prænob: Vien: Pöëta.
Streibicht Josephus Thomas Aust: Wildberg: Synt:
Schmidt Franciscus Michäel Prænob: Vien: Gram:
Schönauer Carolus Nob: Viennensis Grammatista.
Schenk Joannes Adamus Civ: Styrus Krieglach: Princ:
Schiller Casparus Aust: Inzerstorffensis Principista.
Schmidt Leopoldus Antonius Prænob: Vien: Princ:
Sirenizki Casparus Nob: Aust: Vienn: Princi:
Stark Udalricus Bavarus Zuedfurtensis Princ:
Schuspek Josephus Viennensis Parvista.
Scönigsman Josephus Vienn: Parvista.
Stein Augustinus Suevus Laustenb: Parv:
Steinhard Ignatius Aust: Vienn: Parv:

T.

Tenlacher Georgius Palatinus Ambergensis Physicus.
Treiling Josephus Adamus Logicus.
Trier Michäel Nob: Aust: Rocensis Logicus.
Trojer Josephus Nob: Tyro: Brixensis Rethor.
Treiling Joannes Carolus Grammatista.
Terz Antonius Viennensis Principista.

V.

Vuck Matthias Italus Sagoriensis Theolog: Speculat:
Vanblan Joannes Georgius Aust: Hornensis Logicus.
Valent Franciscus Aust: Viennensis Parvista.

W.

Walgram Josephus Notarius Cæsareus.
Wolff Michäel Carniolus Vippacensis Theolog: Moral:
Wirthslehner Franciscus Josephus Nob: Vien: Jurista.
Wienzner Antonius Aust: Sierensis Physicus.

Widenhorn Joannes Suevus Nittelstorfensis Logicus.
Wachtl Christophorus Rudolphus Logicus.
Wiczl Nicolaus Italus Tolmezensis Logicus.
Wurzbauer Christianus Civ: Aust: Judenov: Logicus.
Wintersperg Joannes Christophorus Prænob: Styr: Synt:
Wilkenhausen Christophorus Amsteladen: Gram:
Wolff Leonardus Viennensis Principista.
Weisniz Franciscus Vienn: Parrista.

X.

Y.

Z.

Zachnius Simon Styrus Arenfelsensis Logicus.
Ziegler Georgius Viennensis Rethor.
Zilinska Franciscus Nob: Moravus Reizensis Gram:
Zapffl Philippus Viennensis Parrista.
Zemich Josephus Jacobus Nob: Vienn: Parr:
Zobl Josephus Aust: Kirbergensis Parrista.

Concludat Studentium agmen, dum Pax orbem Europæum felicem reddit, triplex materies, quarum prima orbj catholicæ, Austriæ altera, postrema Universitatj, non sine benigniorj Numine memoratu dignam hoc anno se præbuit. Prima, ubj fatis functo Innocentio XIII è nobilissimo Principum de Conti Sanguine orto in Caput Ecclæ christianæ 7.a Maij denominabatur Vincentius Maria Orsinj, Benedictj XIII Nomine sibj assumpto, Vir Sanctitate vitæ, doctrinæ et ætatis merito tanto munere dignus et suppar, de quo vigintj quingq ab hinc annis, oraculj instar, factum anagramma hocce legitur: Vir mirus Scando in Vaticanum sine nisu. Missus est ad Electionem hanc Augustissimj Cæsaris, ceu supremj Ecclæ Protectoris nomine, Excellt: ac Illust: Dnus Franciscus Ferdinandus S.R.I. Comes de Chiniz et Tettau, Consiliarius Cæsareus intimus, Cameralis, et supremus Regnj Bohemiæ

1724 29/5

Cancellarius. Secunda, dum augustissimo thalamo Sere=
nissima Archidux Maria Amalia concessa, ac s.ta Aprib. orbj
data est, qualis Nativitas sterilem annorum aliquot thorum
ut ut nobilitaverat, ita hæreditarias Provincias novo spej
futuræ, hæredis videlicet Augustj secuturj Prodromo exhilarauit.
Tertia per mutationem inter officiales huius Universitatis=
factam, cum resignantj Dno Antonio Romano ab Öttl, J.U.Dri,
Universitatis Viennensis Syndico et Notario in officium hocce
Notariatûs successerat Dnus Leopoldus Bahr, J.U.D: et
Georgio Heiss Universitatis Pedello, utpote viro 38 ano=
rum obsequiis et ætate iam fatiscentj /: relictis tamen qui=
busdam Emolumentis :/ Josephus Leopoldus Schgumbser.
qualem contra mutationem quidam ex facultate, median=
te ad Aulam factâ interpellatione, ast in vanum, insur=
gere tentabant.
Hisce Coronidem addit actus publicus, quo ex Jure ac Potes=
tate à binis invictissimis Cæsaribus Maximiliano et Fer=
dinando Primis Antiquissimæ huic Unsaj concessâ, per
Adm Rdm Patrem Ignatium Choler Soc: JESV, p: t: facul=
tatis Phlicæ Decanum, Rdus D: Franciscus Pankl A.A. L.L:
et Phliæ Magister S.S. Thlgiæ studiosus absol: in Poetam Lau=
reatum die 29 Julij creabatur, ac renunciabatur, exemplo ab=
annis hactenus 166 intermisso, Præterea nova norma ac
ordo procedendj in Judicio Unsais /: vulgò Gsts. und Taxordnung :/
quatuor abhinc annis elaborata, ad lucem publicam actypos
data est.
Quod ut cum reliquis omnibus almæ Matris nostræ, antiquissimæ
ac celeberrimæ Universitatis perennibus comodis, Gloriæ et In=
cremento cedat, faxint Benignj Superj, quibus sint unà mecum
devota

O: A: M: G:

Joannes Conradus Nobilis de Kramern
S: R: J: Eques, J: U: Dr, Sac: Cæs: Regiæq
Catholicæ Maiestatis Consiliarij Aulæ
Bellicq, et Generalis Auditor, nec non
p: t: Ursitis Viennensis Rector.


יהוה
Quem
GESSIT
Joannes Wolffgangus Preyser
Philiæ et Med: Doct:
S.C.R.C. Majestat:
Excels: Inf: Aust: Regim:
in
Rebus Sanitat: publ: Consil: actual:
Rectoratus
Academiæ
Viennensis
Anno
M.DCC.XXX.

יהוה


Rectoratus
Academiæ
Viennensis
Quem
GESSIT
Joannes Wolffgangus Preyser
Philiæ et Med: Doct:
S.C.R.C. Majestat:
Excels: Inf: Aust: Regim:
in
Rebus Sanitat: publ: Consil: actual:
Vigilantia et Constantia
Anno
Reparatæ Salutis
Jubilæo
M.D.C.C.XXV.
Carolg Augen del:

NOMINA
PROFESSORUM

R.P. Franciscus Szdellar. S.I. } S.S. Thlogiæ
R.P. Franciscus Gross. S.I. } Doctores.

D. Iosephus Antonius Sattler. V.I. Doctor.

R.P. Iosephus Heimb. S.I. }
R.P. Ferdinandus Iauritschsi } AA.LL. & Philosophiæ
R.P. Ioannes Barbolan. S.I. } Doctores.

NOMINA
NOBILIUM

Bathalovics Petrus Nobil. Ungar. Moraviensis, Theolog. Speculat.
Carignani Carolus Franob. Austr. Vien. Grammat.
Dasen Ioannes Henricus Nob. Austr. Vien. Parvista.
Dansagmiller Antonius Franob. Moravus Dirin„ holiensis, Poëta.
Degen Carolus Iosephus Perillust. Austr. Vien. Gramm.
Degen Franciscus Perillustr. Austr. Vien. Principista.

De Kler Franciscus Nobil. Austr. Vien. Parvista.
Depraunigg Iosephus Prænob. Austr. Poëta.
Flerken Ioannes Nobil. Austr. Vien. Parvista.
Fragner Ignatius Nobil. Austr. Vien. Parvista.
Fridrich Iacobus Prænob. Austr. Vien. Parvista.
Grabinginger Philippus Nobil. Austr. Vien. Principista.
Grim Iosephus Nobil. Austr. Vien. Parvista.
Gusmann Ignatius Nobil. Austr. Vien. Parvista.
Hardecker Antonius Nobil. Austr. Vien. Parvista.
Hartmann Ignatius Prænob. Austr. Vien. Principista.
Hermanus Ioannes Nobil. Austr. Neostadiensis Parvista.
Klobusitzki L.B. Franciscus Ungarus Physicus.
Lempruck L.B. Franciscus Austr. Frisingensis Syntax.
Madruzzi L.B. Antonius Austr. Vien. Parvista.
Madruzzi L.B. Iosephus Austr. Vien. Parvista.
Martinelli Stephanus Prænob. Austr. Vien. Parvista.
Marzell Michaël Nobil. Fodalibiliensis Logicus.
Matkovics Martinus Nobil. Ungarus Sæculiensis Theologus Speculativus.
Menegatti Felix Nobil. Tirolens. Telvin. Principista.
Peiger L.B. de Foiger & Reitzenschlag Ioannes Rudolphus Austr. Sieeman. Syntaxista.
Pertel Ioannes Prænobil. Austr. Vien. Principista.
Pfaller Iosephus Nobil. Austr. Vien. Parvista.
Pollin Iosephus Nobil. Austr. Vien. Parvista.
Puzer Wilhelmus Nobil. Palatin. Sulzbahensis Logicus.
Raith Antonius Nobil. Austr. Vien. Parvista.

Risenfels L.B. Emanuel Bavarus Straubing. Parvista.
Rothie Carolus Nobil. Austr. Vien. Parvista.
Saris Alexander Nobil. Austr. Vien. Principista.
Schönfeld de Weissenthall Carolus Bohemus Parvista.
Schneider Antonius Nobilis Austr. Vien. Parvista.
Schreiner Ioañes Prænobil. Austr. Vien. Parvista.
Schwentner Matthias Nobil. Carinthus Spitalensis. Syntaxista.
Seiner Iosephus Prænobil. Austr. Vien. Parvista.
Spändl Iosephus Nobil. Austr. Vien. Parvista.
Staiz Franciscus Perillust. Styrus Gracensis. Principista.
Tognana Thomas Xaver. Prænobil. Italus Tergest. Rhetor.
Turnowski Prænobil. Austr. Vien. Syntaxista.
Turnowski Prænobil. Austr. Vien. Parvista.
Villa Nova Comes Carolus Austr. Vien. Parvista.
Voigt Ignatius Nobil. Austr. Vien. Gramatista.
Wimer Franciscus Anton. Prænobil. Vien. Physicus.

NOMINA RELIQUORUM D.D. STUDIOSORUM.

A.

Ambertenzi Bernardinus Italus Mediolanen„ sis Theologus Moralis.
Andekeiden Civis Austriacus Vien. Parvista.
Angelis Joannes Tyrolensis Rhetor.

B.

Bittermann Joannes Austriac. Reichzitzens. Logicus.
Bruskala Albertus Ungarus Sirvensis Metaph.
Bonfant Petrus Antonius, Tyrolensis Cimbriensis, Phlo Baccalaureus formatus, et Physices Auditor.

C.

Cabai Jacobus Italus Logicus.
Clement Joseph. Civis Austr. Vien. Parvista.
Clementschich Andreas Italus Levitalensis Logicus.
Coren Matthias Italus ex S. Petro Logicus.
Cram Petrus Confluentinus Theolog. Speculat.
Cronester Franciscus Austr. Vien. Parvista.
Culiberka Georgius Croata Carlostadiensis. Physicus.

D.

Deker Joannes Civis Austr. Vien. Parvista.
Dembscher Antonius Carniolus Hidriens. Parv.
Donheüser Civis Austr. Vien. Parvista.

E.

Ebert Matthias Civis Austr. Viens. Poëta.
Ebner Leopoldus Civis Austr. Vien. Principista.
Eder Franciscus Civis Austr. Waydhoffens. Rhetor.
Engl Antonius Civis Austr. Vien. Principista.
Erlicher Jacobus Civis Tyrolens. Ananiensis Physicus.
Etnyar Michäel Civis Austr. Vien. Parvista.

F.

Fayssitz Matthias Hungarus Logicus.
Farther Bernardus Austr. Guntemonstorffensis. Principista.
Ferrari Bartholomæus Tyrolensis Logicus.
Fetzer Leopoldus Civis Austr. Vien. Principista.

Filli Antonius Civis Austr. Vien. Patvista.
Filli Carolus Civis Austr. Vien. Patvista.
First Michäel Civis Austr. Vien. Printipista.
Fischer Josephus Poëta Civis Austr.
Fischer Michäel Rhetus Syntaxista.
Fischer Joannes Rhetus Grangovilanus Grammatista.
Fränckl Franciscus Austr. Vien. Poëta.
Freuer Joannes Civis Austr. Poëta.
Friderich Josephus Austr. Vien. Grammatista.
Fritz Michäel Ungarus Semniziensis Physicus.

G.

Gallina Ignatius Boëmus Imbingensis Syntaxista.
Gartscher Franciscus Civis Austr. Vien. Physicus.
Gemein Martinus Austr. Vien. Grammatista.
Glisskovits Matthias Ungarus Rhetor.
Gotschier Bartholomæus Carniolus Vipatensis Physicus.
Groshaupt Matthias Civis Fragensis Syntaxista.
Guilielmo Franciscus Civis Austr. Vien. Grammatista.

H.

Hainlein Joannes Franco Rhedetensis Grammatista.

Hecker Ferdinandus Austr. Vien. Syntaxista.
Hegenfelder Sebastianus Bojus-Logicus.
Heilingeder Franciscus Austriacus Physicus.
Heigl Joannes Civis Austr. Vien. Syntaxista.
Heimb Ignatius Civis Suevus Printipista.
Hess Sebastianus Civis Austr. Vien. Patvista.
Hinderlang Georgius Civis Austr. Vien. Printipista.
Hirschegger Thomas Civis Austr. Vien. Syntaxista.
Holtzmann Carolus Nob. Austr. Vien. Patvista.
Holtzmann Franciscus Civis Austr. Vien. Patvista.
Hösch Jacobus Civis Austr. Vien. Patvista.
Hostnigg Primus Carniolus Loco-politanus Logicus.

I.

Jarschl Wenceslaus Bohemus Lippensis Theolog. Moral.

K.

Keller Antonius Austriacus Rhetor.
Kemp Fridericus Austr. Vien. Patvista.
Ketl Matthæus Austr. Vien. Patvista.
Kiessner Franciscus Austr. Claustro-Neoburgensis Syntaxista.
Kinel Josephus Civis Austr. Vien. Patvista.
Kitelmayr Hieronymus Austr. Vien. Printipista.
Kötk Josephus Austr. Vien. Logicus.
Kolitsh Jacobus Carinthus Frigensis Theolog. Speculat.
Kollinger Antonius Austr. Vien. Patvista.

König Michäel Civis Austr. Badensis Rhetor.
Korn Andreas Jurista.
Kutzillinger Georgius Civis Austr. Vien. Grammatista.

L.

Lang Primus Carniolus Schwarzenpergensis Rhetor.
Leb Ignatius Austr. Vien. Principista.
Leffler Antonius Austr. Eberhartensis Physicus.
Leisser Josephus Austr. Comabrun. Grammatista.
Limerod Franciscus Civis Austr. Vien. Poëta.
Lohr Antonius Civis Austr. Vien. Syntaxista.
Lotar Antonius Carniolus Vipacensis Logicus.

M.

Marinelli Josephus Civis Austr. Vien. Poëta.
Matpurg Josephus Presbyt. Carinthus Spitalensis Physicus.
Marzenka Joannes Ungarus Arvensis Metaphysicus.
Mayr Franciscus Hungarus Commarom. Jurista.
Mayr Vitus Bojus Longenerlingensis Poëta.
Mayr Bernardus Civis Austr. Vien. Syntaxista.
Mayrhoffer Joannes Civis Austr. Neopagens. Physicus.
Metzler Josephus Tyrolensis Patvista.
Michalovits Marcus Croata Ostariensis Rhetor.
Millner Joannes Carinthus Terlacensis Theolog. Moral.
Mirkovics Ignatius Croata Zagrabiensis Physicus.
Morenberger Josephus Austr. Vien. Patvista.
Morgenpeßer Franciscus Civis Austr. Vien. Principista.

N.

Neuhold Joannes Austr. Vien. Logicus.
Neumayr Franciscus Austr. Vien. Rhetor.

O.

Obinger Andreas Austr. Vien. Patvista.

P.

Paltauff Franciscus Austr. Vien. Patvista.
Parvi Joannes Civis Styrus Hardtpergensis Physicus.
Partzer Carolus Moravus Logicus.
Patkovics Joannes Ungarus Szakolczensis Physicus.
Pauer Matthias Austr. Eberstorffensis Patvista.
Pausch Antonius Suevus Neidtingensis Logicus.
Perausthez Lucas Carniolus Labacensis Physicus.
Petschl Jacobus Austr. Jensendorffens. Physicus.
Pichlmayr Antonius Civis Austr. Vien. Principista.
Pilinger Franciscus Civis Austr. Vien. Principista.
Pitzka Joannes Civis Bohemus Crumloviensis Grammat.
Posth Andreas Civis Austr. Vien. Principista.
Prantstötter Ignatius Civis Austr. Vien. Principista.
Praunstock Simon Austr. Poëta.
Praus Michäel Civis Austr. Vien. Principista.

Pruckner Civis Austr. Klenburgensis Grammatista.
Pruner Franciscus Civis Austr. Retzensis Principista.
Pukler Franciscus Austr. Vien. Principista.

Q.

R.

Raab Josephus Styrus Gilleensis Theolog. Specular.
Rädl Aloysius Civis Austr. Vien. Logicus.
Rak Franciscus Civis Austr. Vien. Parvista.
Redinger Georgius Presbyt. Pataviensis Physicus.
Resch Georgius Præpos. Croata Sotzamboriensis Metaphys.
Riedberger Antonius Austr. Vien. Syntaxista.
Ritzl Georgius Celensis Actonianus Physicus.
Romelau Franciscus Austr. Vien. Parvista.
Roschetzki Josephus Austr. Vien. Parvista.
Röschinger Josephus Antonius Austr. Vien. Poëta.
Rodenstock Michaël Austr. Vien. Logicus.
Runggier Josephus Austr. Vien. Parvista.
Ruska Joannes Austriatus Logicus.
Raab Florianus Austriatus Rhetor.

S.

Salcher Joannes Civis Austr. Vien. Parvista.
Salisch Antonius Civis Austr. Vien. Parvista.
Sambler Franciscus Civis Austr. Vien. Parvista.
Schatovicz Vitus Austr. Vien. Principista.
Schentl Antonius Austr. Vien. Grammatista.
Schentz Theophilus Austr. Crembsensis Logicus.
Scheyerzina Joannes Moravus Logicus.
Schiedl Wenceslaus Moravus Logicus.
Schrembser Franciscus Austr. Vien. Parvista.
Schwartz Josephus Austr. Vien. Physicus.
Semnitz Georgius Civis Carniolus Neumarkens. Rhetor.
Sippl Franciscus Civis Austr. Vien. Parvista.
Sippl Ignatius Civis Austr. Vien. Parvista.
Skamperle Michaël Carniolus Logicus.
Skomina Josephus Civis Croata Physicus.
Soran Georgius Carniolus Zeizenburgensis Metaphysicus.
Spindler Georgius Suevus Ratisbonnus Theolog. Specul.
Spitzig Matthæus Civis Austr. Vien. Parvista.
Schonz Franciscus Civis Suevus Wangensis Syntax.
Städler Franciscus Civis Austr. Vien. Parvista.
Stortz Josephus Austr. Vien. Physicus.
Strauman Jacobus Civis Austr. Vien. Poëta.
Suk Matthias Hungarus Tatensis Physicus.
Suppan Leopoldus Styrus Staitzensis Theolog. Specular.

T.

Taffelmayr Joannes Bojus Grammatista.
Thonhauser Joannes Palatinus Physicus.
Torta Franciscus Josephus Carniolus Oberpergensis Metaphysicus.

Trinkaus Joannes Austr. Vien. Principista.
Trumpel Franciscus Austr. Vien. Poëta.
Tusker Wenceslaus Civis Silesius Neo-Kirchiens.
Theologus Moralis.
Thonhauser Henricus Austr. Vien. Principista.

V.

Vadinou Lucas Carniolus Logicus.
Ulaskovics Nicolaus Croata Novograd. Physicus.

W

Waldt Josephus Civis Austr. Vien. Patvista.
Waldtspetzer Franciscus Civis Bohemus Pragensis Princip.
Waldtspetzer Joannes Civis Pragensis Patvista.
Weiss Philippus Weidhoffensis Physicus.
Widman Franciscus Civis Austr. Vien. Logicus.
Wilhelm Joannes Civis Austr. Vien. Patvista.
Winter Jacobus Austr. Vien. Patvista.

Z.

Zengl Franciscus Civis Austr. Vien. Patvista.
Zacharias Siber Civis Austr. Vien. Poëta

Actis
sub Rectoratu
Perillust. ac Magnif. Domini
IOANNIS WOLFFGANGI
PREYSER &c.&c.
adiungenda.

Gs. 29. xbr. 1724.

N. Herrn Rectori Aus Consistorio der allhiesig" Wienneriſchen Universität Zue Zuſtellen.

Von der Kön. Kayl. auch Zu Hispanien, Hungern und Böhaimb Königl. Mayl. Erzherzogen Zu Oesterreich Unſerer allergnädigſten Herrn wegen N. Herrn Rectori Aus Consistorio der allhiesigen Universität Hiemit in gnaden zuezuſchreiben: Demſelben gnädigſt" Ihrer Kayſl. Mayſt. Hebe allergnädigſt recommendirt, Aus beyliegendem, Daß nicht allein die Professores publici Der allhiesigen Universität Die Ihnen Ernennte einſtgewonnene Erhöhung sowohl de praeterito als in futurum richtig übernehmen, sondern auch ein Professor Juris Publici angeſtellt, Aus mit einer Zuelegung Jährl. Anzahl Gulden solle.

Wir nun aber Zu beförderung dieſer gnädigſten Intention Nothwendig Zuſagen nöthig, wir auch die Zu adjustirung deren von Ihr Universität an Das Aratium ſtehenden Forderungen Abgeordnete Commission in Orth zu kommen, in Acto hier einer Summa die Hiehergen einſtehende Aus praetensiones Erſtatt, wie dann Erbunding gemacht, Aus Künfftighin sowohl mit richtiger Bezahlung deren Professors Erhöhung continuiren, auch wie auch einem Professori Juris Publici Zu seiner billigen Jährl. Führlichen

einbegriffen worden. Als wird Ew. Hl. Rector und das Consistorium Universitatis über diese puncta obgedachte Commission abzuordnen, so dann einen einschlüßlichen Bericht nach Hof zurückstatten haben.

Per Imperatorem
Wienn den 22. Xbris 1724.
Nicolaus Gunz.

Dieß Decret hat der Creyßherr einzubehalten, und Zu gehorsambster befolgung der inserirten allergnädigsten resolution die in praesso benannte Hl. Commissarien über Decreta Ec etc. einzuberufen.

Ex Consistorio Universitatis.
den 9. Jenner 1725.

Der
Die Röm: Kayßl. auch Zu Hispanien, Hungarn und Böheimb Königl. Mayßl. Erzherzogen Zu Oesterreich p. p.

Unterthänigst, und Gehorsambst, einschicken hiermit ehrerbietigst einlegend, allergnädigsten Befehl

N. Rectoris und des Consistorij der Universität allhier

Ihro jetzo allergnädigsten zu Handen Verhaltung dieses Befehls. Zu dero instruirender allergnädigsten Verordnung wie die Kayßl. Hof Cammer etwas

allergnädigst, Gutbefinden

und Unterthänigst, Gehorsambst, einschicken hiermit ehrerbietigst, einlegend, allergnädigsten Befehl

Die Röm: Kayßl. auch Zu Hispanien, Hungarn und Böheimb Königl. Mayßl. Erzherzogen Zu Oesterreich p. p.

allergnädigsten Kayßer, König, Erzherzog Fürst und Herr, Herr. p. p.

Mayßner Euer Kayßl. Mayßl. allerdings die in vidimata copia anhero einliegende Decret N. dero allhiesig Universität

sub dato 22. Xbris 1724. allergnädigst Ordnung lasse, welcher nechst allerhöchst dieselbe allerunterthänigst resolviren, und unterthänigst Hoffen, dass nicht allein die Professores Publici bey gedachter allhiesiger universität die Ihnen bereits einbegriffen vorgeordnete bey Ihro wohl de praeterito als in futurum richtig übersehen, sondern auch ein Professor Juris Publici einig gestellet, und mit einer Zulag gehalt versehen, und nun über die Einrichtung dieser allergnädigsten Kayßl. Intention Vorkehrung Zuverlässig nöthig erachtet, wie weil die Zu adjustirung dem Universität neu de dato ratione stehende fortsetzung Ihro Summa die bishero einig gestandene und praetensiones besitzt, wie diese Erbrudig zuwachs, und schuldigkeit mit einiger Belastung dieses Professors bey Ihro continuiren, auch wie weil einem Professori Juris Publici Zu seiner billigen gehalt Zulag einbegriffen vorgeordnete Ihro, mithin denen Euer Kayßl. Mayßl. und allergnädigst aufgelegt haben über obige puncta die vorgedachte Commission vorzunehmen, jedennoch einen einschlüßlichen Bericht demnächst nach Hof zurückstatten solle, also hat Ihro allhiesige universität gegen dass Ihr eindrucks beschwerende allergnädigste Kayßl. Mayßl. allergnädigsten gnedigen Intention und gnad dero Euer Kayßl. Mayßl. allergnädigst zugedenen Ihro und Ihrer Universität allergnädigst angedeihen lassen, unterthänigst gehorsambst Bitten, denselben dero Euer Kayßl. Mayßl. allergnädigst gnedigen Befehl in tiefster Submission Hiemit ehrerbietigst vorlegen wollen.

Dem nach fordersamst Ehrerbietigst nebst Euer Kayßl. Mayßl. in Unterthänigkeit allergehorsamst, einschicken hiermit, einlegend, wordene, einschlüßlich nechstens Fürkommen 1: allergnädigsten Decret N. dieses Einen puncta in sich enthaltet 1 Ehrerbietigst Rector Universitatis dieses den Erforderlichen Bericht erstattet, dass ex Consistorio Universitatis einige Commissarien verordnet worden, die den Befehl dero Euer Kayßl. Mayßl. Ihro extra Zu erneuerten Zeit genau durchsehen, und worüber eine völlige Zeit richtlich Erstatt, gründlich verfaßt, Ehrerbietigst dem einschicken Zu können Zu welch Ende den 1. Martij des instehenden 1725. Jahres Zur Commission in meiner wohnzimmer Ehrsamb, welche Commission nebst mir noch Ehrsamer würdig geachte disquisitionen des Ihro folgenden Befehls, nemblichen, und zu stell des Ersteren Membrum seu punctum des Decret N. allergnädigst, wie weil die Zu adjustirung deren Ihro Universität neu de dato ratione stehende fortsetzung Ihro Ihro verordnete Commission in Ehrsamb gehorsamen, dass alles dieses gleichsorgfältig neu Euer Kayßl. Mayßl. ratium Ihro der Universität tam fundationis, quam mutui titulo Ihro Gebrauchende praetensionen, die allhiesige N. D. Hof Cammer Zuvor anno 1709. den von dem Consistorio Universitatis einverlangten congress placidiren, und pro Commissarijs ex sua parte dero Erwehlte Mittl Rüffe den von Mayßner und

A

Dem v Patati mit Zurückbringung des Hofschreurs Secretarij
Instruirt, wie uns der N. D. Hof Cantzelarey
Deputirter Herr, welcher neun uns die verlangte
Relation gemacht, der auch nicht ermanglet continuir-
et, und so gehet Ihr Euer Käyl. Mayl. Rentz-
meister N. D. Hofschreurs vier interims Relation
würcklich abgestattet Herr, die endlich Einrathen
wegen Ihro von Ihr der N. D. Hofschreurs verordnet
gewester Mitel Räthe und des Ihro adjungirtem
Secretarij ablegirte erfolgte Gnädigst Einwilligung der
contracts valoschy, und mithin 13 ganze wercke die uns
Gnädigst frey tod verlihe Sterblibet ist. Des
Zweyte punctum der Decret ohne N. D. stehl stilicet
Ihr auch Euer vnsere Summa die Gnädigste uns Ertheilte
und pretensiones betreffy, uns wir diesse Erbrudig ge-
macht worden thönte: Dissorthe Herr Euer Käyl.
Mayl. Cöur die von uns formirte, und sub littera
B. Einschlossende verfertigte Tabell mit submissester
Respect vnderthenigst Ihr vnsers Erachtens, wollen,
wessen ohnumgenglich nöthig erfordert, auch die allsi-
ge Universität gewohnt zu derer richtigen capitalien, als
uns zu Erhaltung ihrer Existentz Euer Käyl. Mayl.
statio, und Ihrer Ehr auch ernestes Fürsorge Herr,
nicht würde auch selbe capitalien und uns Ihro Jährl.
zu Interesse abwerffy, und bis uns der jetzthäuffende
1725te Herr p: jedoch salvo eo, p Hiesiges verharrende
allsinige Universität ihon mehrung, und uns Ihro
Churfürstl. abwesenheit Einig wenns: sie alle Etwas:
Ein Arthen von der vorgestellten verhaffte Condition
summa Euer Käyl. Mayl. Cöur diese allerunterthe-
nigst Observirende für Landesväterlich nöthig Zusehe
vorsehy, des selbe summam Cöur nicht etwo ex stat-
mentis alter Churfürstl. und Universitätischy Documenty,
sed etiam ex Prothocollis Universitatis Zuverlässy gethan,
sondern des der obmangenehmer weisse Convict anno
1709. verordnet gewester Hofschreurs Commission, wie
derselbig uns selbe Zeit der Zumessy ihon Archivo
ordentlich verfertigte Tabellam mit aller authentisty
Erklärung instruirter übergeben Herr, uns des die
original Schreiy und fundations Brieff Sigilen von der

Zeit jedermessl ex Archivo universitatis fürgezogen worden
thönen. So will nebst der Erbendigmachung dero Univer-
sitätischy pretension, und uns stehendem concentriren, dis
hiesse verfügen Euer Käyl. Mayl. allerunterthänigst, der fest
stund, des die jetzige Churfürstl. Euer Käyl. Mayl.
Ordensmeist allsinst, die Mayl. Zum voltig thönen, der
Mayl. Zu Preiss, und die Mayl. Zu Cobb, als uns
allsty dembenen uns vnderthenigen der Tabell B. die Uni-
versitätische Hülfsordnung ohne denen Exacty, Cantor stelly
vergübige Fundi zeigy, denen geht nicht Herr zu Hoff, voll,
andere von welche die Universitätische pretensiones Fürge-
nohmen, oder doch anzeigstund die von denen der Universität
Gnädigst und Zu einer Capitals Summa zu Erlangen
quanto allsinstlich abgestattet Interesse Fürzoglich richtig be-
zahlt und abgestatter würdy: worauf nun Dritten
von welche zu ziehen, wir thönstighin mit richtiger
Bezahlung deren Professors Besoldungen continuiren worden
thönen: und wünschy deroselbe Citta hunc psalmum Euer Käyl.
Mayl. Cöur nun annoch viele abstattende Danksagung, auch
zu stehen ex Professoribus publicis & Primatijs der allsinigen
Universität ohne verübrung, zu ziehen ex Facultate Juridica
vel Medica, pro anno suo salario thönen nie mehrers wider
allsinige dihe Hundert Dibenzig Gülden, die übrige
Professores publici aber alle denenjenen portiones mit
din Hundert Zehen Gülden verbeygesetzt Herr, und so
übrigkommen diese Professores ytimatij in denen Exempeln
Jahren von denenjen die Legitimations und Expedingl attham
mit Vetzig Gülden, die andere Professores publici aber pro
tata sua portionis des übrige Ihro abziehy, ehesty müsshen,
also des zu Ihrer Expedirung nie anniger übrig verbleibt,
und nun uns gemeinigliche nicht Zuträgt, des die ehre diese
geringe Expedirung ohngefindert all russiges Sollicitirens
von einer Ehre Herr Kruss von der Academie nicht
verlangt thönen: Wir bring nun aber nun
Professor publicus mit einem p geringen Sold des Herr Ein-
durch Ehrstly möge, welche gehorsam Euer Käyl. Mayl. Zuer,
auch Cöur nicht Zuwiderhandly, Inmassen die ohnumgenglichkeit
dessen von ehesty in aperto liegt, allein mehrstinig Hitrend
diese Zeit übler, jedoch wohlmöglichste Eingezogenheit, des
verbleibt die Professores publici und Ihre honestam & congruam
sustentationem Zuverlässen, meistmöglich ad praxim
forensem sich Halty, Gestalten, wir zu dem Thronen
gemess zimz natürlich Hoffen, die Professores publici aber
Herr auch darbey exercitia p: gleich zu in andy Universitäten

p geht mit adiruug Ihro Fürstl. volumina Zubereitet
gefliessl. immerfort weiterzu, da dass totam deo Euer
Königl. Mayst. contestiren dorffte, dass Sie allhiesige Uni-
versität mit 4 qualificirten, subjectis Ihro, zu
mittel Ihrer Euer Königl. Mayst. Hof, und Nutz streb-
Lande, Kinder in alle wissenschafften fundamentaliter
zu polliren gestalte Sachen nach thun, dass Ihre
Churfürstl. Durchl. gott in andern fernere
Länder Zufriedenheit, und dann auch auch eine solche
richte, als Ihro! zu fördersame dogmata tam in rebus
fidei, quam aliarum Humaniorum scientiarum in Ihr
Lande und seine Catholische Nachbarschaft mit grösse
Zufriedenheit, andern dass wohl auch a contrario fernere
Lande Kinder würde animiret werde, die allhiesige
Hohe Schull zu Erlangung ihrer wissenschafften Zu er-
reichen, und dass gott in dass Land seinen Zufriedenheit, Ja,
vend Gnädigst die Euer Königl. Mayst. allerhöchste gegne-
werth, mit welcher Sie Ihro allhiesige Residenz Statt
Churfürstl. über alle Stätt Ihr wol recupt habe, und be-
glich vorlieb, dass fernere Lande, Kinder von selbsten
hierzu allicirete, und vehementer haben möchte.
Ernstlichen auch allergnädigst zubefohlener meinung da
Niveau und Ordnung auch dispositio, auch verablich die einstel-
lung eines Professoris Juris publici betrifft, dann derofelben
Person auch von der allhiesige Juridischer Facultät abge-
fordert, und da 26. nupcti Mensis Junii ernstlichen
Königl. Mayst. allergnädigst zubefehlen gewest, mit welcher neue auch Euer Kur-
Facultas Juridica, und mit welcher neue auch Euer Kur-
sachen Habe, dass Euer Königl. Mayst. Ihro allhiesige
Universität, von der als
Kaiserl. Fürstin und Mutter p Nicht Zeit der Ch. Königl.
auch Dispensation einen Professoris Juris publici
Ihr Churfürstl. Durchl. Splendor, Ehr und
Hochachtung allerunterthänigst Empfehlen wollen, Churfürstl. Gnädigst
dass still einen Professori Juris publici Zu einer Gnädigen
gehalt Jährlich 1000 Reichsthaler wie vorige Jahre, Do Gehalt wird
in Ihre 26. praeclicti Mensis Junii Gehaltenen Consistorio
Plenario die Zahl 1000 Reichsthaler überlaget und Erkannt, und
dass die Churfürstl. gnädig Zu, dass einen publicum
Professori Juris publici auch Ihro Ernennung einen Profes-
sionirten Jahrs 1000 quartiers Eilf Hundert Reichsthaler gulden

Ihr gewesen gehalt pro annuo salario 1000 Reichsthaler, auch richtig ab-
gestattet werde, und dieses Jahr, wie die über die Facultas
Juridica vorgetragen hat, auch folgende Erklärliche gründ
Ursachen, dass natürlich ein solcher Professor Juris publici
mit allerhand nöthigen Büchern, Vorrath sich immerfort
Ausgabe, und dass Ihro angewiesene studio allerley
obliegt, mithin dieselbe auch mit der Advocatur, auch andern
solche à Professura Zustill abstrahiren und officijs sich occu-
piren, auch dass Ihro Ursache so manche familiam jedzeit
Ehrbahr und privat condition Zuerhalten, auch Sonstens
pro uxore & liberis etwas Zurücksetzen nöthig gedacht
zu müsse. Wann nun also Euer Königl. Mayst. ex
hierauf deductis allergnädigst abschlüssig thäten, dass die
Universität allhiesige Universität und die Fortset-
zung eines vollkommen studij, als Sie dessen beyliegen ein-
richtung Ihre gehorsambste Gedanken einsenden, auch dass dasselbe
auch thunlich Ihrer hochlöbl. sistema, auch der Ertheilung eines
und Verleihung ihrer Universitätischen pretensionen Euer Königl.
Mayst. pro clementissima approbatione allergehorsamst
übergeben werde, ab Imperiali qua Majestatis munificentia
einzig und allein verlange, und dahero auch an Euer Königl.
Mayst. allerhöchste Person in Ch. Ihrer Gnaden etwas ertheilenden
zu stehen Lehn, nicht Zu der allergnädigsten Mayst. Ihro Fortsetzung
von und gemeiner Ruhe volle, wendete dass allerhöchste Ihre
allhiesige Universität und dass Euer Königl. Mayst. allerhöchste
clemenz ex ofse allerdemüthigst ruhen, und Ihnen
werde, vorliegen Ihre auch neben dass p Fernerigen allergehor-
sambst getröste, Euer Königl. Mayst.
ex motu proprio & clementissimo ebenerlassener decret Ch. auch
alle gleichmässig restituiret, Caeteroquin veto der Zeit an an
dero Churfürstl. restituiret werde, und Ihnen auch so weit,
als die Universitätische pretensiones mit nicht Zu dem alte
Gründen werde, und der dissfalls von Euer Königl. Mayst.
Ihrendene zu Ergehende Commission Zu Zirkl, wofür aber in
Ingrossirend nun inserviret werden, dass dasselbe allhiesige
Ihrer Euer Königl. Mayst. durch die denen allhiesige saltem in
tantum, in quantum hierzu fieri potuit, Ihr Ehre abgehe,
Ihre Erklärung von selbsten allergnädigst entnommen werde.

Hofkammer

Gelangt an Euer Königl. Mayst. unser allerunterthänigst
allergehorsamste Bitte, dieselbe geruhig zu Ihrer Ihro
und abgefordert, auch Sie mit in Unterthänigkeit allergehor-
samst vorgetragen Gesuch in allergnädigster Königl. gnaden zu
und zu Entscheiden, im übrigen aber 2do an Ihro Königl. Hof

Gemeinet, daß Dero die gemachte Commission wider-
rühmlich reassumiren, die rückstand und pretensiones
der Universität flüssig machen, und hierüber das erhaltene Zu Euer Königl. Maytt. allerhöchster Decision ohnfehlbar weiter hoch erbethen wolle, die allergnädigste Anordnung wegen Zulassung, womit Zu allerhöchster Königl. Gnaden und gnädig dir allhiesige Universität, wir uns auch in Unterthänigkeit allerseits hochgeneigt empfehlen

Euer Königl. Mayt. p.p.

Allerunterthänigste,
allergehorsamste

N. Rector und das Consistorium
der Universität allhier.

d. 26. Juny 1725.

Ad
Illustrem & Magnificum Dominum
Rectorem, & Vble Consistorium Universitatis
Lipsiensis
Dominos Patronos suos
Decani & Facultatis Juridicæ

Justa curæ Einrichtung, und
stabilirung Professus Juris
publici wünscht auch Ihnen zu-
ganzig etc.

Illustris & Magnifice Domine Rector,
Vble Consistorium Universitatis
Wohledle, und günstige Herren. p.

Wohledle, und Magnificentz, und gnädig und Vble Constm
Ueber das zu dirigirende anher von Ihro Königl. Mayt.

allerunterthänigst intentionirten Anstellung eines Professoris
Juris publici von Hoch allerseegnädigst Herrschaftlicher
Decret an mich Decanum Facultatis Juridicæ
auch dissfalsiges Erlaß und ratione vigore Intimati
A. gelangen lassen, derselbe habe sich nicht ermangelt
wohlgedachter Löbl. Facultät in der hierüber angestellet
gewesten Congregation vorzutragen, welche sie nun zu
auch so consolirt, und sonderlicher angenehm, als hierauf
aber Ihro allergnädigste abschrift auch Extract und Mensch
Ihro Königl. Mayestät allergnädigstes Königreich und Landes-
Fürsten auch dem allhiesigen studio wohlgewogen, auch
die gesammte Löbl. Universität in einen vollkommenen
stand auch flor zu bringen überflüssig bekannt und public
genug worden, derentwegen denen uns widerfahrne Facul-
tas Juridica einen ohngemeinen Freud und consolation ge-
zeiget, solche auch allerhöchst gedacht Ihro Königl. Mayt. hier
selbst allerunterthänigste Intention und Extract vor
selbe dero allerunterthänigste gehorsamste danksagung
abzustatten vor billig und gebührend zu erachten.
So stelle neben der substantial Inhalt und Extract obiger In-
timati A. anbey gedrucktes anstellung eines Professoris
Juris publici, auch eine Lectionis eines solchen Professori
zu seiner Nachrichtung zu Fall jährlich wiederkommender
Lectionen auch petita? eigentlich anbefiehlt, der sinder nun er-
gangen Facultas Juridica ratione Quæstionis: an und ob
vorhiesiger allhier eine dergleichen Professura Juris publi-
ci zu errichten, auch einzurichten? Auch p. anlangen
eines anstand, oder Erinnerung, welche dienlich, wir gedruckt,
und solche allermildeste Intention allerhöchst obgelegt. Ihro
Königl. Mayt. dannenhero auch in tiefster unterthänig-
keit abzustatten schuldig; in massen wir nicht ermangeln
das hiermit ehr der allhiesigen Löbl. Universität nicht nur
allein ein ohngemeiner splendor, Ehre und Fortsetzung zu-
erwachse, sondern auch dem publico ein nicht geringer nutzen
daraus erfolgen würde, indem mit vielen gelegenheit der meiste
hiesige Sohn und Diener Adel Ihro Jünger Herren allhier
ein Land derselbigen, und die Principia Juris Publici in
loco selbsten erlernen, mithin Ehre und dienstbarkeit gegen
gemeldte Universitäten und Länder mit p. grossen theil
auch geheime Zuneigung hiesiger, oder wenigst in dero Länder, beis
p. langer Zeit postiren, und offt Nutzen auch Ansehnlich
Anzahl zu Zulassen, p. Einrichtung dieses schon noch andere An-
stalten haben würden: Hiesiges allhier die Doctores Almæ hujus
Universitatis, welche dermahlen meistentheils ex defectu

alterius evadendi via, sich dem privato studio selbsten
applicieren, und der Advocatur lendiglich nachgehen
müssen, welches in ejusmodi politioribus
studiis sich excolieren, solglich dem Vaterland nutzlig-
licher gebrauchen und exquisita subjecta zu Besetzung
der gelegenheit abgeben könte? Ganz sonderbar wäre,
damit remedium in effectu verschafft werde,
das gleichsam dieses Recht, und weitberühmte Univer-
sität einer fürsten und Mächtigen Herrn übrige dem
des Römischen Reichs entgegenstehenden Sorgen abhelfliche,
und derselbe jederzeit gehalten und versichert werden,
als wenn dieselbe fürderhin als solche darbleiben, und
nicht mehr allein dem in privatis, dem in publicis
tüchtige Männer erziehen, sondern auch andere
Universitäten als Töchter damit mögen gezeugen wer-
den könte, als ob das Jus publicum etwa Accessi-
onem ad Jura Majestatica einkünftig questionen
und andere solche, mehr Politische Arzeney Selber sol-
len im Facie Summi Tetti Principis sich Billig
finden lassen. Dabey dann besser dörffte: Es were das
lendliche nicht Retinere, besser ex eo
ehrwürdigst abgesehene Institutum hierdurch
gleichwohlen nicht gehemmet werde, und billig ein jeglich
solcher Professor privi methodum docendi dergestalten
gehalten bleibt, damit modestiae Ehre, das nur so manch
questiones, welche etwa Zu weit geschweifft, entweder
gar abgeschafft, oder aber dergestalt modificiret
werden müssten, das alle Gefährlichkeit einer üblen
Interpretation, Nachdenklichkeit oder Intulpation thunlich,
nicht desto minder aber dessalten generalis quaedam
cognitio dem Auditoribus von die Hand gegeben würde.
Die übrige obstacula oder Schwierigkeiten hingegen,
welche etwa in der privatum allein einschlagen, würden
sich [illegible] des Collegii nicht, und stabilierung nach-
gedachter Professur von selbsten fatillimè geben, und dann
dann besser, Anlangend nun aber die questionem quomodo?
und wie selbe nunmehro publicè Professori Zu privi
subsistentz, und gehöriger Führung gereichen werden solle?
da hat die Facultas Juridica nun billigst schuldig ge-
tragen sich hierüber positivè einzulassen, indem dem
selben nun hierzu gehöriges fundus nicht bekannt, und
selbige ad munificentiam Imperialem, und dorthin
aller mildreichste determination lendiglich verfassung

müsste. Anbey hat das Collegium in consideration ge-
zogen, und gibet es die dürftige Beschaffenheit, das eben
derlich selbsten Zu einem die subsistentz notdie pretios
sorge, und wo neben andern orthen etwa mit Häuser theurer
als sich und die Familie geziemend zu nehmen, eben
selbsten dann und dieser Herrn Professor nicht Zuträglich
gesind: Dahero und Zumalen nun ein solcher Professor noch
dieser mit allerhand nöthiger Bücher, Vorrath sich Jährlich
vermehrt, und deme seine ausgewiesene studia selbsten
obliegt, mithin dieselbe auch mit der Advocatur, noch andern
solchen Zustand abstrahirenden officijs sich occupiren, ausserdem
aber Uxorem & suamque familiam jederzeit erhalten, und
privatae condition gemäss verführen, und endlichen doch auch
sich und Uxorem & Liberis etwas Zuversehen nothwendig
gedacht, pro uxore & Liberis etwas Zuversehen nothwendig
Ehrliche pro Einkommen dienen könte, sondern
vielmehr wenigst 5" bis 6000. fl. nebst einer Erklärlichen
quartier geben" und angewiesen werden müsste.
Und dieses ausser als precaria Facultatis Juridicae kürtz-
jedoch Gutachtliche meinung, wie selbe endlichen ober-
wehnte Professuram Juris publici Zu Folge der an mich Decanum
relatorem ganz Intimati erstattet.
Es stimmet aber auch gedacht versammelte Facultas Juridica in
dem hierüber Zu Ihro Excellenz Herrn Geheimbden Rath Mevii wegen Hof abgestatte
Gutachten Anbey ehrerbietigst auch Ehrerbietigst nochmalige Zulage,
womit selbe sich" gedacht" Ihro Excellenz Herrn Geheimbden Rath Mevii Zugleich
auch die übrige Professoras Juris Civilis ordinarias selbsten-
mildest Zu stabilieren, und mit gleichmässiger Zulänglichen
Gehalt Zustattung selbsten gnädigst gnädig wollte, indem
unmöglich scheinet, das die Ersteren Zwey Professores nun mehro
mehr nicht, denn jedere 170. fl. die andere aber nur selbsten
310. fl. pro salario haben, und dieses ist noch pro primi Ansatz
billigkeit, und Zum Theil gehet nicht bezahlt, in Langtsam
Theuerung aber wohl die Besoldung, als Aestimations-attesta
jedere Zeit mit 60. fl. abgehen werde: Anbey denn mithin
ohnmöglich subsistieren, sondern dahero aber nothwendig
selbsten noch" gar einiges salarium nicht einmahl die nöthige und
erbrig Gebäude, gar einiges ad congruam & honestam su-
stentationem Zulänglich ist, die Ersten Professores wahren
der Advocatur nothwendig abwarten, und auch Gebäude at
statui suo convenienter haben Zu können, selbsten der praxi
als Theoriâ sich applicieren müssen, so dass derenthalben
aber die Lectiones & Collegia publica mit derjenigen Lust,
Fleiss & progresse, als sonsten erforderlich, und so etwa
anderen orthen gebräuchlich ist, mit nicht prosequiren, gebe
auch die solcher der jetzo Beschaffenheit nimmo dergleichen Pro-

Facultati vellicet sehr ohnmöglich vnbegreiflich vorkommen
thun. Wohingegen auch denen neuen beygelegten Professu-
ren eines gleiches weith höhers Ansehen, auch mit einem
gezündenden Jährlichem salario dergestalt remu-
neriret würde, daß die Herren Professores Theoriæ
nicht allein obligirten, auch hingegen ex
Advocatura Ihre Authorität Zünftig nicht noth haben
möchten. Es ist nun gewiß, daß Viceroriat des Stadi-
um privati Juris Civilis p: Dictatorwegen in capacitate
subjectorum ganz auch gerade seine Abgang p: in
kürzerer Zeit eine Zunehmung, auch in solcher Flor ver-
stehen würde, als Billigen zu jeglicher verdienter Ehr
werden gereicht, noch so bald verschaffen werden könte.
Auch obwohlen nun die utilitas publica, als summa
necessitas selbs bestendig stabilirt auch respective
Jährlichen Erhöhung ihrer salariorum von selbsten
jedermännichlich vor augen liget, eines ihm publico
hierzu auch so nothwendig gelegen zu sein, als nemand
nicht zuwiderstreben, daß jene Provincia oder Res-
publica, wo die Studia & Artes Literariæ excellirn,
vor andern jederzeit weith glorreich, auch gleichsam
geehrt Zuhören ist, auch dahero eben Alle andern
Länder auch Provintien eine diesen nicht gleichen
und Ende zu übertreffen, auch Erhaltung anbefohlen
und gleichsam Leuthe offt das einzige vorhandene Mittel zu
der Vestorbey, So thun nun dero verehrten
Facultas Jutidica, daß sie sonderlich mit dieser gelegen-
heit, wo Ihro Königl. Mayt. ohne dem die Professuram
Juris publici allhier einzurichten allergnädigst gnä-
digst auch resolviret, zugleich, dieses Zugleich desto ehister
einzubringen und zubewürken, zu suchen, weillen
unumbgänglich das Studium Juris civilis eine gewisse noth
wendige Basis auch Fundamentum der Jurisprudentiæ
publicæ ist, mit dargeben eines præsertim propter
tres posteriores Libros Codicis eine solche connexion
und necessitudinem hat, daß ohne selben jemand mit
andern so leichter dinge seine Wollkommenheit Publi-
cist zu thun, oder eben doch einige der geringe vor
fundamental auch pretiosen zu halten wurde nöthig,
der Zugleich ex Jure Civili Romano die gründlichste
seiner Scienz gelegt hat.
Demnechst auch weilen nun offtmentionirte Facultas
Jutidica Autoritæ studi Aufgerichtet ist, daß allerhöchst ge-
dachte Königl. Mayt. selbe inclinatory, auch selber
gnädigst anbefohlen, damit der allhiesige Universität
omni meliori modo zu helffen, auch die dissortige studia in
Ehrbarem flor und Ruhm gebracht werden möchten: Eine
Löbl. Universität hingegen obige einrichtung des fundi, auch
wo nicht so wenigstes zu offmentionirter gnädigen gemeiner
subsistentz ihrer Professorum Hochgeehrtesten, auch Erbetung
gemeinst werden solle, recht Christ beytretten thun: Als
ehrgedachte, auch dieselbe eines der Dissentirigen Abstimmen
assistentz auch Abwendender Interposition.

Wohlgedachte mithin Euer Magnificentz, Gnaden und Wohl-
Consistorio sich mit, auch in Nahmen gedachter Facultatis
Jutidica über obigen Intimatum sich dienstgehorsamb ge-
bringen, auch Erinnerten wollen, mehr Lust auch Glor
Ehrbietung

Euer Magnificentz, Gnaden,
und Wohls Consistorij

dienstgehorsamb
Decanus & Facultas
Jutidica.

L. A. M. D. G.
J. V. N.
at
S. S. C. & D. H.

Johannes Wolffgangus Leyser
Med. Doct. S. C. M. Majest. [illegible]
J. U. Prof. Regim. in Ord. Facultatis
publicæ Consiliarius p. t. Univ.
Viennensis Rector.

Sub Rectoratu

Reverendissimi Per
illustris ac Magnifici
Domini

Francisci Georgii Beüer
de Binnen AA. LL. et Phliæ Doctoris Me
tropolitanæ Ecclesiæ ad S. Stephanum
Prælati Decani Celsissimi ac Reverendissi
mi S. R. I. Principis Archi Episcopi Vien
nensis Consiliarii Consistorialis Anno
MDCCXXVI.

NOMINA PROFESSORUM

R.P. Franciscus Xaverius Göttner
Ethices Professor.

R.P. Iacobus Rospichler
Matheseos Professor.

R.P. Ioannes Holzman
Dialectices Professor.

R.P. Franciscus Gallenfels
Linguæ Sacræ Professor.

R.P. Leopoldus Grueber
Poeseos Professor.

Nomina Nobilium

Bolza Antonius S: R: I. Eques Aust: Vienn:
Bolza Carolus S: R: I. Eques Aust: Vienn: } Poëtæ.
de Clerff Franciscus S: R: I. Eques Aust: Vienn:
de Clerff Iosephus S: R: I. Eques Aust: Vienn: } Logici.
de Goben Franciscus Perillustris Aust: Vienn: Rhetor.
ab Hegl N.N. Perillustris Austriacus Vienn: Parvista.
de Herdliska Philippus Perill: Aust: Vienn: Rhetor.
de Imbsen Theodorus Perill: Aust: Vienn: Gramatista.
Kukulovicz Wolffgangus Perill: Croata Insulan. Physicus.
de Mannenbach Fridericus. Perill: Aust: Vienn:
de Mannenbach Leopoldus Perill: Aust: Vienn:
á Millburg Christoph: Ant: Prænob: Aust: Vienn: } Parvistæ.
Monier Sebastianus Prænob: Aust: Vienn:
Muhr Carolus Perillustris Aust: Vienn. Physicus.
Pacher de Pachburg Thad: Præn: Aust: Vienn. Poeta.
Pachner Ignatius Prænob: Aust: Vienn. Physicus.
Partsher Ioan: Georg: Præn: Aust: Vienn. } Parvistæ.
Penck Ferdinandus Prænob: Aust: Vienn: }
Perger Carolus Prænob: Aust: Vienn: } logici.
Progranz Adamus Præn: Hung: Poson: }
Pruni Claudius Prænob: Aust: Vienn:
Reÿthmaÿr Leonard: ferd: Leop: Xav: Præn: Aust: Vienn. Princip:
Stockum Hermanus Præn: Aust: Vienn:
Reÿthmaÿr Innocentius Josephus, Fridericus Præn: Aust: Vienn.
Reythmaÿr Fridericus, Christophorus Theodorus Præn: Aust: Vien.

Nomina Reliquorum D. D. Studiosorum.

A.

Adam Georgius Nobilis Aust: Vienn: Parvista.
Altman Simon Aust: Sweikersensis. Gramatista.
Arnold Josephus Civis Aust: Vienn: Parvista.
Azonius Dominicus Civis Aust Vienn: Logicus.

B.

Bald Adamus Nobilis Aust: Vienn: Syntaxista.
Barna Andreas Josephus Varalensis. Physicus.
Biseck Matthias Civis Bohemus. Jurista.
Bodvis Franc: Xaver: Carniol: Labac: Metaphysicus.
Boheimb Josephus Civis Aust Passav: Physicus.
Bopio Jacobus Civ: Carniol: Locopolitanus Logicus.
Bracht Aust: Viennensis Poëta.
Burse Franciscus Tyrolensis Oenipontanus.

C.

Carl Thaddæus Nobilis Aust: Vienn: Rhetor.

D.

Dollinger Josephus Nob: Aust: Vienn: Gramatista.
Delye Petrus Nob: Belga Cortracensis. Physicus.

Deschman Joannes Civis Aust: Vienn. Principista.
Diehich Michael Ciuis: Bavar: Physicus.
Dinst Michael Aust Nesidelensis Parvista.
Draschig Simon Civis Aust: Vienn. Pöeta.

F

Feürer Joseph Aust: Vienn: Pöeta.
Fischer Joannes Civis Poson: Logicus.
Fischer Michaël Austr: Vienn. Gramatista.
Fux Thomas Civis Aust: Vienn. Sÿntaxista.
Freundt de Weyenberg Mart: Ant: Austr: vienn: Syntaxista.

G

Gabrielli Bartholomæus Civis Tyrol: Pöeta.
Gasper Andreas Nobilis Ungar: ex Galenta Logicus.
Geger Franciscus plebejus Cremsensis } logici.
Gerloschnegg Carinthus Vircsnicensis }
Gigenbach Antonius Civ: Aust: Vienn: Rhetor.
Giltner Ferdinandus Aust: Vienn: Civis Gramatista.
Gratschmaÿr Civis Aust: Vienn: Parvista
Grueber Sebastian Cajatensensis plebejus Pöeta.

H

Hagl Joannes Nobil: Aust: Vienn: Gramatista
Heÿpeck Josephus Joannes Nobil: Zwelffaxing. Parvista
Hegele Josephus Suevus Schlepacens: Pöeta.
Heim Theophilus Nobil: Aust: Vienn: Physicus.
Herger Josephus Civis Aust: Vienn: Principista.
Hiltger Joannes Franciscus Civ: Aust: Vienn: Gramatista.

Höffer Joannes plebejus Suevus Physicus.
Hogl: Leopoldus Aust: Vienn: Sÿntaxista.
Hoffman Franciscus Civis Aust: Vienn: Logicus.
Hoffman Leopoldus Civis Aust: Vienn: Syntaxista.
Holtzworth Eustachius pleb: Suevus physicus
Hostrig Primus Civis Carniolus Locopolit: physicus.
Hueber Leopoldus Civis Aust: Vienn: Syntaxista.

I

Janeschitz Joannes Carniolus Medipedens. } Logici.
Junsa Matthias Moravus Scesalupensis }

K

Kirchberger Joannes Baptista Nob: Aust: Vienn: Rhetor.
Kraus Josephus Nobilis Aust: Vienn: Principista.
Kellner Martinus Civis Nithenaviens: palat: Physicus.
Kempler Thaddæus Suevus Schlettensis } Gramatistæ.
Kleiner Joannes Civis Suevus Wangens }
Koltenhauser Daniel Civis Aust: Vienn: Parvista.
Kovaziz. Carniolus Vipacensis Pöeta.

L

Langman Bernardus Nobilis Hamburgensis. Poeta
Langman. Joannes Nobilis Hamburgensis. Rhetor.
Lechner Sebastian Civis Aust: Vienn: } Principistæ.
Lorenz Ignatius Civis Austr: Vienn: }
Lotschnigger Carniolus Labacensis. Logicus.

M

Magdich Nicolaus Nobil: Croata Kibricens: Physicus
Michanovich Joannes Nobil: Croata Zagoriens. Physicus.

Muffat Josephus Nobilis Aust: Vienn: Parvista.
Magr. Joannes Civis Aust: Vienn:
Magrheer Ignatius Civis Aust: Vienn: } Poëta
Mayr Sebastian Civis Austr: Vienn: Parvista.
Mayrhoffer Ignatius Civis Aust: Vienn: Principista.
Millpeck Josephus Civis Aust: Vienn: Poëta.
Missinitz Slavus Trenschinensis Physicus.
Mittentrein Josephus Civis Aust: Vienn. Logicus.
Möckl Josephus Civis Austr: Vienn:
Mockel franciscus Civis Aust: Vienn } Principistæ.
Maguscher Matthias Carniolus Logicus.

N

Niderle Matthias Civis Aust: Vienn: Parvista

O

Oettl Xaverius Aust: Viennensis Principista

P

Petrus Civis Austr: Viennensis Principista.
Pogatschnigg Franciscus Styrus Oberburgens. Rhetor
Posler Michäel Austr: Vienn: Parvista.
Pregl Michäel Italus Goritiensis Metaphysicus.
Psitsko Georgius Civis Styrus Reiffingensis. Physicus
Puecher Matthias Aust: Hochenwartensis. Jurista.

R

Reich Leopoldus Nobilis Aust: Vienn. Parvista.
Reichgrueber Ignatius Civis Austr: Vienn: Poëta.
Reichmiller Franciscus Civis Aust: Freystadens: Physicus
Reidl. Ignatius Civis Aust: Viennensis Gramatista.
Riemer Joannes Civis Aust: Viennensis Logicus.
Ruhger Carolus Civis Aust: Viennensis Poëta

S

Scharitzer Sebastianus Aust: Gradnicensis Physicus.
Schmerling. Antonius Nobilis Aust: Vienn: Logicus
Schmelter Carolus Principista.
Schluga Blasius Civ: Carn: Semocensis }
Schönberger Sigismundus Nob: Crems: } Logici.
Schön Henricus Aust: Vienn: Gramatista
Schöltheimber Antonius Civis Aust: Vienn: Poëta
Schopper Georgius Civis Austr: Vienn. Principista
Sombeber Georgius Civis Aust: Vienn. Logicus.
Sperger Franc: Josephus Suevus Wangens. Rhetor.
Spiesberger Andreas Bojus Ricdensis Theologus.
Stadler Leonardus Civis Austr. Vienn: Gramatista.
Steperger Andreas Civis Bav: Logicus.
Stingel Josephus Helffenbergens: Palat: Civis
Szasi Adamus Ungar: Uisagiens: Physicus
Szegfi Joannes Joseph: Ungar: Doriensis Metaphysicus

T

Thomagr Joannes Civis Austr: Vienn: Parvista.
Tomaset Antonius Forojuliens: Civit: Aust: Logicus.

V

Volckman Wolffgangus Palat: Nobil: Logicus
Valenzitz. Anton: Carniol: Cossanensis Logicus.

W

Walther Joachimus Nobilis Aust: Vienn: Parvista
Wagenseit Josephus Aust: supra Onasum. Grossendorffens. Princ:
Wagner Richardus Passav: Kembacens. Logicus.

Wagner Petrus Austriacus Viennensis. Principista.
Wancka Adamus Austr: Viennensis. Poëta.
Weger Antonius Aust: Rapsensis Gramatista.
Wescher Conradus Suevus Gensenvilanus Physicus.
Winher Joannes Austr: Viennensis Parvista.
Wirsing Josephus. Helfenbergensis Palat: Civis Logicus
Wisiac Josephus Civis Goritiensis Poëta
Wolff fridericus Civis Aust: Vienn: Parvista.

Z.

Zebul Simon Carniolus Crainburgens: } Logici
Zetl Georgius Bojus Wördensis }
Innocentius, Josephus, Fridericus.
Joannes Fridericus Christophorus Theodorus.

Cives Academici.

Joannes Mauritius Savio Valesius
Linguarum Magister.
Josephus Andreas Fischer Bibliopola.
Carolus Neven, Bibliopola.
Samuel Miller Typographus Neostadij.
Josephus Schmutzer Sculptor. } Iconum
Andreas Schmutzer Sculptor. }
Joannes Jacobus Lidl Sculptor }
Joannes Bernardus Zeller Excusor }
Josephus Melchior Hanselman Excusor. }
Bernardus Polanzky Instrumentorum
Mathematicorum Confector.

Acta Universitatis.

Ab 11.ma Decembris 1725: sub Anno Rectoratûs, Reverendissimi, Perillustris ac Magnifici Domini, Francisci Georgij Beijer de Binnen AA: LL: et Phliæ Doctoris.

11.ma Januarij 1726: ad liquidationem Restantiarum ab Aula Universitati debitarum: Magnificus D: de Kramern ex: Rector, et Magnificus D: de Preijsern pariter ex: Rector ac p: t: Inclytæ Facultatis Medicæ Decanus, deputati sunt, atque paulò post litteras fundationum ab Augustissimis Principibus erectarum Commissioni Camerali Originaliter exhibuerunt. ab eo tempore calculus Restantiarum apud Cameram ad 51149: fl: compositus, et nunc ad Aulam promovendus est.

1.ma Februarij ob saniem scabiosam quæ in puncto Complicitatis furti in Carceribus Academicis arrestato, ac propæna ad duos Menses in Compedibus ad eosdem Carceres condemnato Kronabetter Logices Studioso accidit, Conclusum est, ut ad S: Marcum transportetur: quæ transportatio ad requisitionem Universitatis â D: Consule admissa, sed quæstio: an cum, vel sinè compedibus transportandus sit? decisa est, cum Compedibus transferatur.

26: Martij. Contractus Locationis inter D: Drem Pfann Codicis Professorem Publicum, et D: Drem Rentz Publicum Digestorum Professorem factus, habitationem pro Codicis Professoribus

in Schola Juristarum concernens, publicè annulatus est, quia consensus â Venerabili Consistorio Universitatis ad locandum non fuit petitus, D. Doctor Pfann quidem ad Aulam recurrit, sed ad consensum requirendum pariter condemnatus est.

5ta Aprilis Adm Reverendus et Clarissimus Dnus ab Hack Inclytæ Nationis Saxonicæ Procurator in causa Capitalis Nationis apud Domum Provincialem constituti, et circa id cum dicta Domo Provinciali factæ Transactionis â Venerabili Consistorio Ratificationem petiit, sed ei data est Decretatio ut Natione Congregata Dnus Procurator Clarissimus Ejusdem Conclusionem colligeret, eandem pro ratificatione Venerabili Consistorio porrigeret, quod et factum est.

7ma Maij. Conclusum est, ut Decreta ad facultates expediantur, vigore quorum supposita facultatum membra Jussa sunt in actibus publicis habitu nigro et decenti, sub animadversione gravi comparere.

25. Junij. ob exclusionem Grætij â Scholis contra Studiosum Theologiæ Speculativæ nomine Suppan decretam, etiam hîc Viennæ pro excluso habuit eundem Societas, postquam autem dictus Suppan ad Aulam recurrit, et abinde per Excelsum Regimen â Venerabili Consistorio Informatio et arbitrium postulatum: Conclusio Consistorij facta est: quod exclusio Græcensis ad hanc Universitatem non sit trahenda.

7. Augusti congregata est Universitas Consistorio pleno plenissimo habito atque Josephus Ainsidl Jur: Studiosus ob percussionem Clerici Georgij Hörzer pro excommonicato excommunicatione majori latæ Sententiæ ex Canon: Si quis suadente publicè denunciatus, nec non pœnitentiâ publico in Consistorio elicita ritu Canonico mox eâdem Sessione absolutus, et postquam pœnam ratione publici civilem octidui Carceris Mercurij, Veneris, et Sabbathi dierum in pane et aqua jam tunc persolverat, nec non prius Juramentum de non offendendo deposuerat ex Carceribus libere dimissus est.

23. Augusti concto Consistorio pleno plenissimo pro vacante Superintendentia, sequenti ordine propositi sunt Magnifici Domini de Kees, Nizl et Slabij, nec non Magnifici Domini de Kramern, Pelser et Maderer, propter Instructionem novi Domini Superintendentis Aulæ ad arbitrium fuit relictum: quoad puncta Meliorationis Studij et litterarum conclusum est, quod quidem projecta Inclytæ Facultatis Juridicæ informationi sed sine voto apponantur cum annexo quod Universitas speciali Congregatione cum advocandis quatuor facultatibus, atque Adm: R: Patre Rectore Collegij, uti mos est, desuper concludet. quod ultimum adhuc restat, quia noviter Decretum ab Aula emanavit, ut specialiter de nova Instructione Domini Superintendentis neo-Resoluti informatio præstetur, et quod ad meliorationem Studij uti Juridica, etiam cæteræ Facultates suum præstent arbitrium. eôdem Quæstoratûs officium post resignationem Domini Pixenmeister Domino Oberbaur est collatum.

20: Septembris Studiosus nomine Fux, qui alium Studiosum nominatum Morandi cum resectatione digiti in duello vulnera-vit, quamvis læsus Author rixarum fuerit. ad 14: dies ad Carce-res Academicos cum Jejunio diebus Mercurij, Veneris et Sabba-thi, atque in Sexaginta florenos vulnerato applicandos conden-natus est.

11: Octobris. Sententia in arrestatam Annam Mariam Seidlerin antea coquam apud Dominum Doctorem Nettekoven lata est, ut dicta criminis furti rea ad consuetum locum trahatur, atque per fustigationem ipsi 30. ictus infligantur, nec non eadem ex cunctis hæreditarijs terris, nec non Cæsareis Residentijs relicta jurata Urpheda in perpetuum relegetur, quæ judicatura 30: 8bris post publicatam eadem die Sententiam Executioni mandata est, quia verò Magnificus Dominus Rector Franciscus Geor-gius Beÿer de Binnen quâ Ecclesiasticus præsidere sibi incon-gruum duxit: Spectabilis Dominus â Mannagetta Inclytæ Facultatis Juridicæ Decanus præsidium persolvit.

19: Novembris introductus est Neo. Resolutus Cæsareus Su-perintendens Magnificus Dominus Nizl, per Magnificum Dominum de Kirchstettern et Slaby Excelsi Regiminis Consilia-rios.

Sub Rectoratu
Reverendissimi Per
illustris, Amplissimi, ac Mag
nifici Domini Domini
GODEFRIDI
D: G: Liberi, et Exempti Monasterÿ Gott
wicensis Ordinis S: Benedicti Abbatis, Sacræ
Cæsareæ Majestatis &c: Consiliarÿ, SS:
Theologiæ, ac Juris Utriusq; Docto
ris, Inclytorum Statuum
Inferioris Austriæ
Deputati.
MDCCXXVII.

NOMINA

RR: PP: Professorum ex Societate IESU.

R: P: Ignatius Kampmiller,
Logices Professor.
R: P: Iosephus Bertholdi,
Ethices Professor.
R: P: Christianus Hickl,
Dialecticæ Professor.
R: P: Iosephus Ritter,
Pöeseos Professor.

} AA: LL: et Philosophiæ Doctores.

Anderer Anton: Civ: Austr: Weitrau: Phy:
Anibas Georg: Vila: Synt:
Appfelbauer Ivan Vien: Parv:
Auer Franciscus Civ: Claustro Neoburg:

de Bernardis Ioann: Italus
Bibercell Antonius Suev: Th: Splt:
Bolza Neopomucenus Vien: Parv:

Campefranc: Vien: Pöeta.

Carl Godefridus Vien: Pöeta.
Cornelius Petrus Carniolus.

Damer Greg: Vien: Pöeta.
Deintner Xaver: Suev: Parv:
Dinst Michael Civ: Aust: Grammatista.
Dolianzki Anton: Ung: Perillustris Log:
Donon Ludovicus nob: Vien: Pöeta.
Donon Ioannes Prænob: Vien Parv:
Donon Ludovicus Nob: Vien: Pöeta.
Donon Stephan Prænob: Vien: Gramat:
Dorner Leopold Vien: Synt:

Eckard Ioann: Vien: Parv:
Edtinger Ioann Vien: Pöet:
Egenolfi Ioan: Bavarus Parv:
Eisen Ioan: Vien: Parv:
Eisperer Ioseph Cygnopost: Rhetor.
Eschler Ioann: Bohemus Synt:

Faber Ioseph Aust: Phys:
Faylmayr Ioseph Aust: Metaph:
Feckersperger Martinus nob: Vien: Parv:
Federling Franc: Vien: Grammat:
Feronesi Ant: Vien: Pöeta:
Ferst Iacob Vien: Parv:
Fischer Ioann Baptist: Syntax: Vien:
Fischer Ioannes Civ: Vien: Parv:
Fischer Mathias Civ: Vienn Parv:
Flosh Ioseph Weitrau: Parv:
Fraidler Michael Parv:
Frech Iosephus Prænob: Vien: Pöeta.
Friderich Ioann: Austr: Rhetor
Frieser Georg: Vien: Pöeta:
Fürrich Ioseph: Civ: Vien: Grammat:
Fürst Ioseph Vien: Parv:
Furlani Petrus Italus Log:

Galitsch Ioseph Civ: Vien: Parv:
Gallemayr Ioseph Nob: Vien: Pöeta.
Garscher Ignat: Civ: Vien: Rhetor.

Gastager Carolus Vien: Synt:
Gaton Ioan: Vien: Parv:
Geitter Ioan Prænob: Vien: Pöeta.
Gittler Antonius Civ: Vien: Parv:
Glassenz Dominicus Civ: Vien: Pöeta.
Glotz Michael Constantinopolitanus Parv:
Graser Ioan: Civ: Vien: Rhetor.
6 de Grata Franciscus Prænob: Vien: Parv:
Gratschmayr Ernest: Vien: Parv:
Grezer Gundacarus Prænob: Vien: Parv:
Gring Franciscus Silesius Log:
Grisam Franc: Civ: Vien: Parv:
Grueber Ioseph Aust: Grammat:
Grueber Franc: Vien: Grammat:
Grueber Franc: Eberstorffens: Parv:
Gschnaller Ioseph Prænob: Vien: Parv:

Hackel Ioan: Vien: Pöeta.
Hadinger Ioseph Vien: Grammat:
Hauber Ioseph Civ: Vien: Parv:
Hauer Carolus Civ: Vien: Pöeta.
Hauer Anton: Prænob: Vien: Princ:
Heeg Ferdinandus Vien: Rhetor.
Herretmiller Ioan: Vien: Parv:
De Hildebrand Frider: Austr: Vien: Gramat:
De Hildebrand Franc: Aust: Vien: Gramat:
Hillebrand de Prondau Petrus Anselmus Franc:
de Paula Vien: Perillustris Parv:
Hipp Michael Civ: Kemptens: Pöeta.
Hocken Gerardus Wesphalus Phys:
Höffner Antonius Nob: Vien: Gramat:

Höger Carolus Vien: Grammat:
Hormann Franc: Civ: Vien: Parv:

Ivon Theodorus Rhætus Civ: Phys:

Kalan Laurent: Locopolt: Carniol:
Kanzler Ignatius Vien: Grammat:
Kienzlmayr Thomas Civ: Aust:
Knappit Ioann: Aloysius Pirckens: Grammat:
Köck Godfrid Nob: Vienn: Princip:
König Leopold Civ: Wadens: Pöeta.
Kramer Andre Vien: Pöeta.
Krempser Casparus Suevus Thisgus.

Lafffa Thomas Civ: Vien: Rhetor.
Landerer Theophilus Prænob: Vien: Parv:
Lang Ioann: Vien: Parv:
Lang Franc: Vien: Parv:
Lanz Benedictus Prænobilis Vien: Poëta.
Laschiz Georg Croata Poëta.
Lengg Ioann: Vien: Grammat:
Locher Anton: Aust: Phisic:
Luterischer Christian Civ: Vien: Parv:
Lux Ioan: Ign: Vien: Prænob: Parv:

Madl Ioann: Morav Synt:
De Madruzzi Carolus Baro Vien: Parv:
Maraver Ioseph Princ:
Mayer Andre Grammat:
Mayerl Franc: Vien: Parv:
Mazinger Franc: Vien: Poëta.
Marbes Ioseph Ital: Poëta
Menner Wolfgang Vien: Parv:
Merclein Christophorus Civ: Herbipol: Parv:
Miller Ignatius Aust: Log:
Müller Franc: Civ: Vien: Princ:
Millner Ioan: Civ: Aust: Phy:
Mitterstiller Ioseph: Prænob: Vien: Poëta.

Möhr Marcus Rhæt: Civ: Phys:
Mohr Ioseph Tyrol: Grammat:
Moschetich Iacob Gorit: Casista.

Neiswürth Simon Civ: Vien: Parv:
Nidermayr Michael Vien: Poëta.

Obermayr Andreas Moravus, Nicolsburg: Phy:
Offelein Zachar: Aust: Synt:
Olhans Carol: Civ: Vien: Poëta.

Papl Ioseph Civ: Vien: Parv:

Paumann Carolus Vien: Synt:
Paumbgartner Laurent: Bavarus Schildperg: Metaph:
Peckers Maximilianus Nob: Vien: Pöeta:
Peildel Franc: Vien: Parv:
Peroni Adam Civ: Vien: Parv:
Petters Ioan: Vien: Parv:
Pezollo Ioseph Nob: Vien: Parv:
Püttner Franc: Civ: Vien: Pöeta.
Pliscka Wencesl: Vien: Synt:
Pöckel Ioseph Suev:
Pogleyen Thomas Carinth: Synt:
Pomer Iacobus Nob: Vien: Pöeta.
Poumgartner Anton: Prænob: Vien: Parv:
Poutroye Stephan Civ: Vien: Syntaxista.
Prandl Ioan: Ung: Log:
Preisel Franc: Prænob: Vien: Princ:
Preisel Ioseph Prænob: Vien: Parv:
Preiss Ferd: Vien: Grammat:
Preschern Antonius Prænob: Carolostad: Phys:
Prindl Mathæus Log: Vien:
Probst Franc: Nob: Vien: Parv:
de Punier Ioseph Nob: Vien Parv:
Puschmann Ferdinand Pöeta.



Quanter Michael Carniol: Princip:



Raimb Casimirus Vien: Log:
Rasch Ioseph Nob: Vien: Grammat:
Raymann Franc: Nob: Vien: Parv:
de Rechtenberg Wolffgang Prænob: Vien: Synt:
Reck Civ: Vien: Parv:
Reisard Leonardus Suev: Parv:
Reitter Ioseph Leontinus Phys:
Riedl Rudolph Civ: Vien: Parv:
Rieger Carol: Nob: Vien: Synt:
Rieger Christianus Nob: Vien: Synt:
Rippel Andreas Crembsens: Log:
Rögler Antonius Civ: Vien: Phys:



Salzer C Civ: Viennen: Grammat:
Scamperle Sebast: Synt:
Schachenreitter Ioann: Vien: Parv:
Schad Franc: Anton: Vien Parv:
Schantz Ioann Suev: Princip:
Scheffstos Mart: Moray: Phy:
Scheidl Casp: Austr: Rhet:
Schinagl Leopold Vien:

Schmalhard Leopold Styrus Hardpergens:
Schmälzl Ioann: Civ: Vien: Parv:
Schmid Ignat: Aust: Log:
Schmid Sebastianus Civ: Vien: Synt:
Schmid Ioseph Vien: Parv:
Schmiller Iacob Vien: Pöeta.
Schönberger Ioannes Georg: Synt:
Schönberger Anton: Pöeta.
Schael Franc: Vien: Grammat:
Schulz Wenceslaus Civ: Vien: Parv:
Schulz Ioseph Civ: Vien: Parv:
Schwab Carolus Prænob: Vien: Parv:
Schwinshamer Ioseph Gablizens: Parv:
Sion Dominicus Prænob: Vien: Parv:
Stadler Franc: Aust: Phys:
Stainschitz Franc: Civ: Vien: Syntax:
Stampfer Ioannes Civ: Vien: Parv:
Steinschitz Ignat: Civ: Vien: Parv:
Stokinker Anton: Civ: Vien: Parv:
Strobl Ioseph Vien: Gramat:
Stumpff Ioan: Vien: Rhet:

Tauber Horatius Civ: Vien: Parv:
Teubler Andre Vien: Gramat:
Teurkauffer Sebast: Civ: Vien: Princip:
Tiermaur Ioan: Anglus Log:
Tomasini Carolus Prænob: Vien: Parv:
Tropina Math: Ital: Log:
de Turri Sigismund Prænob: Vien: Parv:

Uhlmann Franc: Nob: Vien: Synt:
Uhlmann Carol: Nob: Vien: Princ:
Victoris Martinus Hung: Metaphys:
Unger Georg: Hung: Phys:
Unterrainer Ioseph Perill: Vien: Princ:
Vogl Anton: Civ: Vien: Parv:
Volcker Ioseph Aust:
Url Ioseph Civ: Vien: Princip:

Waismayr Ioseph Wadhof: Rhetor.
Weindegl Franc: Hung: Gramat:
Weinstaber Ioan: Vien: Gramat:
Weisbacher Ioan: Nob: Vien: Parv:
Weltishoffer Ignat: Vien: Pöeta
Wibner Anton: Vien: Grammat:
de Wieser Franc: Ioseph: Vien: Parv:
Winber Carolus Nob: Vien: Parv:
Wodredy Paulus, Wodredy Anton } Hung: Nob: Log:
Wolff Marcus Carn: Rhet:
Wolff Christianus Civ: Tyrol:
Wornemann Ioan: Vien: Gramat:
Wuck Sebast: Carn: Parv:

Zanulli Thom: Mediolan: Log:
Zech Amadæus Nob: Vien: Parv:
Zellermayr Joseph Civ: Vien: Pöeta.
Ziegelmayr Thom: Prænob: Vien: Rhetor.
Zuefohrer Joseph Civ: Vien Pöeta.

ACTA

Consistorij Universitatis memorabilia Sub Rectoratu Reverendissimi, Perillustris, Amplissimi, ac Magnifici Domini Domini Godefridi Abbatis Gottwicensis.

Primò. Obtinuit Universitas Jurisdictionem in causa hæreditaria defuncti Domini Mauritij Oczenaßek, quondam Parochi in Stoßerau et J. U. Doctoris, cum tamen in simili causâ defuncti Domini Harmansegger Præsbyteri, & Philosophiæ Doctoris eandem quondam perdiderit, adeoq; gravissimum jurisdictionis præjudicium per hoc fuit aversum.

Secundò. Obtinuit Universitas jus & potestatem, ut nullus Dnorum Professorum publicorum cum suis habitationibus in domo ad universitatem spectante, quæ vocatur Juristarum Schola, absq; consensu Domini Rectoris Magnifici, et Venerabilis Consistorij locando possit disponere.

Tertiò. Statutum factum fuit, ut ad Comitivam Magnifici Domini Rectoris in renovatione Magistratus Civici ad Excelsum Regimen, omnia membra Universitatis subhac clausulâ vocentur per pedellum, ut, nisi specialiter præditi, compareant.

Quartò. Vetus Registratura, cuius acta in summo periculo Corruptionis ac putredinis, nec non in mera confusione fuerant, ad concinnum ordinem integraliter redacta, desuperque insignis elenchus confectus, tripliciter descriptus, ac unum ejusdem Exemplar ad veterem Registraturam, alterum ad Archivum, tertium ad novam Registraturam repositum fuit, ut in Consistorialibus Comitijs necessaria Actorum Universitatis notitia in promptu, & ad manum habeatur.

Quintò. Archivum accuratò indice pro documentorum Universitatis faciliori notitia, ac ferratibus ferreis pro eorundem meliori securitate munitum fuit.

Sextò. Causæ Pupillares, ac piæ fundationes, earumq; rationaria, quorum aliqua à pluribus annis restabant, in debitum ordinem fuerunt redacta.

Septimò. Causa meliorationis Studij & literarum, necnon Summæ pecuniariæ Universitati ab Aulâ Cæsareâ debitæ, post præviam ejusdem cum excelsa Camerâ liquidationem, in extensam informationem compilata, atq; mediantibus trinis coactis Consistorijs plenissimis ad Aulam fuit promota.

Octavò. Propter injuriosum Sarcasmum, quo D. Rauch Medicinæ Doctor, & Professor Inclytum Statum Ecclesiasticum graviter in Thesibus impressis læserat, dictus D. Rauch decreto Venerabilis Consistorij à Cathedrâ remotus, precibus tamen, et recommendatitijs pro eodem

interpositis, post gravem exprobrationem publicam, tandem ex gratia ad pristinam Cathedram restitutus fuit.

Nonò. Festum Apotheseos Sancti Stanislai Kost, ex huius Studij generalis quondam discipuli ab hac alma Universitate octava Ibris currentis Anni cum pridianis Vesperis et oratorio Musicali latino, sequenti autem die cum solemnissimo Sacro cantato, & panegyri latina, pro qua in Sanctum hunc devotione Rev.mus P. Michael Angelus Tamburinus, Indytæ Societatis JESV Generalis in literis ad Magnif: D: Rectorem Romæ sub die 11 Octobris 1727 datis, singulares gratas humanissime rependit, fuit celebratum.

Godefridus Mathes Gottwicensis
p: t: Universitatis Viennensis Rector

Sub Rectoratu

Perillustris, Magnifici & Spectabilis Domini Ioannis Georgij Kees Iuris utriusque Doctoris, Sacræ Cæsareæ, Regiæque Catholicæ Majestatis in excelso inferis Austriæ Regimine Consiliarij &c: XXX mâ Novembris M.DCC.XXVII. â quatuor Nationum Procuratoribus electi

NOMINA

RR: PP: Professorum ex Societate IESU.

R: P: Michael Mayr. } SS.æ Thliæ Doctores.
R: P: Leopoldus Wezinger. }

R: P: Antonius Erber, Logices Professor.
R: P: Franciscus Kislinger, Matheseos Professor. } AA: LL: et Phliæ Doctores.
R: P: Franciscus Graffheiden, Dialectices Professor.
R: P: Antonius Buttolo, Sacræ Linguæ Professor.
R: P: Ignatius Greiner, Pöeseos Professor.

NOMINA

Nobilium.

Rev:mus et Ill:mus D:nus Carolus Fridericus S: R: I: Comes de Seeau, Canonicus Cathedralis Ecclesiæ ad S: Ioannem Wratislaviæ.

Ill:mus D:nus à Seillern S: R: I: Comes.

Ill:mus D:nus Constantinus Ioachimus S: R: I: Comes et Dominus de Gatterburg Austriacus Viennensis Physices Auditor.

Ill:mus D:nus Petrus Livinus Colonna è Comitibus de Bornhem et Baronibus de Moriensart Belgra Flander Gondensis, Physices Auditor.

Ill:mus D:nus Carolus L: B: à Hevel, Syntaxista.

Ill:mus D:nus Augustus L: B: à Heül, Parvista.

Perillustris D:nus Ioannes Baptista Nobilis de Menshengen S: R: I: Eques, et inferioris Austriæ provincialis, Austriacus Viennensis.

Perillustris D:nus Ignatius Nobilis de Menshengen S: R: I: Eques et inferioris Austriæ provincialis, Austriacus Viennensis.

Perillustris D^nus Ignatius de Lachowiz, Gramatista.
Perillustris D^nus Paulus Ioachimus â Dollberg Viennensis, Metaphysicus.
Perillustris D^nus Dominicus de Bottiglia, Logicus.
Perillustris D^nus Xaverius de Reichenbach S:R:I: Eques, Rhetor.
Perillustris D^nus Antonius de Reichenbach S:R:I. Eques.
Perillustris D^nus Hermañus de Stein S:R:I: Eques.
Perillustris D^nus Rochus â Luidl, Rhetor.
Perillustris D^nus Carolus de Weber Parvista.

Nomina Reliquorum Studiosorum

A.

Achern Urbanus Carinthus Garzensis, Theologus.

B.

Bellart Ioannes Viennensis, Parvista.
Benin Simon Prænobilis Vieñensis Parvista.
Brizy Ambrosius Nobilis Vieñensis Rhetor.
Beverini Ioannes Italus Logicus.
de Bruno Carolus Cajetanus Vienens: Præn: Principista.

C.

Calovachj Paulus Iosephus Prænobilis Logicus.
Canzler Laurentius Vieñensis Civis, Syntaxista.

Carl Paulus Civis Austriac: Lengenfeld: Physicus,
Chevalier Carolus Franciscus Rhetor.
Chevalier Iosephus Iacobus de S: Bruno Rhetor,
Clemenziz Martinus Civis Allipens: Physicus,
Comparre Casparus Civis Carniol: Metaphysicq,
Combles Franciscus Prænobilis Syntaxista,
Collord Ioannes Viennensis.
De Contzin Franciscus Xaverius Anagvien: Phys:
Crisnigg Hermañus Italus Logicus,
Csepreghyi Franciscus Hung: Physicus,
ColognaK Franciscus Civis Vieñensis Parvista,

D

De DancK Ioannes Nobilis, Logicus,
Dfleger Martinus Civis Vien: Parvista,
DicK Zacharias Civis Vien: Parvista,
Dischendorfer Bern: Franciscus Physicus,
Doppleck Ioañes Civis Vien: Parvista,
DrackenbreiN Michäel Nobilis Vien: Syntaxista,

E

Ellinger Iosephus Civis Vien: Syntaxista,

EicK Iosephus Civis Viennensis Parvista,
Elbrecht Leopoldus Civis Vien: Parvista,

F

Falquet Bernardus civis Svevus Rhetor,
Faravino Sebastianus Nobilis Austr: Rhetor,
Farnozi Ioannes Nobilis Hung: Physicicus,
Fasman Xaverius Civis Vien: Gramatista,
FuxMathæus Prænob: Vien: Parvista,
Fay Adamus Nobilis Hungarus Parvista,
Fetscher Franciscus Vien: Parvista,
FeckerSperger Franciscus Vien: Parvista,
Freirich Gabriel Mogantinus Civis Gramatista,
Freiseiten Franciscus Civis Vien: Physicus,
Friz Franciscus Antonius Civis Austr: Physicus,
Frossard Ioannes Petrus Lauffensis ex Episcopatu Basiliensi.
Freisleben Ferdinandus Nobilis Austriacus Hardheimensis Logicus.

G

Goldhann Ignatius Civis Vien: Parvista,
GostialecK Ioannes Civis Vien: Parvista,

H

Hagel Michaël, Viennensis, Parvista.
Hainz Ioannes Iosephus Physicus.
2 Hartl Casparus Civis Austr: Logicus.
i Hainz Ioannes Civis Vieñens: Physicus.
De Hausgnos Augustus Austr: Vien: Principista.
Hauzenberger Iosephus Prænob: Austr: Pöeta.
Hayle Georgius Tirolensis Physicus.
Heisler de Neübeck Vien: Prænobilis Parvista.
Hengel Ioannes Prænobilis Vieñ: Parvista.
4 Hoffmair Adamus Civis Vien: Parvista.
i Herman Franciscus Civis Vien: Parvista.
2 Herman Georgius Vien: Parvista.
3 Herman Guilielmus Palatinus Theologus.
Hobiger Georgius Civis Vien: Physicus.
Hoff Franciscus Civis Austr: Parvista.
2 Hoffleischhacker Sebastianus Vien: Parvista.
i Hoffleisch-hacker Franciscus Vien: Parvista.
Hofman Franciscus Phÿsicus.
Holzman Iosephus Civis Vien: Parvista.
Holzmillner Iosephus Nobilis, Vien: Syntaxista.
Hödel David Civis Vien: Rhetor.
Humble Adamus Civis Vien Rhetor.

I

K

Kaiser Franciscus Antonius, Vieñensis, Logicus.
Kalmenzer Ioannes, Palatinus, Theologus.
Kautschiz Alexander, Carniol: Physicus.
Klass Christianus, Civis Vien: Grammatista.
Kucler Ioannes, Civis, Hung:, Logicus.
Kunz Ignatius, Præn: Vienn: Parvista.
Kutschillinger Bernardus, Civis, Vien: Parvista.

L

Lechner Mathæus, Viennensis, Parvista.
Lehrenbecher Udalricus, Nobilis, Vien: Syntaxista.
Leichnam-Schneider Franciscus, Civis, Vien: Principista.
Leyhrer Iosephus Austriac: Eisgarn: Physicus.
De Lewenau Franc: Prænob: Vieñensis, Parvista.
Lex Iacobus, Nobilis Vieñensis, Syntaxista.
Lex Matthias Nobilis Vieñenensis Syntaxista.
De Linck Sigismundus, Radischensis, Parvista.
Linter Iosephus, Vieñensis Parvista.
Lobenwein Franciscus Prænobilis.
Lusar Caspar: Balthazar, civis Styrus, Syntaxista.

M

Mair Franciscus Viennensis, Prænobilis, Pöeta.
Mair Ioannes Vieñensis, Parrista.
Mair Xaverius Austr: Logicus.
Mayr Iacobus, Civis Vien: Syntaxista.
Martin Ioannes Henricus Sculptor Ærarius.
Mattauer Franciscus Prænob: Vien: Parvista.
Maul Dominicus, Prænob: Vien: Syntaxista.
Monker Augustus, Moravus Logicus.
Mock Iacobus Civis Sverus Physicus.
Moser Carolus Nobilis Vienn: Syntaxista.
Muck Antonius Bojar: Theologus.
Muffat Leopoldus Nobilis Vien: Parvista.
Murchius Bernardus Maria Logicus.
Muttern Salomon Tyrolensis, Parvista.
Müller Ioannes Viennensis, Parvista.

N

Nestl Ioannes Iosephus, Logicus.
Nidermair Matthias Civis Vien: Parvista.
Notsch Laurentius Carniol. Theologus.
Nussdorffer Ioannes, Austriacus, Physicus.

O

Opiz Antonius, Austriacus Logicus.
Orset Ioannes Nobilis Viennensis, Parvista.

P

Pamb Ioannes, Viennensis, Parvista.
Pamb Iosephus, Viennensis, Parvista.
Pape Ioannes Adolphus I:U: Auditor.
Paumgartner Iosephus, Civis Vienn: Parvista.
Perko Ioannes Italus, Physicus.
De Perne Iosephus Vienn: Prænobilis, Parvista.
Pfefferkorn Christophorus, Civ: Austr: Rhetor.
Pfeiffer Ioannes, Civis Austriacus, Parvista.
Podenreitter Franciscus Vienn: Parvista.
Pöck Ioannes Nobilis Vienn: Syntaxista.
Pöck Iosephus, Civis Viennensis.
Piel Iosephus, Syntaxista.
Pollon Matthias, Civis Vienn: Parvista.
Puechrugger Iosephus Carolus Gramatista.
Puhlmair Iosephus Austr: Logicus.
Pöhmer Franciscus Austr: Logicus.
Puschauer Ioannes Vienn: Parvista.
Puttenauer Ioannes Civis Austriac: Logicus.

De Posch Prænob: Viennensis, Syntaxista.
Pfrenger Ioannes Civis Vienn: Gramatista.

Q

R

z Ratgeb Melchior Nobilis Viennensis, Parvista.
i Rasse Iosephus Viennensis, Parvista.
3 Reislein Franciscus, Svevus Theologus,
4 Reisinger Bernardus Civis Crembsensis, Logicus.
4 Rendeck Ioannes Hungar: Iurista.
j Reischel Augustus, Bojus, Iurista.
Richter Iosephus Civis Vienn: Physicus.
Richter Matthæus Vien: Prænob: Parvista.
Rigler Franciscus Civis Vienn: Rhetor.
Ripl Georgius Civis Crembsensis, Logicus.
Rizl Ignatius Caspar: Austr: Vien: Syntaxista.

S

Salzer Ioannes Iosephus Physicus.
Schell Iosephus, Austriacus, Pöeta.
Schels Iosephus Nobilis Viennen: Syntaxista.
Sitter Georgius Italus Physicus.
Schneider Martinus Viennen: Parvista.
Schönheiz Franciscus Antonius Vienn: Parvista.

Schratnizeck Michael Viennensis, Syntaxista.
Schrazler Ioannes Vienn: Parvista.
Schuster Wenceslaus Civis Vien: Logicus.
Schwarzwald Andreas Civis Vien: Principista.
z Sölch Wolffgang: Palatinus, Theologus.
i Schweinberger Iosephus Vienn: Parvista.
i Schweinberger Thomas Vienn: Parvista.
Steger Franciscus Vienn: Parvista.
Stemmer Ioannes Franciscus Logicus.
Sterz Franciscus Civis Vienn: Physicus.
Stockinger Iosephus Civis Viennensis, Parvista.

T

Teschler Franciscus Civis Vien: Principista.
Truckmiller Franciscus Vien: Prænob: Parvista.
Truckmiller Iosephus Vien: Prænob: Syntaxista.

V

Voglfang Iosephus Viennensis, Parvista.
Vonbangk Ioannes Civis Tirolensis, Syntaxista.

W

Wagner Antonius Tirolensis Physicus.
Wagner Xaverius Vien: Præn: Gramatista.
Weger Maximilianus Civis Vienn: Pöeta.
Weghauser Michael Civis Vienn: Principista.
Weichardt Ignatius Nobilis Vien: Pöeta.
Weillenböck Franciscus Austr: Theologus.
Weiss Franciscus Vienn: Parvista.
Wibmer Franciscus Civis Austriac: Logicus.
Wimer de Turnstein Iosephus. Præn: Vien: Phys:
De Wiener Georg: Carolus I:U: Licentiatus.
Wingesberger Civis Vienn: Syntaxista.
Winter Franciscus Austriac: Syntaxista.
Wolff Ioannes Physicus.

X Z

Zackay Gregorius Ungarus, Iurista.
Zieglmair Ignatius Prænobilis Vien: Syntaxista.
Ziegler Ignatius Viennensis Parvista.

Ioannes Georgius Keez
Vienn: Universitatis p. t.
Rector.

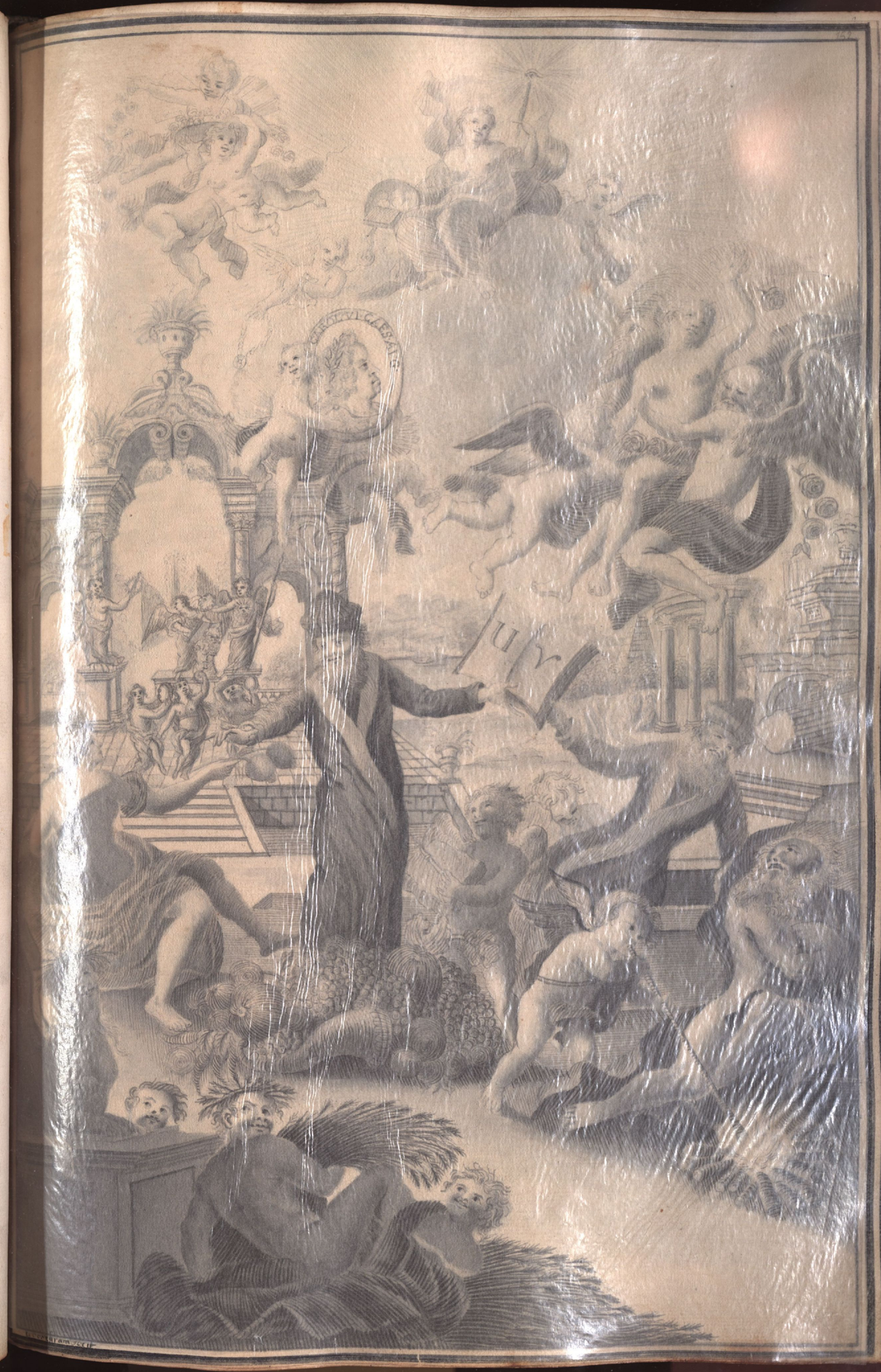


CAROLVS VI. CAES. AVG.

Acta

Muneris Rectoralis Ac-
-clemici

Josephi Pauli Pock

Phliæ et Medæ Doctoris, Inclijtæ Fundaonis Aureomontanæ, nec non Perlachianæ Super-
-intendentis.

Quo fatis cesso:

Joañis Bapt: Phil: Ritter

de Reddersthall Phliæ et Medæ Doctoris, Sa-
-cræ Cæsareæ, Regiæquè Catholicæ Majestatis Venationum physici.

1729

Acta Rectoratûs Sicipitis

pro anno 1779

Postquam 30. Novembris 1778 Summâ laude gestum Rectoratûs munus resignâs„set Perillustris Magnificus ac Consultis„simus Dominus Joannes Georgius Kœs J. U. D. et Sacræ Cæsareæ Maiestatis in excelso inferioris Austriæ regimine Consi„siliarius, mox quatuor nco. electi Natio„num Academicarum DD. Procuratores videlicet: D. Tocky Medicus Austriacus, R. D. Egger Philosophus Rhenanus R. P. Limp ordinis Prædicatorum Theologus Hungarus, et D. Friz, Jurista Saxo una„nimi calculo elegerunt, et more Academi„co publicè promulgarunt in Rectorem Uni„versitatis Perillustrem Magnificum, Spe„ctabilem ac Excellentißimum Dominum Josephum Paulum Pock Phliæ et Med.ae

Doctorem, Fundationis Aureomontanæ Superintendentem; Sub cujus Rectoratu magnum in facultate Medica Schisma grassabatur, albo autem Universitatis nomen dedêre Sequentes.

A

B

Braun Andreas Svevus Theologus.
Bischoff Josephus Prænobilis vieñensis Physicq.
de Bolza Bernardq Prænobilis viennis gramatista.
de Bolza Josephq Prænobilis viennis Parvista.

C

Clemenz Mathæus Carniolus Theologus.
Chorvath Joannes Ungarus Logicus.

D

Dichtl Franciscus Prænobilis viennis Rhetor.
Dichtl Rudolphq Prænobilis vienn: Rhetor.
Dichtler Josephus nobilis Austriacus Syntaxista.

E

Ehrenbaar Josephus civis Principista.

F

Fischer Carolus Nobilis Viennensis Physicus.
Fladung Franciscus Prænobilis Moravus Rhetor.
Fizinger Carolus civis viennensis Syntaxista.
Friderich Franciscus Prænobilis Pragensis Parvista.

G

Gouvillet Jos: Adamus Fran: Viennensis Jurista.
de Griesenau Josephus Prænobilis Vieñensis Physicus.
de Glanz Caietanus Perillustris viennensis Syntaxista.
Grundler Joannes civis Gramatista.

Gruendler Franciscus Civis Gramatista.
Guttenberger Carolus civis viennsis Parvista.

H

Heizler Leopoldus Viennensis. Physicus.
Heile Georgius Tyrolensis. Physicus.
Herzog Mathias viennensis Principista.

I

K

Kuschik Mathias Austriacus Physicus.
Juncker Joannes civis Viennensis Syntaxista.

Krumpliz Franciscus nobilis graecensis Physicg.
Koll Josephus civis Vienensis Syntaxista.
Kiris Josephus nobilis Vienensis Principista.
Kasta Guilielmus Bohemus Parvista.

L

Lippsausch Josephus Carniolus Theologus.

de Londes Josephus Prænobilis Hispanus Physicus.
Luz Franciscus Nobilis Physicus.
Lainitz Gregorius nobilis Viennensis Syntaxista.
Leichnambschneider Henric: civis vienn: Principista.

M

Maÿr Philippus Prænobilis Viennensis Physicus.
Maÿr Joannes Prænobilis Viennensis Physicus.
Maÿr Josephus Prænobilis Viennensis Physicus.
Majans Josephus Prænobilis Hispanus Poëta.
Mordschleger Antonig Prænobilis vienn: gramatista.
Mordschleger Franc: Prænobilis vienn: gramatista.

N

Neupöck Josephus Prænobilis vienn: Syntax:

O

Onarcsanszky Martinus Ungarus Logicus.

P

Perger Marcus Jos. Carniolus Crainburgensis Jurista.

de Paar Josephus Brænobilis vienn: Physicus.
de Paar Jacobus Brænobilis vienn: Physicus.
Petrosi Josephus nobilis vienn: Physicus.
Printz Stephanus Civis Physicus.
Pacher Bernardus Viennensis Syntaxista.
Pielwein Leopoldus Austriacus Syntaxista.
Perlinger Franciscg viennensis Principista.
Perlinger Josephus viennensis Principista.
Pichl Rudolphus Brænobilis Principista.
de Pauli Ignatius Brænob: vienn: Parvista.
de Pauli Josephus Brænob: vienn: Parvista.

Q

R

Reidl Mathias Civis Viennensis Syntaxista.
Rösler Ferdinandus civis grammatista.

S

Scheloznig Lucas Carniolus Theologus.
Spessoti Leonard: pharensis ex foro Julio Theol:

Schweiger Franciscus Austriacus Physicus.
Schwab de Liechtenberg Leop: Perillustris Carniolg Logicus.
Simoni Albertg Nobilis viennensis Rhetor.
de Suttnern Leopoldus S: R: J: Eques Austriæ Provincialis viennensis grammatista.
Schueller Balthasar Austriacus grammatista.
Sauli Antonius nobilis viennensis Parvista.
Schneider Josephus Civis viennensis Parvista.
Sigl Mathias Civis viennensis Parvista.
Svanosini Gothardus nobilis vienn: Parvista.

T

Tarmon Urbanus Carniolus Theologus.
Trol Franciscus Theologus.
Tolpait Josephus Tyrolensis Physicus.
Toman Bertrandus Ign: Brænob: vienn: Rhetor.
de Turba Xaverius Eques Pragensis Parvista.
de Turba Joannes Eques Pragensis Parvista.

V

Vilser Maximilianus Civis Styrus Syntaxista.

W

Wanger Antonius Tyrolensis Physicus.

Widman Benedictus Civis Vienn: Syntaxista.
Wuntsch Bernard: Civis Austr: Syntaxista.
Weseman Jacobus Civis Barvista.

Z

Zandt Leopoldus Carinthus Theologus.
Zavatkaiz Thomas Ungarus Logicus.

Quemadmodum Vates verum dixit, asserens: nihil est sub Sole perenne; ita quod reliquis Principibus inevitabile, id et Academicis, licet Solùm annuis, Sæpè lethale fatum evenit; quod certò hoc añuo cursu luculenter demonstratur, dum â sat ægrè habito discursu academico in renovatione Magistratûs Civici viribus impar, nullum ultrò actum publicū, aut consistoria frequentare Magnificus Dominus Pock valebat, Substituto pro-Rectore /: vi resolutionis Cæsareæ priora confirmantis emanatæ anno 1724:/ Spectabili Inclytæ facultatis Medicæ Decano Domino Maximiliano Antonio Tam̄en de Oedendorf, donec tandem ex Scirrho hepatis, viribus

fractus, sibi tamen ad extremum præsentissimus, 22dâ Aprilis horam nonam vespertinam ultimam numeraret; funus acephala comitabatur universitas in avitam cryptam apud moniales ad Divi Nicolai habitantes.

Cùm verò tum ob instantes actus publicos, tum ob consistoria et Judicialia neoelectio acceleranda esset, indicto /: Sine invitantes nomine ob lites prægressas:/ in 29nâ Aprilis conventu academico, admonitisq; in eodem de observandis circa neoelectionem absq; tamen nova Sponsione, prioribq DD: Procuratoribus, Solo rhenano excepto, ubi loco resignantis, et ad parochiam Cæsaream accomodati Domini Egger nuper electus est R: P: Kislinger Soc: Jesu, præsentibus etiam Proceribus Academicis, unanimia vota collimabant in meam indignam personam, cui et insignia Universitas deferebat, et fausta quæquè præcabatur. ad eventus circa finem brevi mutâsset aleam: dùm in profesto Divæ Catharinæ tam enormi Catarrho Suffocativo opprimebar, ut nec privatim, nec publicè resignare valuerim, quod rursus vi anteactorum Spectabilis Dominus Decanus facultatis Medicæ quà Substitutus perficiebat.

Superiùs memorata electio mea absquè omni aut aulæ, aut excelsi regiminis impedimento liberè perficiebatur, ex quo præjudicium anno 1720 in electione Magnifici Domini Kramer J. U. Doctoris obversans, meo videre, oblitteratum judico. Re-

solutio quoquè Cæsarea Schisma facultatis Medicæ Sub meo Rectoratu Substulit. In-
scripti albo Universitatis sequentes:

Admodum Reverendi ac Clariss-simi Patres Professores.

R: Pater Petrus Schetz Societatis Jesu Phliæ et Theologiæ Doctor, controversiarum fidei Professor ordinarius.

R: P: Franciscus Xaverius Maistern Societatis Jesu AA. LL. et Phliæ Doctor, Pöeseos Professor.

R: P: Antonius Höller Societatis Jesu AA. LL. et Phliæ Doctor, Dialectices Professor.

Ex Majori Nobilitate:

Illustrissimus Dominus Antonius Comes Szecsenyi Hungarus Logicus.

Illustrissimus Dominus Ignatius Comes Szecsenyi Hungarus Logicus.

Illustrissimus Dominus Antonius Comes Csacky Hungarus. Pöeta.

Illustrissimus Dominus Carolus L: B: de Ro-
senstein Moravus Znoimensis grammatista.

Perillustris D: Antonius Mednyensky de Medgyes Jau-
rinensis Pöeta.

Perillustris D: Franciscus Schickmayr Viennensis Pöeta.

Perillustris D: Joannes Antonius de Hoffer Viennen-
sis Syntaxista.

Perillustris D: Antonius de Rechtenberg Viennen-
sis grammatista.

Perillustris D: Josephus Schickmaijr Viennensis grammatista.

Perillustris D: Petrus Josephus Ignatius Sauer viennensis Principista.

Perillustris D: Franciscus Xaverius Bernardus de Lees Viennensis. Parvista.

Ordine Alphabetico:

A

Auffenberg Carolus Viennensis Principista.

B

Bratina Andreas Carniolg Vipacensis Theolog: Moralis.

C

Castellez Augustinq Carniolq Labacensis Logicus.

Cæsar Ignatius Franco Rhetor.

Cæsar Nicolaus Jos: Viennensis Pöta.

Castellez Antonig Carniolq Saguriensis Pöeta.

Christophori Franciscq Xaverig Viennensis Parrista.

D

Deither Franciscq Xav: Theolog: Speculativus.

Dwertisch Adamus Austriacq Sirndorffensis Pöeta.

E

F

Feÿrer Joan: Joseph: Bojus Landishutanq Theologq Moralis.

Fischer Ferdinandus Civis Viennensis Parrista.

Flondorffer Josephus Austriacus Parrista.

G

Gollhofer Tobias Jos: Prænobilis Viennensis Pöeta.

Gollhofer Maxim: Prænobilis viennenis Principista

Grueß Franciscus Georgius nobilis Viennensis Parrista.

H

Heÿer Josephus Prænobilis Kißhöflerensis Logicus.

Hausspauer Jacobq Syntaxista.

Hueber Joan: Mich: Fran: Austr: Scheibsensis Princip:a

Hagl Josephus Prænobilis Viennensis Parvista.

I

Jancka Francis: Josephus Bohemg Civis Prünerstorfensis Logicus.

K

Kaschutnig Joannes Carinthus Logicus.

Koranda Joannes Anto: Pascaviensis Logicus.

Krepsl Josephus Ovariensis Logicus.

Koller Ferdinandus Viennensis Principista.

Kirchenhofer Joannes nobilis Viennensis Parvista.

L

Lieb Joan: Svevus Theologus Speculativus.

Lethner Josephus Civis Bilstorffensis Logicus.

Litscho Petrus Logicus.

Lechner Ignatius Civis Viennensis Rhetor.

Lechner Josephus Austriacg Vienn: Syntaxista.

de Lichros Franciscus Josephg nobilis Viennensis Parvista.

M

Maindl Andreas Hungarus Agriensis Physicus.

Marinich Michael Hungarg Szendolchiensis Pöta.

Mannagetta Joannes Jos: Prænobilis Viennensis Parvista.

Majr Joannes Paulus Civis Viennensis Parvista.

N

O

Obermayr Joañes Moravus Nicolsurgensis Logicus.

P

Pach Franciscus Stamingensis Logicus.

Pretsch Antonius Logicus.

Prokaski Josephus Moravus Deznicensis Logicg.

Q

R

Ranta Paulus Carniolus Labacensis Logicus.

Rißer Georgius Hungarus Posoniensis Logicus.

Räppätsch Ignatius nobilis Viennensis Rhetor.

Ristl Carolus Claustroneoburgensis Syntaxista.

Richinger Josephus Blasius civis Austriacus Principista.

S

Scherer Franciscus civis Austriacg Eggenburgensis Theologg Moralis.

Schwandtner Georgius officialis Austriacg Kadelkirchensis Jurista.

Schoemnitz Casparus Carniolus Vipacensis Physicus.

Schgumbser Sigismundus Erasmus Viennensis Syntaxista.

Schmidt Franciscus Xaverius Civis grama„ tista.

Stockamer Paulus civis Viennensis Principista.

T

V

W

Weseh Josephus Civis Valesig Sedunen-
-sis Physicg.
Wolfsberger Michael Civis Syntaxista.
Wolf Raymundus Josephus Civis Vien-
nensis Principista.

Z

Zumer Franciscus Temesvariensis Par-
vista.

Joannes Baptista Philippus
Ritter de Reddersthall ~~pp~~ ia
viennens: univers: p: t:
Rector.

Sub Rectoratu

Reuerendiſſimi Perillustris ac Magnifici Domini Joannis Josephi Teiner AA: LL: & Phliæ Doctoris, Sac: Cæs: Maiest: Jmperatricis Eleonoræ Viduæ piiſſimæ mem: Ceremoniarij & Eleemosinarij nec non Metropolitanæ Ecclesiæ ad S: Stephanum Canonici. Anno

QVO BENEDICTVS XIII PIVS PONTIFEX X VRBI AC ORBI VALEDIXERAT SVB FELICE CÆSARE CAROLO SEXTO.

O: A: M: D. G.

NOMINA
RR: PP: PROFESSORUM

R.P. Mauritius Marchesi SS: Theo: Doctor.
R. P. Antonius Holzeisen SS: Theolo: Doctor.
R. P. Franciscus Xauerius Donnhauser
R. P. Ludouicus Debiel
R. P. Franciscus Dolffin.
} Art: LL: et Philo: Doctores

NOMINA NOBILIUM.

Wenceslaus S. R. I. Comes à Paar Aust. Viennensis
Ferdinandus L. B. à Königsafér Aust. Vienn.
Franciscus L. B. à Latterman Mantuanus
Ludovicus L. B. à Latterman Mantuanus
Hubertus Mechtl L. B. de Englsberg Austr. Vienn.
Franciscus de Hueter Perillustris Aust. Vienn.
Joannes Basta de Morages Perillust. Barcinonensis
Josephus de Beyne Perillustris Aus. Vienn.
Josephus Ludovicus de Cooper Perillust: Aust. Vienn.
Franciscus de Cooper Perillust. Austr. Vienn.
Eugenius à Mondacher Perillust: Belga Bruxellensis
Carolus Natali Perillustris Aust: Viennensis
Edmundus de Fask Perillust: Aust: Vienn.
Eugenius Lucas de Hillebrand Perillust: Aust. Vienn.
Maximilianus de Hillebrand Perillust: Austr. Vienn.
Josephus de Kirchstetter Perillust: Austr. Vienn.
Jacobus de Herdlizka Perillustris Austr. Vienn.

NOMINA
Reliquorum DD: Studiosorū.

A

Auer Josephus Philippus Civis Aus. Kabensis Theo. Specu:
Alberstorffer Josephus Civis Aus. Vien. Physicus
Amon Ferdinandus Civis Aust: Waidoffens. Logicus
Amon Franciscus Rhetus Logicus.
Anzillutti Daniel Civis Tirolensis Rhetor
Aicher Ignatius Civis Aus. Vienn. Poëta
Anibas Josephus Civis Aust. Vienn. Poëta
Andreas Josephus Civis Aus. Erdbergens. Syntaxista.
Amon Antonius Civis Aust. Vienn. Principista
Angerer Franciscus Civis Aus. Vien. Principista.

B

Bochinger Georgius Aus. Vienn. Mettaphysicus
Bosangi Antonius Nobilis Hunga. Physicus.
Bogner Franciscus Nob. Arbérspakens. Logicus
Bnget Ludovicus Nob. Vales. Alum. Pontificius
Brukmayr Joannes Carolus Aus. Vienn. Logicus.
Bürlader Adamus Aus. Vienn. Logicus.
Büchtér Joannes Aus. Vienn. Logicus.
Bandian Josephus Nob. Aus. Vien. Syntaxista
Bauer Joannes Civis Aus. Vienn. Principista
Brüll Franciscus Civis Aus. Vien. Parvista
Buesten Josephus Civis Aus. Vien. Parvista
Bösler Francis. Xauer. Nob. Slauus Principista
Baumgartner Michael Austr. Vien. Parvista.

C

Cauio Antonius Nob. Italus Tulminens. Theolo: Speculatiuus
Coris Franciscus Ciuis Tergestinus Rhetor
Cenz Georgius Ciuis Hockenbrunensis Physicus

D

Decane Godefridus Prænob. Austr. Vienn. Physicus
Dellarouere Franciscus Xauerius Principista
Denolli Dominicus Viennensis Syntaxista.

E

Eglsee N: Austriacus Viennensis Mettaphysicus
Eitlberger Joannes Bapta Austr. Vienn. Physicus
Eschenbök Franciscus Xauerius Aus. Vienn. Physicus
Eberl Carolus Austriacus Rözensis Logicus.
Eder Joannes Ciuis Austr. Vienn. Poëta
Englik Ernestus Ciuis quing. Ecclesiensis Poëta
Eckler Joannes Ciuis Austr. Vienn. Principista
Erhardt Franciscus Carolus Vienn. Principista
Eder Franciscus Ciuis Austr. Vienn. Parvista.

F

Farger Franciscus Ciuis Carniolus Creinburgens. Theolo. Secular.
Fischer Franciscus Nob. Hung. Posonien. Physicus
Fekete Georgius Nob. Hungarus Physicus
Fixthumb Laurentius Nob. Austr. Vienn. Physicus.
Forschter Antonius Nob. Aus. Styrens. Logicus
Fedler Franciscus Nob. Viennensis Rhetor
Forschter Franciscus Ciuis Aus. Vien. Poëta
Fernitz Ignatius Nobilis Vienn. Poëta
Fux Jacobus Ciuis Aus. Vienn. Poëta
Freiwillig Adamus Aus. Vien. Grammatista
Falterer Nicolaus Prænob. Austr. Vien. Principista.

G

R: D: Gogmenez Paulus Croata ex Colleg. Croat. Physicus
Grueber Josephus Nob. Waldusianus Physicus
Gerlichich Nicolaus Fridericus Hung. quing. Eccles. Logicus
Granada Franciscus Austr. Vienn. Poëta
Greiffenbach Georgius Nob. Aus. Vienn. Poëta
Grottendorffer Josephus Ciuis Keschiensis Poëta
Güttinger Franciscus Aus. Vienn. Poëta
Gobern Antonius Prænob. Vienn. Poëta
Gusman Franciscus Ciuis Austr. Königstettensis Principista
Graff Joannes Ignatius Austr. Vienn. Parvista.

H

Hiecker Petrus Ciuis Austr. Lauerstorffensis Mettaphysicus
Hans Franciscus Ciuis Aus. Vienn. Physicus
Haas Josephus Officialis Bauarus Monac. Physicus
Haver Antonius Ciuis Sueuus Brinenschwilens. Logicus
Hartman Andreas Ciuis Aus. Mindensis Logicus
Hartman Carolus Nob. Austr. Timauiensis Logicus.
Hoffer Josephus Austr. Höffleiensis Logicus
Haver Michael Austr. ad S. Hipolitum Logicus.
Hölzl Paulus Austr. Pillerstorffensis Logicus.
Haitl Paulus Hunganus Jaurinensis Logicus
Hueber Antonius Ciuis Aus Vienn. Rhetor.
Haas Josephus Ciuis Austr. Vien. Poëta
Hametter Franciscus Austr. Vienn. Poëta
Hametter Josephus Ciuis Austr. Vien. Poëta
Hametter Matthias Ciuis Austr. Vien. Poëta
Harberger Adamus Ciuis Austr. Vien. Poëta
Hausbauer Josephus Austr. Vien. Poëta
Herzer Benedictus Austr. Vien. Poëta
Hieronims Josephus Italus Poëta
Hirl Ignatius Ciuis Austr. Vien. Poëta
Hoffer Joannes Bapta Austr. Vien. Poëta
Hoffman Leopoldus Ciuis Austr. Vien. Poëta
Holzinger Joannes Nob. Austr. Vien. Poëta
Holzenberger Jacobus Austr. Vien. Syntaxista

Hartung Aloysius Ciuis Leudapontanus Principista
Hecht Leopoldus Ciuis Aust. Vienn. Paruista
Heritsch Jacobus Ciuis Aust. Vien. Paruista
Hillebrandt Antonius Aust. Vien. Paruista
Hinterberger Josephus Aust. Vien. Paruista
Hueber Joannes Josephus Aust. Vien. Paruista.

I

Joseph Joannes Josephus Carniolus Theologus Speculatiuus.
Jordan Antonius Aust. Vienn. Logicus
Jouanelli Franciscus Antonius Nob. Tirolen. Logicus
Jaud Josephus Aust. Vienn. Poëta.

K

Kappus Joannes Bapta Carniolus Labacensis Theolo: Speculatiuus.
Kampmüller Antonius Ciuis Aust. Lambergens. Mettaphysicus.
Krall Josephus Sylesita Laswicensis Physicus
Klener Carolus Ciuis Aust. Leiterpontanus Physicus
Krehan Theophilus Aust. Phösendorffensis Physicus.
Krischkanitz Sebastianus Aust. Physicus
Kögl Franciscus Xauerius Ciuis Aust. Styrensis Logicus
Küttler Philippus Ciuis Aust. Styrens. Logicus.
Kriegau Vrbanus ex Foro Julio Logicus
Kelz Matthias Aust. Vienn. Logicus
Knör Carolus Ciuis Sueuus Poëta
Königsmann Leopoldus Aust. Vienn. Poëta
Kozenschlögl Josephus Aust. Vien. Grammatista
Krammer Joannes Aust. Vien. Principista
Krefer Franciscus Aust. Vienn. Principista
Küttler Carolus Aust. Vienn. Paruista
Kütt Wilhelmus Ciuis Aust. Schwedensis Paruista
Kütt Wolffgangus Ciuis ibidem Paruista
Kraz Josephus Ciuis Vienn. Paruista.

L

Lebzeltern Austriacus Supra Onasum Medicus
Leb Franciscus Viennensis Mettaphysicus
Lercher Joannes Aust. Vien. Physicus
Lechner Petrus Aust. Vienn. Physicus
Lieser Sebastianus Aust. Physicus
Ledermüller Josephus Nob. Vien. Logicus
Lindtner Simon Ciuis Morauus Logicus.
Lamb Bartholomaeus Ciuis Carniolus Poëta
A Leuenau Gerardus Praenob. Vien. Poëta
Lignouskij Aust. Graffenwerdiensis Poëta.
Laudes Josephus Nob. Vien. Syntaxista
Lorenz Joannes Jacobus Aust. Vien. Syntaxista
Lenz Rochus Aust. Vienn. Principista.
Lauer Joannes Ciuis Aust. Vien. Paruista.

M

De Marchi Joannes Bapta Carniolus Juris Studiosus
Manz Paulus Aust. Vienn. Physicus
Mosettig Leonardus Italus Physicus
Müller Wilhelmus Ciuis Sueuus Physicus
Mütsch Ignatius Praenobilis Physicus
Marinig Petrus ex Comitatu Goritiensi Physicus
Muhr Joannes Aust. Vienn. Physicus.
Müller Franciscus Ferdinandus Rhetus Logicus
Mogharter Jacobus Rumauiensis Logicus
Mositner Josephus Morauus Logicus
Moser Franciscus Bauarus Rhetor
Mitl Ignatius Aust. Vien. Poëta
Michl Wenceslaus Bohemus Poëta
Müllner Josephus Nob. Podenprunensis Syntaxista
Martinelli Antonius Ciuis Italus Principista
Muth Josephus Aust. Vien. Principista
Manger Carolus Aust. Vienn. Paruista
Müllhoffer Casparus Aust. Vien. Paruista
Marchschwendtner Josephus Vien. Paruista
Menner Franciscus Praenob. Vien. Paruista.

N

Nekman Carolus Aust. Laaensis Logicus
Nettl Matthias Austr. Haidenraichens. Logicus
Nouak Joannes Carolus Logicus
Nerez Georgius Aust. Vienn. Poëta
Neukauser Josephus Aust. Vien. Poëta
Nöstler Jacobus Aust. Vien. Poëta
Nöstler Antonius Aust. Vien. Principista
Neumann Carolus Aust. Vien. Parvista
Neumann Wenceslaus Aust. Vien. Parvista.

O

Offler Sebastianus Aust. Vien. Physicus
Ostrouschy Joannes Vienn. Physicus
Orbeser Franciscus Xaverius Nob. Vien. Logicus
Ockl Martinus Styrus Poëta
Oth Godefridus Nob. Vienn. Poëta
Orsell Franciscus Nob. Vienn. Principista.

P

Peska Georgius Austriacus Metaphisicus
Pösmayr Joannes Rhetus Physicus
Paar Josephus Cives Moravus Logicus
Pernhofer Josephus Aus. Vien. Logicus
Paduetschnig Thadæus Carinthus Logicus
Pointner Mathæus Aust. Raffingensis Logicus
Pick Josephus Civis Aust. Logicus
Podnega Michael Italus Guidalensis Logicus
Pösler Christianus Tirolensis Logicus
Paur Joannes Josephus Aust. Vien. Rhetor
Pichler Josephus Hungarus Rhetor
Paridant Antonius Aust. Vien. Rhetor
Peslauer Blasius Salcaensis ex Comitatu Sonthiensi Rhetor
Paumer Antonius Aust. Vienn. Poëta
Pichtl Ernestus Austri. Claustroneoburgensis Grammatista
Petrasch Wenceslaus Nob. Vienn. Parvista.

Q

R

R. D. Rabitsch Franciscus Theologus Speculativus
Rösl Carolus Silesius Medicinæ studiosus
Ruepp Carolus Aus. Vienn. Physicus
Redl Leopoldus Aust. Physicus
Ripl Mathias Nob. Aus. Crembsensis Logicus.
Rormayr Antonius Aus. Vienn. Logicus
Rormayr Georgius Aus. Vien. Logicus.
Raith Franciscus Nobilis Vienn. Poëta.
Reinhardt Antonius Suevus Poëta
Richter Hermus Aus. Vien. Poëta
Roiclner Franciscus Aus. ex S. Bernardo Syntaxista.
Ritzl Caspanus Nob. Aust. ex S. Bernardo Parvista.

S

R. D. à Schwarzenheimb Eustachius Carint. Theologus Specul.
Schekauseg Joannes Carniolus Physicus
Schmid Franciscus Xaver. Nob. Vienn. Physicus.
Schröder Carolus Nob. Vienn. Physicus
Schuemacher Joannes Josephus Tugiensis Physicus
Sönlein Joannes Michael Franco Physicus
Schrat Carolus officialis Aust. Physicus
Stamperle Sebastianus Carniolus Physicus
Schmid Mathias Austriacus Physicus.
Ströker Franciscus Aust. Vien. Physicus
Schön Josephus Aust. Vien. Logicus
Schwingenschlögl N. Austriacus Logicus
Sorger Joannes Styrus Logicus
Stiglitz Josephus Aust. Vienn. Logicus
Sziack Bartholomæus Bohemus Logicus
Salmina Alexander Aust. Vienn. Poëta
Schmid Paulus Aus. Vienn. Poëta
Schrötl Carolus Aus. Vien. Poeta.
Schmid Benedictus Aust. Vien. Poëta
Stöber Benedictus Aus. Vien. Poëta.
Stattman Ignatius Aust. Vien. Poëta.

Stanker Alexander Nobilis Tirolensis Poëta
Stäzer Joannes Nob. Vienn. Poeta.
Stiringer Franciscus Aus. Vienn. Grammatista
Sauli Ludovicus Nob. Vienn Principista
Schwanasini Fran. Xaverius Friend. Vien Principista
Schmid Joannes Aus. Vienn. Panuista.
Schueller Fran. Josephus Auss. Vien Panuista
Schwaner Carolus Auss. Vien. Panuista
Schwendiman Antonius Auss. Vien. Panuista
Sedlmajr Franciscus Anton. Auss. Vien. Panuista
Schrazenstadler Franciscus Carolus Panuista
Stöker Xtophorus Auss. Vienn. Panuista

T

R. D. à Tollheimb Nobilis Carinthus Clagenfurtensis Logicus
à Turnhoff Georgius Franciscus Friend. Auss. Neostad. Logicus
Tonolini Joannes Bapta Auss. Vien. Rhetor
Tyrolt Ignatius Aust. Vienn. Poëta
Thun Joannes Martinus Com. Anisortanus Poëta
Thalman Xtophorus Carinthus Principista.

V

Viviani Josephus Italus Physicus.

W

Wizman Andreas Aust. Vienn. Physicus
Weiss Franciscus Auss. Vienn. Logicus
Winter Jacobus Carinthus Logicus
Wolff Josephus Nob. Auss. Claustroneob. Logicus
Waxenbök Xaverius Nob. Vien. Poëta
Widman Josephus Auss. Lincensis Poeta

Widman Simon Aust. Pulkauiens Poëta
Wechman Laurentius Com. Fellebrun. Syntaxista
Wechtl Joannes Aus. Vienn. Principista.
Wödl Josephus Auss. Vienn. Principista
Wagner Xtophorus Auss. Vienn. Panuista
Wallner Franciscus Nob. Vien. Panuista

Z

Zlinskij Franciscus Xaverius Nob. Vien. Physicus
Zinke Joannes Aust. Scheibsensis Logicus
Ziegler Stephanus Austr. Logicus.
Zach Xtophorus Ignatius Auss. Vien. Principista
Ziernhoff Carolus Nobilis Vienn. Panuista.

Joannes Josephus Teinen
Salcanensis exc Comi: tatu Sontiensi Vniuersitatis
Viennensis p. t. Rector.

S. N. D. B

FASCES, ACADEMICOS

TENENTE

REVERENDISSIMO

PERILLUSTRI

AC

MAGNIFICO, DOMINO

DNO

PETRO, SAVOY

PHILIÆ, ET SS. THLGIÆ

DOCTORE

METROPOLITANÆ BASILICÆ

DIVI. STEPHANI

CANONICO, CAPITULARI

NEC. NON

CELEBERRIMÆ, AC ANTIQUISSIMÆ

UNIVERSITATIS VIENSIS

RECTORE &c.

SEQUENTES. IMMATRICULATI SUNT

ANNO

QUO, A DUCENTI

ELECTORI MOGUNTI

NO,

VIENNA APPLAUSIT

NOMINA PROFESSORUM

R.P. Leopoldus Prandtner S.I. — SS. Thlgiæ Doctores.
Tertiæ SS: Thlgiæ Lectionis Professor.

R.P. Antonius Erber S.I.
Controversiarum Fidei Professor.

D. Antonius Chioni I.U.D.
Institutionum Imperialium Professor.

R.P. Josephus Stainінger S.I. — A.A.L.L. Et Phliæ Doctores.
Matheseos Professor.

R.P. Adamus Fenzl S.I.
Dialecticæ Professor.

R.P. Petrus Probst S.I.
Sacræ Linguæ Professor.

R.P. Franciscus Keller S.I.
Poëseos Professor.

NOMINA NOBILIUM

à Steinhausen Franciscus L. B. Austr: Vien. Parvista.
Baussart Antonius Franciscus Peril: Austr: Vien: Syntaxista.
Baussart Philip: Octavianus Peril: Austr. Vien: Syntaxista.
de Coller Franciscus Xaverius Peril: Ungarus Posoniensis Syntaxista
de Griellbauer Perillustris Parvista.
de Hebenstreitt Ludovicus Joan: Peril: Styrus Græcensis Pöeta
à Leffort S. R. J. Eques Austr. Vien. Pöeta
à Leimbach Leopoldus Præn: Austr. Vien. Physicus.
Sabatha Victorinus Peril. Austr. Vien. Syntaxista.
de Schmidt Carolus Præn: Austr. Vien. Parvista.
de Segura Josephus Peril. Austr. Vien. Syntaxista.
de Steindorffer Franc: Carolus Nob: Austr: Schwechatensis
de Tremmer Joan: Christophorus Peril. Saxo Dresdensis Parvista.

NOMINA RELIQUORUM STUDIOSORUM

A

Angerer Civ: Austr: Vien. Parvista.
Appl Nicolaus Civ: Austr: Vien: Parv:
Aÿll Franc: Xav: Nob: Ungarus Jaurinensis Logicus.
Aÿll Josephus Nob: Ungarus Jaurinensis Syntaxista.

B

Bernecker Franc. Michäel Civ: Austr: Vien: Parvista.
Beÿerlein Joan: Ignatius Civ: Austr: Vien. Syntaxista.
Bieretter Joan: Casparus Civ: Suevus Alberschwendensis Logicus.
Breÿer Joannes Civ: Austr. Vien. Parv:
Burian Joannes Austriacus Vien: Rhetor.
Buttner Christophorus Palatinus Neoburgensis Logicus.

C

Carraduzi Rudolphus Carniolus Labacensis Thlgus Specltvus.
Ceffl Collegij Pazmaniani Alumnus. Physicus.
Constanza Josephus Civ: Liburnus Fluminensis Physicus.
Czockorias Michäel Civ: Ungarus Czeneckensis Logicus.

D

Daniel Franc: Austr: ex Sto Bernardo Logicus.
Daniel Gotthardus Henricus Nob: Austr: Vien: Parvista.
Deichstetter Laurentius Civ: Austr: Vien. Parv:
Diettmajr Nob: Kismarboniensis Parvista.
Dischendorffer Franc: Civ: Austr: Stokeraviensis Logicus.
Donon Carolus Pran: Austr: Vien. grammatista.

E

Eger Sigismundus Pran: Austr: Vien: Parvista.
Egervari Antonius Nob: Ungarus Savoriensis Logicus.
Eichl Josephus Nob: Austr: Vien: Rhetor.
Eiglsperger Rochus Civ: Austr: Vien: Parv:
Ennsperger Joannes Michäel Pran: Austr: Vien: Principista.

F

Fillenbaum Ferdinandus Austr: Neüchurchensis Logicus.
Fillenbaum Josephus Austr: Neüchürchensis Logicus.
Firall Rochus Pran: Austr: Vien: Parvista.
Fischer Blasius Civ: Austr: grienbachensis Logicus.
Franzl Franciscus Antonius Civ: Austr: Hyper-hollobrunensis Parv:
Freisacher Franc: Xav: Civ: Passaviensis Tilgus Spectivus.
Fritz Josephus Thomas Bludentinus Physicus.
Furman Joan: Georgius Civ: Austr: Vien: Parvista.

G

Gaber Antonius Syrus Illyrensis Logicus.
Gaber Joannes georgius Civ: Austr: Vien: Parvista.
Gegges Franciscus Civ: Austr: Vien: Parv:
Grueber Ernestus Physicus.
Grueber Josephus Civ: Austr: Reisenbackensis Physicus.
Gugamus Jacobus Civ: Austr: Vien: Poeta.

H

Harman Josephus Pran: Austr: Heidenreichensteinensis Logicus.
Hartman Michäel Civ: Austr: Stokeraviensis Logicus.
Hartter Joannes Christianus Nob: Austr: Vien: Parvista.
Hauer Carolus Pran: Austr: Vien: Principista.
Hafsler Franciscus Antonius Civ: Austr: Vien. Parvista.
Heiderich Joannes Michäel Austr: Vien: Poeta.
Henterich Joannes Civ: Austr: Vien: Parvista.
Hesl Josephus Civ: Austr: Scheibsensis Logicus:
Hillmajr Carolus Pran: Austr: Vien: Syntaxista.
Höffling Bernardus Civ: Austr: Mistbachensis Physicus.
Hoffgartner Josephus Civ: Austr: Vien. Parvista.
Hoffmann Carolus Civ: Austr: Vien. Parvista.
Hoffmajr Henricus Civ: Austr: Vien. Parvista.
Holzer Joannes georgius Civ: Austr: Vien. Parvista.
Hueber Hyeremias Civ: Austr: Vien: Logicus.
Hueber Collegij Pazmaniani Alumnus Physicus.
Hueter Joannes Styrus Illyrensis J. U: Auditor.
Humbl Christianus Civis Tyrolensis Bludentinus Logicus.

I

Iereb Sebastianus Carniolus Locopolitanus Principista.
Iessich Nicolaus Croata Viciniensis Thlgus Mrlis.
Iohann Franciscus Civ: Austr. Grienbackensis Logicus.

K

Kämmerling Josephus Pran: Austr: Vien: Patvrista.
Keller Josephus Nob: Ungarus Karoviensis Logicus.
Knapp Ignatius Ludovicus Pran: Austr: Vien. Patvrista.
Köffler Godefridus Civ: Austr: Vien. Patvrista.
Kolb Josephus Austr: Vien. Physicus.
König Franciscus Xav: Civ: Austr: Vien: Patvrista.
Kopp Vincentius Nob: Austr: Vien: Patvrista.
Kovachi Paulus Civ: Ungarus Kakoliensis Logicus.
Krammer Ferdinandus Civ: Carniolus Labacensis Methaphysicus.
Kriviz Petrus Civ: Italus gorikiensis Logicus.
Kümmerling Leopoldus Melchior Civ: Austr: Vien. Patvrista.
Künzl Joannes Bohemus Cörnensis J. U: Auditor Cm: Presbyter.
Kürcher Andreas Civ: Austr: Vien: Patvrista.

L

Landgraff Franciscus Nob: Austr: Vien: Principista.
Landgraff Josephus Nob: Aaustr: Vien: Patvrista.
Lang Petrus Civ: Moravus Kansenbruggensis Logicus.
Laistner Franciscus Nob: Austr: Vienn: Patvrista.

Lasnigg Carolus Civ: Carniolus Labacensis Logicus.
Lauth Franciscus Civ: Austr: Vien: Rhetor.
Leban Josephus Civ: Italus Goritiensis Logicus.
Leimbach Franciscus Jacobus Civ: Austr: Vienn: Logicus.
Lidlinger Ignatius Silesius Brigaviensis J. U: Auditor.
Lutschinski Martinus Civ: Moravus Mosticensis Methaphysicus.

M

Mahanoviz Nicolaus Croata Cupzinensis Physicus.
Marihardt Joannes Civ: Austr: Oberalbensis Logicus.
Micheletti Joannes Bapt: Pran: Austr: Vien: Patvrista.
Miedarer Josephus Civ: Austr: Vien: Patvrista.
Montagni Ferdinandus Nob: Austr: Vien: Patvrista.
Mosser Philippus Carynthus Wollsburgensis Presbyter.
Müller Franciscus Civ: Austr: Vien: Patvrista.
Müller Joannes Nob: Austr: Vien: Principista.

N

Nollte Christophorus Cixfeldensis Thlgus Absolutus.

O

Oswaldt Joannes Georgius Austr: Vien: Thlgus Mrlis.
Onon Franciscus Xaverius Bavarus Landishutanus Methaph.
Olsecker Mathias Civ: Carynthus Clagenfurtensis Logicus.

P

Padoker Christianus Civ: Austr. Vien. Poeta.
Pascholetti Joannes Baptista Italus Mutinensis Logicus.
Paumgartner Franciscus Civ: Austr: Vien. Parvista.
Persa Stephanus Goritiensis Physicus.
Peters Joannes Civ: Styrus Cillensis Thlgus Mtlis.
Pollyffka Joannes Ferdinandus Civ. Austr: Vien. Parvista.
Prauner Carolus Josephus Bohemus Grulichensis J. U. Auditor.

Q

R

Reschen Casparus Civ: Carniolus Hyper-Labacensis Logicus.
Rieger Ignatius Fran. Austr: Vien. Syntaxista.
Ritsch Christianus Tyrolensis Presbyter eMethaphysicus.
Röll Theodorus Civ: Austr: Vien: Parvista.
Romauer Sebastianus Austr: Vien. eMethaphysicus.
Romauer Wolffgangus Austr: Vien: Physicus.
Rosmann Mathaus Civ: Carniolus Thlgus eMtlis.
Ruböck Joannes Civ: Austr: Vien: Parvista.
Ruck Josephus Andreas Fran: Austr: Vien. Logicus.
Rudolff Martinus Civ: Austr: Vien. Principista.
Ruml Josephus Civ: Austr: Wildbergensis Logicus.
Rutulli Joannes Baptista Civ: Carniolus Chernomiensis Logicus.
Rüser Jacobus Ignatius Civ: Austr: Vien: Parvista.

S

Scheibner Ignatius Civ: Moravus Znoymensis Logicus.
Schlislechner Maximilianus Civ: Austr: Melzerdorfensis Syntax:
Schmidt Catolus Civ: Austr: Vien. Parvista.
Schmidt Josephus Civ: Austr: Vienn: Principista.
Schwarzenberger Henricus Nob: Austr: Vien: Syntaxista.
Schöll Joannes Michäel Civ: Austr: Vien: Parvista.
Schreiner Josephus Nob: Austr: Vien: Parvista.
Strok Civ: Austr: Viennensis Parvista.
Staindl Joannes Michäel Fran: Austr: Vien: Principista.
Stainwander Jacobus Civ: Austr: Vien: Parvista.
Stockinger Joannes Nob: Austr: Vien: Poeta
Storch Joannes Georgius Civ: Austr: Vien. Principista.
Stutter Maximilianus Nob: Austr: Vien: Parvista.
Suchanek Theophilus Civ: Silesius Wreschoviensis Logicus.
Suppan Philippus Civ: Carniolus Thlgus Specultrus
Schober Petrus Civ: Austr: Vien. Parvista.
Stangl Georgius Franciscus Civ: Austr: Vien: Parvista.
Schmidt Antonius Civ: Austr: Vien: Parvista.
Schwarzenberger Franciscus Fran: Austr: Vien. Parvista.
Szoweck Collegij Pazmariani Alumnus Physicus.

T

Terikay Franciscus Zapabiensis Physicus.
Tillner Ignatius Officialis Austr: Vien. Grammatista.
Tragi Josephus Austr: Hzensis Physicus.

V

Vollmayr Paulus Civ: Austr: Aschaviensis Physicus.

W

Waldtberger Adamus Benjamius Civ: Austr: Hirschstettensis Parvista.
Waldtschitz Andreas Civ: Austr: Vien. Parvista.
Weinhardt De Thierburg Carolus Josephus Fran: Austr: ex Stō Hypol: A. & U. Austr.
Weinwurm Andreas Jacobus Civ: Austr: Vien: Parvista.
Wenzl Joannes Civ: Palatinus Wandrivensis Logicus.
Weserer Josephus Leopoldus Civ: Austr: Argerensis Parvista.
Widtmann Joannes Fran: Austr: Vien: Physicus.
Widtmann Joannes Fran: Austr: Vien. Logicus.
Wirtter Franciscus Nob: Austr: Waitraviensis Logicus.
Wolff Franciscus Civ: Austr: Vien: Syntaxista.
Wolff Theophilus Leopoldus Civ: Austr: Vien. Parvista.
Würzburger Carolus Josephus Civ: Austr: Vien. Logicus.

Z

Zeislmajr Antonius Austr: Hirschbacensis Logicus.
Zinsmajr Carolus Josephus Civ: Austr: Vien. Parvista.
Zottner Stephanus Bojus Lisingensis Tilgus cl:lis.

CIVES ACADEMICI

Brissaut Stephanus Bibliopola.
Kurzböck Georgius Typographus.
Landerer Maximus Excusor Iconum.

His subjungere placuit
Decretum Cæsareum,
Quod sub Reverendissimi, Perillustris, ac Magnifici Dñi Dñi
Petri Savoÿ etc. Rectoratu in favorem Immunitatis, et
Privilegiorum Celebertimæ huius, ac Antiquissimæ
Universitatis Incrementum,
Memoratu dignum emanavit.

P:S: 21.ª Aprilis 1734.

M. Herrn Rectori, et Consistorio der Hellbrepsischen Wienerischen Universität Ihre Zuestellen.

Von der Röm: Kayl: auch zu Hispanien, Hungarn, und Böheim Königl: Maytt, Ertz-Herzogen zu Österreich. Unsers allergnädigsten Herrn Herrn, N: Herrn Rectori und Consistorio der Hellbrepsischen Universität seinen gnadn anzuo gnigen: Immaßen Selbe sich gnädigst Ihro Kayl: Maytt: ano 1732 resolution dahin bewogen worden, die ano nimmo privat-Manuscriptis gezogene, ohne gnädigster

Censur

Censur in druckh gegeben, und bey dem Peter Conrad Manath Buchführern allhier in Wienn befindliche opuscula sub titulo Ven: Agnetis Blannbeckhin Vita, et Liber de Miraculis Sanctæ Dei Genitricis Mariæ unterdrucken= und ferners nicht verkauffen, oder sonsten an jemanden bringen zu lassen; Als hat er Herr Rector und Consistorium Universitatis schon recht gethan, daß selbes von ermeltem Buchführern all und jede bey ihme verhanden= gewesten exemplaria abgefordert habe; wie dan ihme Verleger untern heutigen dato mittelst eines besondern Hoff= Decrets anbefohlen worden, daß er alle weitere abdruckh, und exemplaria, ohne ein einziges zu ruckh zu behalten, geschweigens zu verkauffen, oder sonsten aus= zu geben, bey scharffer ohnausbleiblicher Straff zu ihr Universitäts handen alsogleich erlegen, und allda weiteren Bescheid einhollen solle.

So man Ihme Herrn Rectori et Consistorio Univer= sitatis zur Nachricht und fürkehrung des weiteren hiemit hat erinderen wollen.

Per Imperatorem
Wien den 19ten April 1731.
Matthias Benedict Finsterwalder

Dieses Decret bey der Canzley auf zu behalten, und hierauf behörig zu reflectiren.

Ex Consistorio
den 21 April 1731.

Petrus Sauoij sstheologiæ doctor Metropolitanæ Ecclesiæ Viennensis Canonicus p. t. Universitatis Viennensis Rector



Eques De Roëttiers



Eques De Roëttiers

Sub Rectoratu

Perillustris ac Magnifici Domini

Joannis Adami Nobilis de Nettinghofen,

Juris Utriusque Doctoris, Regni Bohemici Equitis Provincialis, Sacræ Cæsareæ Regiæq; Catholicæ Majestatis in Excelso Inferioris Austriæ Regimine Consiliarii.

Votis unanimibus à quatuor Nationum Procuratoribus electi, Regnante Augustissimo Romanorũ Imperatore CAROLO VI. Sequentes almæ ac Celeberrimæ Universitatis Viennensis matriculæ inscripti sunt.

MDCCXXXII.

Nomina
R:R:P:P: Professorum
ex Societate Jesu:

R:P: Cajetanus Orsi SS: Theologiæ Doctor, Theologiæ moralis Professor.

R:P: Stephanus Dobner SS: Theologiæ Doctor, Theologiæ moralis Professor.

R:P: Ignatius Kampmiller SS: Theologiæ Doctor, Controvers: Fidei Professor.

R:P: Sebastianus Kayser AA: LL: et Philosophiæ Doctor, Professor Ethicæ.

R:P: Erasmus Frölich AA: LL: et Philosophiæ Doctor, ad S: Linguæ institutionem Professor.

R:P: Carolus Burckardt AA: LL: et Philosophiæ Doctor, Professor Pöeseos.

Perillustris ac Magnifici Domini Rectoris Nepotes.

Joannes Adamus Nettinghoven ex fratre Huberto Nepos.
Joannes Adamus Nettinghoven ex fratre Joanne Nepos.
Joannes Adamus Müller ex sorore Nepos.

Nomina Nobilium.

Ab Albrechtsburg Ignatius S: R: I: Eques Austri: Vienn: Poëta
Ab Albrechtsburg Franciscus de Paula S: R: I: Eques Austr: Vienn: Gramatista.
Ettinger Joannes Nepomucenus, Perillust: Austr: Vienn: Parvista.
Borosini Carolus Perill: Austr: Vienn: Principista.
De Churfeld Josephus S: R: I: Eques Austri: Vienn: Syntaxista.
De Churfeld Ignatius S: R: I: Eques, Austr: Vienn: Principista.

10 De Cooper Joannes Perillustris Gramatista.
Groß Philippus Joannes Perillust: Ungarus Agriensis Poëta.
Hartman Franciscus Perillust: Austr: Vienn: Poëta
Hartman Josephus Perillust: Austr: Vienn: Poëta.
De Heijberg Carolus Perillust: Parvista.
De Heijberg Josephus Honorius Perillust: Austri: Vienn: Gramatista.
De Jungwirth Josephus Franciscus Perill: Austr: Vienn: Poëta.
De Kendtner Josephus Franciscus Prænob: Auft. Vienn: Principista.
Malenich de Kuriolovez Georgius Perillustris Croata Zagoriensis Physicus Collegij Croat. alumnus.
Paravicino Perillust: Rhetus Churiensis Physicus
Petmersch Joannes Perillust: Parvista.
Portner Horatius Perillust: Parvista.
Scheiblauer Ignatius Perillust: Aust: Viennen: Rhetor.
Scheiblauer Joannes Perillust: Aust: Vienn: Rhetor.
De Zwergern Franciscus Prænob. Aust: Vienn: Poëta.

Nomina Reliquorum Studiosorum.

A.

Achtsnit Franciscus Nobilis Austr: Vienn: Syntax:
Albel Fridericus nobilis Logicus.
Antoniolus Josephus Italus Wormiensis Physicus.
Arbesser Franciscus Civis Rhetor.
Areffler Sigismundus Prænobilis Principista.
Auffenberg Franciscus Civis Vienn: Rhetor.

B.

Brour Godefridus Civis Syntaxista.
Butteener Franciscus Prænobilis Principista.

C.

Cavallier Antonius Civis Parvista.
Cotitschkÿ Carolus pleb: Logicus.

D.

Deglmajr Georgius Civis Poëta.
Demueth Franciscus Civis Parvista.
Denck Sebastianus Logicus.
Dimiz Joannes Civis Carniolus Casista.
Donda Franciscus Nobilis Parvista.
Drasde Lucas Italus Canabensis Rhetor.
Duesenstein Franciscus Prænobilis Parvista.
Duesenstein Joannes Prænobilis Parvista.

E.

Eblacker Georgius ex dom: Profes: Parvista.
Ebner Carolus, Austriacus Vienn: Logicus.
Ebenthal Antonius Prænob: Syntaxista.
Egger Franciscus Civ: Bavarus ex s: Nicolao Logicus
Enns Antonius Logicus.
Erhard Mathias, Civis Parvista.

F.

Fer=

Ferber Christianus Marcoduranus J. U. Studiosus.
Fleiß Laurentius Nobilis Physicus.
Furlani Andreas Carniolus Vipacensis.

G.

Gaßner Michael Rhetor.
Gerhager Josephus Civis Logicus.
Gogl Mathias Civis Syntaxista.
Gulden Andreas Civis Logicus.

H.

Halloij Bertrandus Nobilis Belga Dinnanensis Physicus
Harnisch Josephus Civis Parvista.
Harnisch Rothus Civis Parvista.
Heinzman Liborius Ignatius Pranob: Aust: Vienn: Physicus.
Hellmensteiner Josephus Civ: Poëta.
Henckl Fridericus Pranobilis Principista.
Herzog Georgius Civis Ungarus Possoniensis Logicus
Herzog Innocentius Nobilis Parvista.
Heüsler Franciscus Nobilis Aust: Vienn: Physicus.
Hirschman Joannes Civis, ex dom: profess: Principista.

Hytner Bernardus, Prænobilis Aust: Vienn: Poëta.
Hytner Joannes, Prænobilis Aust: Vienn: Poëta.
De Hoffman Joannes Baptista Prænobilis Aust: Vienn: Rhetor.
Hoffman Josephus Civis Parvista.
Höldt Casparus Civis Syntaxista.
Höffer Ignatius Antonius Civis Aust: Vienn: Synt:
Hucker Josephus Civis Parvista.
Huber Valentinus Antonius Civis Aust: Vienn: Poëta.

I.

Icht Josephus Nobilis Aust: Vienn: Rhetor.
Icht Michael Nobilis Aust: Vienn. Syntaxista
Inoma Franciscus Pranobilis Poëta.

K.

Kampmiller Josephus Civis Parvista.
Kaßuta Thomas Italus Tergestinus Logicus.
Kelsinger Bernardus Confluus Treviren: J. U: Stud:
Kempfler Joannes Civis ex dom: prof: Principista.
Kiensperger Joannes Nobilis Parvista.
Kirtscher Mathias Civis Aust: Vienn: Physicus.

Krumplitsch Mathias Civis Styrus Wagnensis Pöeta
Kundiger Franciscus, Nobilis Parvista?

L.

Lapidicina Joannes Godefridus Laurentius
Lepper Joannes Civis Parvista.
Loder Franciscus Civ: Aust: freÿstatensis Pöeta.
Luegmayer Josephus Aust: Arbesbachensis 2di
anni Theologus.

M.

Maÿr Martinus Prænob: Aust: Vienn: Phÿs:
Maÿr Franciscus Civis Syntaxista.
Manner Franciscus Prænob: Pöeta.
Mariano Carolus Prænob: Aust: Vienn: Rhetor.
Marxes Christianus Logicus.
Miller Carolus Civis Parvista.
Miller Josephus Civis Vienn: Parvista.
Möckl Joannes Cives Parvista.
Monier Antonius Civis Principista.
Muhr Franciscus Xaverius civis Aust: Vienn:
Physicus.

N.

Neundorffer Josephus Civis Logicus.
Nömm Antonius Civis Parvista

O.

Obendorffer Laurentius Civis Parvista
Oberhauser Mathias Civ: Tyrolen: Rhetor.

P.

De Pauli Franciscus Prænob: Aust: Vienn: Pöeta
De Pauli Josephus Prænobilis Pöeta.
Perll Josephus Civis Parvista.
Petirel Michael Civis Physicus.
Pininus Josephus Prænob: Aust: Vienn: Princip:
Plagl Leopoldus Civis Pöeta
Planck Sigismundus Civis Parvista.
Pretmerschkÿ Martinus Civis Logicus.

Q.

R.

Räffel Josephus Antonius Civ: Tyrol: Meranensis
Logicus.

Reyman Joannes Martinus Silesius Primpkenavien
sis, J. U. Stud:

Reschenknider Jacobus Nobilis Parvista.

Redi Samuel Transylvanus ex Sto Nicolao Logicus

Rigler Ignatius Christophorus Civ: Aust: Vienn:
Gramatista

Röck Nicolaus Civis Aust: Vienn: Poëta

S.

Sabitz Liburnus fluminensis Medicus.

Sagmeister Nicolaus Italus Civis Rhetor.

Sartori Joannes Josephus Oswaldus Aust: Vienn:
Principista.

Scamperle Paulus Civis Syntaxista.

Schapper Josephus ex dom: Profess: Prænob: Austr:
Vienn: Parvista.

Scheffer Joannes Sebastianus nobilis Franco Asthei=
mensis AA: L:L: et Phliæ Magister.

Schendl Ignatius, Prænobilis Aust: Vienn: Poëta.

Schelfs Ignatius Pranob: Gramatista.

Schlitter Joannes Cives Poëta.

Schmidbauer Franciscus Prænob: Aust: Vienn: Rhetor.

Schmitner Leopoldus Aust: Herzogburgensis.

Schuller Franciscus Civis Parvista.

Schwäger Balthasar Parvista.

Schwanut Michael Officialis Parvista.

Schwarz Conradus Nobilis Physicus.

Spannyi Joannes Ungarus Physicus.

Spazier Josephus Plebej: Logicus.

Spies Antonius Civis Parvista.

Stadler Josephus Civis Parvista.

Stangl Joannes Civis Aust: Vienn: Parvista.

Stadlpauer Franciscus Nobilis Principista.

Steininger Joannes Michael Palatinus Schwarz=
hoffiensis Rhetor.

Steinperger Antonius Civis Parvista.

Steirer Josephus Pranobilis Parvista.

Stockinger Mathæus Nobilis Syntaxista.

Süppl Josephus Nobilis Aust: Vienn: Rhetor.

T.

Tarnoczy Gabriel Josephus Prænobilis Ungarus Gismardoniensis Syntaxista.
Thessidek Sclavus Egebeliensis ex Comitatu Nitriensi Logicus.
Thoman Carolus Civis Aust: Poistorffensis Phys:
Thomasich Joannes Baptista Logicus.
Touvert Josephus Civis Parvista.
Töchterl Josephus Civis Aust: Vienn: Parvista.
Turman Benedictus Civis Bavarus Waidhoffensis Rhetor.

V.

Vanossi Josephus Civis Parvista.
Varena Franciscus Prænobilis Italus Rhetor.
Voitl Joannes Georgius Rhetor.

W.

Walbus Paulus Prænobilis Aust: Vienn: Poëta.
Walch Leopoldus Civis Aust: Stainensis Princip:

Walfisch Joannes Civis Logicus.
Wälscher Andreas Civis Carinthus Rosenthalensis Logicus.
Weyss Joannes Georgius Bavarus Kampensis Rhetor.
Wesserer Carolus Nobilis Aust: Vienn: Rhetor.
NB: Wenszky Godefridus Carolus Ferdinandus Silesius Mosvicensis J:U: in 3tium Annum Auditor. NB
Wideman Josephus Prænob: Aust: Vienn: Syntax:
Widman Philippus Bavarus Atenheidensis S:S: Theologiæ 1mi anni Auditor.
Wimmer Antonius Mathias Officialis Aust: Vienn: Physicus.
Wimer Philippus Civis Parvista.
Wolff Ignatius Civis Poëta.

NB: Wentzky ob fugam, ac ob spoliationem Cedulæ Nationis Hungaricæ (cujus 1737. Procurator fuit:) die 28. Febr. 1738. e matriculatus est consistorius.

X.

Y.

Z.

Zegner Georgius Civis Carniolus Locopolitanus S:S: Theologiæ 1mi anni Auditor.
Zilner Joannes Casparus Bernaviensis ex Palatinatu oriundus, S:S: Theologiæ, in 1mum annum Auditor.
Zubitz Josephus Italus Goritiensis Rhetor.

Cives Academici.

Frantz Roth, Kunst- und Schilderey Handler.
Johann Gottfrid Francke Buchbinder.
Jacob Wilhelm Heckenauer Kupfferstecher.
Caspar Schmid, Buchbinder.

Buchdrucker-Geseller.

Georg Vogl aus Nürnberg gebürtig,
Matthaus Käßinger von Lembach in Österreich.
Philipp Rennauer von Wienn.
Johann Georg Götz von Hirschau.
Johannes Hogele von Augspurg.
Johannes Parth von Crembsir
Johann Heinrich Scholl von Nördlingen.
Johann Pergfrider von Linz.
Melchior Pichler von Salzburg.
Johann Georg Pfederl von Wienn.
Johann Paul Schleich von Bamberg.
Johann Carl Feldgrill von Wienn.
Mathias Payl von Wienn.
Stephan Valentin Thaller aus Bayrn.
Johann Reichard Factor bey der Frau Wigtin.

Ignatius Jüttner von Neyß.
Joseph Callinsky von Prag.
Michael Christian Müller von Franckfurt.
Johann Mathias Goldegger von Crembs.
Andreas Neubauer von Grätz
Johann Jacob Reißer von Augspurg.
Joseph Guetter von Augspurg.
Leopold Kürner von Prag.
Wenzl Bernhard von Prag.

Acta
Universitatis memoriâ digna
Sub
Rectoratu Perillustris ac Magnifici Domini Nobilis de Nettinghofen
U.J.D.ris et in excelso inferioris Austriæ
Regimine Consiliarii.

1.mo Quamprimum hic clarum Reipublicæ Litterariæ adeptus est, Illustrissimo et Excellentissimo Cameræ Imperialis Aulicæ Præsidi die 19.a Decembris 1731 supplicem dedit Libellum pro exsolvendo Universitati ab ærario debito ære alieno, eumq; in finem congressu inter Cameram Aulicam et Universitatem resumendo: quamvis id ipsum non obstante omni adhibita opera hactenus obtineri non potuit, Successores Magnifici inde minimè terreantur, Sed instent, urgeant importunè et opportune; ab hoc enim dependet Salus Universitatis nostræ.

2.do Cum Perillustris Dominus Carolus Josephus ab Ottl adhuc huic jurisdictioni Substans minorennis ab inclytis Inferioris Austriæ Statibus in album Provincialium Equestris ordinis inscio Consistorio adscriptus, ejusq; Senatus Academicus certior, factus fuisset, Universitatis Syndico 8.va Januarij hujus anni ut pro Mareschallum Dominum de Mosern accederet, se desuper informaret, ibiq; Jura Universitatis protestatione salvaret, injunctum fuit, qui referente illo declaravit præfatam dicti minorennis in Statum Provinciæ assumptionem Consistorio Universitatis nocivam non esse, eumq; huic subesse foro usq; ad tempus majorennitatis, quo audito Consistorium acquievit

3.tio Inclyta nationis Austriacæ Procurator Dominus de Meijern Judicij aulico Mareschalici assessor Syndico Universitatis de Causis in Excelso Regimine s: quo ambo delegari solent :s orandis litem movit; fuit decisum, ut Syndicus, uti olim, sic imposterùm primo loco oret causas Universitatis, vi officij, econtra illi rationes et momenta à Syndico omissa addere, vel urgere integrum esse debeat.

4.to Tertiâ Martij ejusdem anni controversia à Fisco Cæsareo de hæreditate â defuncto Cive Academico nomine Tauchert sine hæredibus relictâ Universitati motâ in favorem Consistorij definita fuit, videlicet, ut bona abipsso relicta in bonum animæ defuncti impendi, eumq; in finem à Consistorio ad Libitum disponi possit; ex post 24.ta Novembris Consistorio et præsentibus proce-

ribus Summam Capitalis ex fatis bonis redactam sub Hypotheca fanori elocari, et ex eo viduis, Orphanis aliisqꝫ miseris Civibus accademicis succurrere sine contradictione placuit.

5.to Facultatis Juridicæ Doctoribus Dominis Groner Aigner, Ertl et Fritz pœna triginta flo. renorum disjunctim cuilibet, eo quod Advocatis empiricis vulgo Winkelschreibern operam navârint, eorumqꝫ libellos Supplices contra inhibitionem sæpiùs iteratam subscripserint 4.ta Martij dictata. ex post vero 11.ma ejusdem deprecatione solenniter facta hac tamen vice et sub Cominatione gravioris mulctæ remissa fuit.

6.to in Sessione 19.na Aprilis extra ordinē habita facta fuit disquisitio causarum et personarum puppillarium, ibiqꝫ compertum fuit, quod repertorium vulgo Waisen-Buch eò quòd decet ordine non sit conscriptum, servatumqꝫ; hinc conclusum, ut personæ pupillares, eorumqꝫ parentes, tutores, quantitas hæreditatis vel legitimæ, earumqꝫ securitas, item tempus ætatis, Majorennitatis et receptæ legitimæ aut hæreditatis imposterum adscribi debeant.

7.mo Omnes quatuor facultates hoc anno promotiones doctorum sive Magisteria solenniter celebrarunt, quos inter eminuit gradus facultatis Juridicæ 8.væ Julij habitus ex singulari et vix hic non observata ratione, eo quod perillustris Dnus Franciscus Antonius Nobilius de Spaun Sacri Romani Jmperij Eques, et amplissimorum inferioris Austriæ statuum Syndicus quà procancellarius, nec non ejus meritissimus filius ejusdem nominis, prænominis et ordinis Equestris, nec non in excelso inferioris Austriæ regimino Consiliarius p.t: inclitæ facultatis Juridicæ Decanus Spectabilis octo Baccalaureos in doctores præsentibus Ministris Cæsareis, Prælatis, aliisqꝫ Excelsi Regiminis et Cameræ Aulicæ Consiliarijs crearunt, et renuntiarunt.

8.vo Magistratus Civicus Francisco Dominico Roth in Civem academicum als Chirurg. 2.nd Maglanny-Jandlern cum debita Causæ cognitione assumpto publicam picturarum emptionem et venditionem interdicere, eumqꝫ ad suum forum citare attentavit: hinc Senatus academicus jura Universitatis adlaborante Perillustri ac Magnifico Domino Rectore solide deduxit, et 22.da Septembris Cæsaream porrexit deputationi, quæ preces has Excelso Regimini detulit, eumqꝫ habuêre effectum, ut partibus ex officio citatis prater Syndicum Universitatis Magistratus Civicus pictores, rerumqꝫ vetustarum nundinatores, Vulgò Tandlern comparuerint, et Magistratus Civicus post conflictum realem Sua

jura contra prætense militantia in Scripturam redigere, et sic deducta Commissioni inferre conclusum fuerit; hucusqꝫ autem Magistratus ex causa diffidentiâ nihil ultrò eget, fatumqꝫ Roth privilegijs Universitatis hactenus frui permisit;

9.no Perillustris ac Magnificus Dominus Rector, occasione præfati Consistorio excitati Litigij novum Universitatis Scrinium vulgo Registratur in nullo comperit ordine; Quare Senatus academicus probè gnarus hoc ipsum esse animam Judicij, de illo in ordinem redigendo sese haud difficilem præbuit, eumqꝫ in finem Josephum Franciscum Antonium Zeschenauer juris Practicum præstito prius in Consistorio fidelitatis Juramento adhibuit, uti nunc hæc dispositio /: eo quod Scripturæ monumenta, et acta publica et privata hinc inde dispersa experientia teste reperiri haud potuerint :/ summè fuit necessaria, sic ejus conservatio adstipulante Justiniano in novelis: Cap: 5to summè est utilis ac suadenda, ah utinam ærarium Universitatis opibus tantis valeret, ut archiota juratus, qui rerum academicarum notitiam calleret, easqꝫ cum repertorio pupillari suo imposterum servaret ordine stabiliri posset.

10.mo Imperatore in Thermis Carolinis existente inter studiosos et binos doctores Juris Rottman et Glanzer nominatos in platea publica exortæ fuêre rixæ, quibus finitis Commissio in Securitatem patriæ, urbisqꝫ

Viennensis ordinata dictos hos Doctores non in flagrãti, sed ex ædibus ereptos carceri mancipavit; cumqꝫ id juribus et privilegijs adversari dignosceretur, Perillustris ac Magnificus Dominus Rector per Pedellum ad Dominum Comitem de Lamberg Cõmissio antedictæ Præsidem ablegavit, eorumqꝫ ursit restitutionem, quo denagato quærelæ consistorij Deputationi â Cæsarea Majestate ex Consiliarijs intimis conflatæ absqꝫ mora fuêre porrectæ, quæ licet memoratæ Commissioni per Excelsum Regimen fuerint insinuatæ, attamen adversus hosce Doctores processum formavit inquisitorium, eosqꝫ exemplo nimis acerbo tanquam pacis publicæ violatores præter pœnam pecuniariam Jaurinum in ferris et compedibus ad ulteriores carceres ablegavit, quo audito Senatus academicus suo non defuit officio, sed totum hunc processum inquisitorium et subsecutam Sententiam per Scripturam â Perillustri et Magnifico Domino Rectore confectam, et 11ma Julij datam nullitatis accusavit, desuper autem licet ab antefata deputatione informatio fortasse non absimilis Majestati Cæsareæ insinuata fuerit, nulla tamen hactenus /: quod dolendum :/ emanavit decisio; quam commodiori tempore urgere non abs re erit.

11.mo Binæ civitates provinciales Crems et Stein nuncupatæ hæreditatem â Maria Regina

Plöckinerin piè defuncti Pauli Isaiæ Plöckiner Phlie et Medicinæ Doctoris vidua relictam foro Civico subjicere tentárunt. Hac Controversia ad Excelsum Regimen instante Consistorio devoluta, et ibidem 10ma 9bris 1732. pro Universitate, et contra Magistratum Civicum non obstante quòd vidua defuncta fuerit civis Cremsensis, cum maxima causæ cognitione fuit decisa.

12mo Inquisitione super mediis Universitatis occasione archivi in melius restaurandi consistorialiter facta Senatus academicus de ter mille florenis nobili Dñæ ab Hörman Aõ 1700. mutuò datis, et ex post ob inopiam debitricis deperditis certior factus Augustiſsimo jacturam hanc libello Supplici à Perillustri ac Magnifico Domino Rectore confecto et adjunctis Lit: A. usq; Oo. instructo, ab eóq; principio Octobris porrecto solidè demonstravit, eiq; pro impertiendo contra quoscunq; juris remedio supplicavit; hactenus autem /: quod dolendum :/ nulla desuper emanavit resolutio: id ipsum succedanei Domini Rectores Magnifici urgere poterunt.

13tio Principio Novembris ab Excelso Regimine de inquirendis denuò fundationibus ad almam Universitatem Spectantibus renovata fuit comiſsio, Sub Præsidio Illustriſsimi Domini Joannis Baptistæ Comitis de Berghen.

14to Perillustris ac Magnificus Dominus Rector 24ta Novembris Dñis Proceribus cum reliquis consistorialibus convocatis diversas in rem et utilitatem publicam et privatam, collimantes fecit propositiones videlicet 1mo de obligationibus pupillaribus, eisq; annexis hypothecis ab omnibus et singulis tutoribus nulla ordinis vel dignitatis habita ratione ad deposita Universitatis conferendis, et in arca ferrea aſservandis. 2do de Archiota jurato qui Scripturis academicis, et repertorio pupillari vulgo Salmbuch in ordine servandis navet operam, assumendo, Salario ipsi annuè porrigendo et undè sumendo. 3tio de gratiarum actione Rectori Magnifico in promotionibus publicis apud alias facultates solitâ à Decano facultatis Theologicæ hoc anno omiſsa imposterum deferenda. 4to de edicto publico, vi cujus studiosi à tumultu sive publico sive privato sub pœna exclusionis abstineant promulgando. 5to de rationibus inter nationes eorumq; procuratores dispunctis per senatum Academicum revidendis, et confirmandis. 6to de Decretis ad quatuor facultates, ut majori rigore in promovendos et repetentes inquirant; et non nisi digniſsimos albo facultatis inserant dirigendis. 7mo de profeſsura facultatis Medicæ per mortem Perillustris ac Magnifici Domini de Lebzeltern apertâ digniſsimo ex canditatis conferendâ. 8vo de remedio attentatis ab aulica securitatis Comiſsione ha-

tenus sæpiùs commissis et committendis congruo maturè delibe-
rando: hæ propositiones quamvis sint publice utiles, et vix
non necessariæ, attamen ex his Solummodo prima tertia
quarta et Septima nescio quo fato placuêre. in professo-
rem publicum facultatis Medicæ fuit electus Dominus
Franciscus Xaverius Mannagetta de Lerchenau.

Eodem institit Pater præfectus Generalis Studiorum
pro delendis libris hereticis et prohibitis porrecto eum in
finem libello Supplici; desuper conclusum, ut libri qui
tendunt contra bonos mores, contra fidem et Religionem Or-
thodoxam, vel etiam Jura Principis oppugnant, evertunt,
aut Juventutem corrumpunt, confiscentur, deleantur, et
eliminentur, utqꝫ prædictus Pater Præfectus eum in finem
insistat decretis in causa libraria ab Augustissimo, ejusqꝫ
antecessoribus gloriosæ memoriæ promulgatis et possessioni
vi horum acquisitæ, attamen in Censura libros Juridicos,
Medicos et historicos concernente, discretione utatur.

Deniqꝫ prælecta et approbata fuit Scriptura â Peril-
lustri et Magnifico Domino Rectore tam in augmentum stu-
diorum, quam Stabilimentum consistorij confecta, quæ
mense Subsequenti Augustissimo ad manus data fuit per
Reverendissimum Patrem Vitum Tönneman Consiliarium
et Confessarium Cæsareum. eo fine hic adscribitur,
ut quilibet Dnus Rector Succedaneus ejus tenorem in-
spiciat, ejusqꝫ argumentum eo uti par est Studio et opera
urgere possit.

An Die Röm: Kayserl: auch zu Hispanien, Hungarn und Böheim Königl: Naytt: Erzherzogen zu Oesterreich ꝛc. ꝛc.

Allerunterthänigst-gehorsambstes Anlangen und Bitten,

Rectoris et Consistorii der uralt Wien-
nerischen Universität

Zur Allergnädigste Abforderung in-
vermelten Referats, so dann zu Ein-
richtung der hiesigen Universität
und darab hangenden Studien Ver-
fügung betr:

Allerdurchleuchtigst, Großmächtigst und Unüberwindlichster Römischer Kayser, auch in Germanien, zu Hispanien, Hungarn und Böheimb König Ertzherzog zu Oesterreich ꝛc.

Allergnädigster Kayser, König, Erblands Fürst, und Herr Herr ꝛc.

Es haben Euer Kayl. und Königl. Cathol. Mayl. das allergnädigste Decretum A. untern 22ten Decembris 1724. an Uns motu proprio ergehen lassen, und vermög dessen zu Dero unsterblichen Nachruhm allermildest resolviret, und anbefohlen, daß nicht allein die Professores publici bey unserer Universität die ihnen bereits ausgeworffene Besoldungen so wohl de præterito als futuro richtig überkommen, sondern auch ein Professor Juris publici aufgestelt, und mit einem zulänglichen Gehalt versehen werden solle. Und wie nun Allerhöchst Dieselbe zu Beförderung dieser Hochlöbl.ster Intention vorläuffig zu wissen verlangt, wie weith die zu Adjustirung deren von Uns an das ærarium stel-

lauten sondernügne Immediate Commission in Hasen genommen, in was hin einen Summa die bisherige Ausstände und Prätensiones bestehen wir dieselbe labendig gemacht, und hinfüro sowohl mit richtiger Bezahlung denen Professors besoldungen continuirt, auch wie viel einem Professori Juris publici zu seinem billigen Unterhalt jährl. beygeworfen, dann vermöge könte.

Zu Befolgung dessen haben Ihro Kayl. Mayt. unterm 16ten Aprilis 1726. an Uns wie

B. Uns unterm Decreti B. einen Commission sub præsidio des Kayl. hof Cammer- und Ministerial-Banco-Deputations-Raths Ferdinandi Ignatij Freyherrn von Thavonat dahin Commandirt, daß Wir einen und andern genügsamen Subjectum aus unserm gremio dazu benennen, unsern Documenta producirn, auch anweisen sollen, was für ein Interesse von denen Stiftungs-Capitalien vorschreiben, wie lang solche ausständig seyen, solgends das weitere bey einer Zusammenkunfft zusammen Rechnung auszumachen, und Ihro Kayl. Mayt. der Allerunterthänigste Vortrag gemacht werden sollen. In obigen Jahr 1726. hat sich nach

C. anweisen des Decreti C. aus Unlängbarkeit der damahls bey unserer Universität sich befindlicher Superintendentin Stelle und Uns Ihr A. G. Be-

ginnung anbefohlen worden, das Wir all. jenes, was Wir pro bono Universitatis, Studij et litterarum verträglich zu seyn befunden würden, in denen wegen der Superintendenten-Stelle abgebundenen Punct beyrücken sollen;

Gleichwie nun Wir bey obgedachter Cameral-Commission unsern Original Besoldungs-Stein produciret, und unsere erclärung auf 511 fl 59 ß. 49 Xr. Ao. 726. liquidirt. Als haben Wir sowohl wegen des anzustellen vermeinten Professoris publici Juris als wegen denen dasigen Studien unsern allerunterthänigsten Anbefohlnen nicht nach und nach erstattet, welche sothanes sich bey denen befindenden wenden; Hätten auch unsere Gedancken wie wir hierüber in einem und andern sich der gewünschte Erfolg ergeben haben; in Abgang dessen haben Wir Ao. 729. bey Ihro Kayl. Mayt. mit einer allerunterthänigsten Originen einkommen, wor-

D. auf Allerhöchst Dieselbe uns das Decretum D. unterm 27. Octobris besagten 729. Jahrs in vorstehenden Terminis des Inhalts zu berichten Befehl, etwas massen wegen fürlicher Ausmessung deren von und an das Aerarium stellenden Forderungen an die Kayl. hof Cammer unter selbigen Dato des Inhalts er-

lappen worinn, daß solches gemeine Nützliches Werck reassumirt, und endgemacht, zu dem Ende auf vorfolgtes abstrahiren obgedachten Cameral- und Deputations-Rathstalls der zu Liquidir- und ausmachung gedachten Schuld-forderungen angeordneten Commission verordneten Praesidis Ihro nun anhero Rath des praesidium aufgetragen, und gleichergestalt solche gedachte Ihrer Kayß. Mayst. zu erkennen der Universität und deren Studien ersinn tragende Hochfürnehme Allergnädigste Intention mittels verfind- und setzer-stellung fundi nach aller Möglichkeit befördert werden möchte.

Als nun zufolge dessen von der Kayß. Hofkammer weiter nichts vorgekommen worden, haben Wir uns bey Euer Kayß. Mayst. unterm 28: Aug. und dem 14ten Xbris. 735. beschwerlich vorauf nunmehro wissen müssen nichts ergangen, derohalben Wir uns anfangs dieses Jahrs an Ihro Kayß. Mayst. Hof Cammer Praesidenten gewendet, und ihnenselben ein Supplicatum in dem abgewichenen Christ-herrn durch unserm damaligen Rectorem befändiget; worinn ob zwar uns alle gute Vertröstung gegeben, und sonderlich Bibliothecarius dem in Austriacis aufgestellten Referendario Camerali be-

fändiget, so haben Wir dennoch der Versicherung unterthänigst nicht vermocht Uns zu Ihro Excellenz dem Vice-Cammer-Praesidenten Grafen von Sinzendorff nächstens Ursprung E. E. Dato nichts ermelden können, sondern Wir sind mit allen sauf sinnlichsten sanftmüthigst tractirt worden; Wollen jedoch nicht zweifelen, daß diese Verzögerung zu Verwägung unserer Schuld-forderungen, oder aus zu unterbrechung der von Euer Kayß. Mayst. zu nutz- und verbesserung der hiesigen Universität und daher abhangenden Studien sonderen Land-väterlichen Intention angestellten sorgen; nichts destoweniger sind Wir hinwiederum an Ausführung des dem Publico und privato höchst nützbahren Werckes gesinnt ingleichen diejenige Pflicht auf gehalten worden. Immittels sind Wir wiederum angefangen die Studia anzuordnen, was die Patres Societatis der Jugend zum besten löblich abgeändert, und eingerichtet haben, in ihren alten Stand Ewigen Verblieben; Es verfließt uns ein Jahr nach dem andern, ohne zum Ende zu schreitten, und versterbt ein Commissarius nach dem andern, Ehe wir Allergnädigstes Decretum oder D.

Zeßnt zwar in seinem mitfaltanhaltenen neuen Zu-
sammen-trettung und Commission ab, wegen Ihr
gnädigen Gemüthen tragen, sindemahlen besorget, von
was für neuen Abänderung solche bey der Vorsin
Anno 1720. vollständig gemacht, und vorgenom-
menen Liquidation seyn würde; Dahero
lan Ihr uns in neue Neue Liquidation und
Abrechnung nicht mehr einlassen, Vielweniger
mit der Cameral-Commission in eine Hand-
lung darum condescendiren können, wei-
len Ihr über den zu Verbesserung Ihrer
Studien von einigen Jahren einigen nicht-
einen Landlichen Beneficien empfangen Zulage,
Hilff, und Leistung zu der Unterhaltung al-
lerunterthänigsten protection, und aquanimität
Euer Kayß. Mayst. setzen, und Allerhöchst
Dieselbe nicht allein wegen dessen, worinnen
einigen Schuld-forderungen bestehen, und
wie solche ins künftig bezahlt werden sol-
len, sondern uns wegen dessen, was so wohl
zu Anstellung eines Professoris Juris Pub-
lici, als auch zu mehr- und Verbesserung
Ihrer Librairie allhier nothwendig
und wofür das nöthende Quantum anzu-
schaffen, zum allerhöchsten Dienst gestellen
in Unterthänigkeit Zuversichtlich, daß der Mild-
reiche- und gütthätige Hand mit welcher obange-
zogene Trost Volle Decreta auch Väterliche
Hüte, und eigener Sorgen an dem hie-
sigen Universität angelegen lassen, und mit
dem zu mehrer Habilirung des hiesigen
Studij nöthenden Mitteln versehen werde;
verbindet also nur an dem, daß Ihro Hoffam-
mer das jenige quantum, was zwischen der
damahls aufgestellten Commission und uns
liquidirt worden, mittels eines umbständ-
lichen Referats unter die eingen gelegt wer-
de.

Die Flor, welche auf den vorstehenden Heiri-
gung Euer Kayß. Mayst. anwachsen, und ist
allein dasein, sondern in der ganzen Welt wird
angenommen worden, auch samt der hiesigen
Universität in dem verflossenen Flor mit
diesem; der Nutzen, welchen nicht wenigen
dem Publico et privato vorhin angezeigt,
dermahlen zu Theil wird, liegt vor Augen,
und ist auch ohne Mühe zu ersehen, daß
innerhalb der Scheuen dieser Residenz
die sechsnehmlichste Subjecta auch dem Vom-
Reich, und andern Umliegenden so wohl Oster-
reich- Böhmischen und andern Landen da-
hin ad Studia denen mögen, weil

tion zugegen ihnen zuwissen 150 fl. die Consistoria-
les zu tractiren schuldig ingestalt, daß nit von
dem Dignity mehrentheils schmützig so kostbar, als
beyschwerlich, auch verantwortlichens Ambt zu re-
gieren Billich Verschaffen, wann nicht gegen
die Universität, als einer Mutter, auch welcher
er nutznossen, die Sorgfaltung und Liebe tra-
gen thäte. Ein Fürstlichen Superintendens
Caesareus, welcher gleichfalls alle Wochen das
Consistorium zu frequentiren auch den
mehresten Last in pupillar-Stiftung- und
andern Geists-Sachen zu tragen schuldig, genug-
sam hier zu viele und nahmhaffte auch verantwort-
liche Geschäfften nemens nicht als 100 fl. Jährl.
Ihnen von seiner regierenden Universität
gereichet werden;

Es bestehet sodann das Consistorium Ordentlich
aus dem Vice Seniorem, einer Decanis, und
einer Procuratorem ex qualibet facultate, wel-
che nicht allein obgemeldtermassen Jeweilige
die Sachen zu frequentiren gehalten, sondern
aber nicht das mindeste zugenießen haben, son-
dern es ist der Decanus facultatis Juridica
in profesto Ss: Ivonis, der Vesperas, in festo
Corporis und Hochambt, in der seinem beibegen
dedicirten Kirchen, so dann am Hochambt und

Panegiricam bey St: Ivonen zu halten, folgends
die gesamte Universität mit dem Spanischen
Wein und Zuckher Confect nach gebrachter
mahlzeit zu Hauß begleitet. Der dritte
Procuratores nationum gelangen die gesamte
Universität zu ihrem Tutelar-Festen Ihnen
Pedellen einzuladen, celebrirten solch solennitet
et panegiricè, die hierzu so wohl, als zu dem
Spanischen Wein und Confecturen erforder-
te Unkosten aber müssen sie in empfahung der
sichtmässigen denen nationen öffters nicht ver-
blieben, auch dem ihregen beytragen. Eben
dis wird nun jedoch verstanden, daß das Con-
sistorium Universitatis nur Justiz-Collegium,
welche meistens theils durch die in der Juris pru-
denz wohlerfahrne seine Subjecta, nemlich
den Beyseel: Superintendenten, den Decanum
et Seniorem Facultatis Juridicæ und natio-
nis Procuratorem verwaltet werden muß,
weil die dabey sitzenden Geistliche in praxi
Juris die erforderte Erfahrenheit nicht be-
sitzen; Dann nun diese mit nicht Salarir-
te seine Subjecta ihren anbefohlenen Vor-
fallenden Commissionen, und andern Jur-
isdictions-Sachen: wie öffters geschieht, und ih-
nen bey obangezogenen Umständen nicht

zu Anfangung ist / nachsetzung, kan unmöglich seyn, daß die Justiz nach der ordentlichen Art und Weise verwaltet werde, sondern es müssen nothwendig neue große Vorschüsse gethan werden. Weil das Consistorium wegen Abgang des Salarium eines Syndicum Universitatis kein Salarium anzuweisen vermag, mithin derselbe nur sich selbst und sein Weib täglich ernehren muß, mit andern Verrichtungen sich nothwendig beschäfftigen muß, wo derselbe vor dem Consistorio Universitatis sich sehr bemühet, und Rechts-Beständigkeiten von solchen einholet, und beschreibet, daß nur große Sorg und Vigilanz mithin nöthig ist, Weil die jetzige Universität dermahlen halben einen Band sich befindet, das Raths-Collegium erbrechen und zu Salariren, dann eben dieser Umstand, daß bishero kein Protocolliste, so das Protocollum und das Claßen-Buch in seiner Ordnung halte, wie auch ein Registrator, so das bey allen Rechts-Sachen unumgänglich nöthig sind, nicht angestellt werden können. Diese unsere so hoch beklagte Mittel-Losigkeit ist nun für allemahl der Grund, Ursach, warum die jetzige Universität der derselben ertheilte Privilegien und Frey-

freiheit, nicht Minder die davon dependirende Studien und Disciplinen in den erbaulichen Stand, worinn sie sich befinden. Und ist nicht unbekannt, daß denen Forderungen, welche wir an das Aerarium gestellet, und liquidirt haben, nicht von Euer Käys. Mayst. sondern von denen gloreichsten Vorfahren zu beschwerlichen Kriegs-Zeiten contrahirt worden, wessen auch nicht, ob unsere Vorfahren zu ihrer einbringung denenselben den ordentlichen Fleiß angewendet; Wann wir aber solchen unterlassen, mithin Vaterey unsere darlehenen Capitalien in eine so grosse Gefahr gesetzet haben, so ist solches, sondern nicht Rechtens, Rechts Beständig erkennet die Gerechtigkeit, daß die jetzige Universität bey jetzigen, schwerlichen Zeiten, wo keine Hoffnung ist, durch andere wärtige Mittel sich zu helfen, so wohl in Einrichtung des Consistorij, als in Anbeschaffung denen Collegiis consolirt werde; Zumahlen, da die darzu liehene Capitalien zum Nutzen des Vaterlands verwendet worden.

Und wir nun wir dieses alles der höchsten arbitrio, anheim stellen: als haben

allerunterth.

wir jetzo ohnn unvorsucht, daß Wir jenes Capital, sowohl
jenen anfordernung samt Interesse anstragt, nicht Verlan-
gen, sondern unterdienigst Bitten, daß
mit jenes quantum, von dieses Euer Kayß. Mayß.
wosse zu Eyffenen Einrichtung des Consistorij, als des
neun Studiu gnedigst determiniren wordnen, aus
nimm pieszenn, und zwey darzu nordnen fundo gnedigst
wordnen wolten; Sindemahl dann Allerhöchst dieselbe
die innwohnende Ihr eines fundatoris, das Publi-
cum nebst andern unermeßenen Vortheil der
lieben Jugend Erlangung nützer Unterweis-
und Erziehung ihrer Kinder, die Gemüthigkeit ih-
rer getreuen Landst, und die sehr Eyge Universität
ein wenigs Andencken dero Allerhöchsten
Kayß. Huldn. Gnadn. Solte nun unser unmaß-
gebliches Vorschlag bey diesen freundes-Betrach-
tungen auch die obbemeldte Eyffenen beyondere Zugedenken
und unbekandten Staats-Ursachen wieder Ver-
hoffen nicht zum Stand gebracht werden können, So
müßen wir vor Gott bekennen; Allein nichts de-
stoweniger ungehindert unser Mittel-Losigkeit
an Verwaltung der gemeinschaft, besorgung der
Vormündungen, Pupillar- und andern dahin all-
möglichst beytragen; Dann aber bey der Be-
sondern in Judicio ambulatorio schwerfallenden
Justiz-Administration und obangezogenen

Ursachen halben nimmermehr, auf all- und jeden
vorhergehende
in seinen Rechtshandlungen wenden unsern Collegen nicht
beobachtet worden solte, Ihnen wir der unter-
thänigsten Zuversicht, es werden dieselbe
dieselbe wieder und was der gestalt nicht ver-
lassen, noch uns zur Verantwortung ziehen;
Getrösten uns anbey der mit der sichersten al-
lerhöchster Güte und Mildigkeit vermischen,
der Gemüthigkeit, und bitten nochmahlen in
tiefster Submission und Unterthänigkeit,
Euer Kayß. Mayß. gnädigen und in dero al-
lerhöchsten Schutz und Protection zu nehmen, von
dero hohen Cammer wegen dieses, was unserer Ao. 726.
liquidirte Forderungen anbetragen, ein gnädiges
gnädigs Referat abzuordnen, so dann so wohl zu Ein-
richtung dieses Studiu, als des Universitäts
Consistorij das gnädigen angehen zu lassen;
Nicht mindern, wir obgemeldt, daß zu einem
und andern unterthänigst, und allermildest anzuver-
trauendes quantum an einem sicheren fundo Allergn.
gnädigst anzuweisen. Als zu allermildester
Lesen- und Gewehrung demüthigst anflehen

Euer Kayß. und Königl. Catholl. Mayß.

allerunterthänigst-gehorsamste
N. Rector et Consistorium
der allhiesigen Universität.

Ex Consistorio 24. Novemb. 1732.

Joes Adamus nobilis de Nettinghoven
U. J. Doctor et in Excelso inferioris
Austriae Regimine Consiliarius p. t.
universitatis Rector.


Percutit et Sanat. Samm: CXXIV: 1147.


C I de Beduzzi fe.
Percutit et Sanat. Samm: CXXIV: v: 17.

Sub
Rectoratu
Perillustris Magnifici Spectabilis ac Excellentissimi
Domini
Christophori Ruck
Philosophiæ et Medicinæ Doctoris in Residentia
Cæsarea et Urbe Viennensi intra mœnia Sanitatis Publicæ Magistri Neoforensis Palatini
Votis unanimibus à quatuor Nationum Procuratoribus electi Regnante
Augustissimo Romanorum Imperatore
Carolo VI Sequentes almæ ac
Celeberrimæ Universitatis
Viennensis matriculæ
inscripti sunt
MDCCXXXIII

1733

Nomina.
R:R:P:P: Professorum.
ex Societate Jesu:

R:P: Paulus Benjovski S:S: Theolo-
-giæ Doctor, Controvers: Fidei Professor.
R:P: Hieronijmus Forchondt A:M: L:L:
et Philosophiæ Doctor, Professor Ethicæ.
R:P: Leopoldus Fischer A:M: L:L: et Phi-
-losophiæ Doctor, Professor Matheseos.
R:P: Carolus Peterffi A:M: L:L: et Phi-
-losophiæ Doctor, Professor Dialectices.
R:P: Ignatius Schachner A:M: L:L: et
Philosophiæ Doctor, Professor Pæseos.—

Nomina Nobilium.

De Lattermonn Matthæus Illust: Aust: Vienn: Poëta.

Kravogl de Tregendorff Franciscus Xaverius Perill: Passaviensis Physicus.

Paussart de Sonnenfeld Joannes Baptista Perill: Aust: Vienn: Logicus

De Heintz Franciscus Josephus Perill: Aust: Vienn: Poëta.

De Popovich Josephus Franciscus Perill: Aust: Vienn: Poëta.

Hernondetz de Karamilla Michaël Joannes Perill: Aust: Vienn: Poeta.

De Czebriack Josephus Perill: Aust: Vienn: Logicus.

Gerstorffer Franciscus Perill: Salisburgensis Rhetor.

De Garelli Joannes Baptista Perill: Aust: Vienn: Poëta.

De Niiess Carolus Perill: Aust: Vienn: Syntaxista.

Gerstorff Joannes Nepomuc: Perill: Salisburg: Gramatista.

Hillebrond de Brondau Stephanus Perill: Aust: Vienn: Principista.

De Ditrich Joannes Perill: Aust: Vienn: Parvista.

De Guttchaes Joannes Nepomucenus Perill: Aust: Vienn: Parvista.

John Cajetanus Aust: Vienn: S: R: I: Eques Parvista.

R: Perill: D: Bernardus Munereti de Rottenfeld
S:R:I: Eques Aust: Vienn: Mettaphysicus.

A.

Achisnit Andreas Præn: Aust: Vienn: Gramta:
Albrechts Antonius Præn: Aust: Albrechtsbergis: Principta:
Aumon Antonius Civ: Aust: Trasmaurensis. Poëta.
Alnitsch Joannes Civ: Carniolus Oblacensis. Rhetor.
Anciloti Joannes Aust: Vienn: Rhetor.
Ameltschleger Leopoldus Civ: Aust: Vienn: ex Domo
Prof: Parvista.

B.

De Beduzzi Joannes Michaël Prænob: Aust Vienn
ex Domo Professa. Parvista.
Bidl Carolus Nob: Aust: Vienn: Parvista.
Böjtös Michaël Auditor Logices.
Baldt Mathæus Casparus Civ: Hornensis Rhetor.
Besiak Martinus Civ: Carniolus Locopolitanus Poëta.

Böites Michael Hungarus Negyaziensis. Physicus.
Breineder Josephus Aust: Petterstorff: Rhetor.
Bable Bernardus Civ: Aust: Haldensteinensis: Poëta.
Bruner Ignatius Civ: Aust: Vienn: Parvista.

C.

Cæsar Josephus Præn: Aust: Vienn: Rhetor.
De Clavibus Petrus Civ: Valesius Direnſis. Physicus.
Grassola Joannes Ungarus Namestaviensis Libertinus. Logicus.
Cservincka Lucas Moravus Strazwicensis. Logicus.
Cherpe Josephus Civ: Italus Rechpergensis. Logicus.
Cros Franciscus Civ: Aust: Vienn: Rhetor.
Capilleti Benedictus Civ: Aust: Vienn: Parvista.
Capilleti Casimirus Civ: Aust: Vienn: Parvista.
Ceschet Petrus Civ: Aust: Vienn: Parvista.

D.

Druckebrein Cajetanus Nob: Aust: Vienn: Gramatista.
Daniel R:D: Josephus Civ: Aust: Hornanus. Physicus.

Doranzky Joannes Civ: Aust: Vienn: Rhetor:
Dill Georgius Civ: Aust: Vienn: Parvista.
Dringl Joannes Civ: Aust: Vienn: Parvista.
Dwrtics Adamus Aust: Zizerndorffensis. Physicus.
Dum Franciscus Civ: Aust: Vienn: Parvista.

E.

Eggendorffer Franciscus Præn: Aust: Vienn: ex Dom: Prof: Principis 9a.
Eggendorffer Josephus Præn: Aust: Vienn: ex Dom: Prof: Principista.
Eglocken Ferdinandus Civ: Aust: Vienn: ex Dom: Prof: Principista.
Engl Matthias Civ: Aust: Vienn: Rhetor.
Edelmiller Paulus Civ: Aust: Judenaviensis. Rhetor.
Erscher Valentinus Civ: Carniolus Idricensis. Principista.
Ebner Carolus Civ: Aust: Lincensis. Logicus.
Eck Joannes Aust: Vienn: Rhetor.
Ertl Carolus Aust: Vienn: Rhetor.
Eckart Antonius Hung: Magaziens: Poëta.
Ettsmoser Leopoldus Civ: Aust: Vienn: Syntaxista.

F.

Freising R: D: Josephus Tyrolensis Clusinensis Physicus.
Fischpach Antonius Civ: Aust: Petronellensis. Physicus.
Franck Christophorus Civ: Palatinus Sylvæmonacensis Physicus.
Fux Matthæus Suevus Schraiblishusanus. Physicus.
Fraij Franciscus Aust: Gösingensis Logicus.
Fabian Wenceslaus Aust: Vienn: Rhetor.
Fallenperger Mathias Civ: Aust: Vienn: Rhetor.
Flach Josephus Aust: Vienn: Rhetor.
Felbermayr Antonius Nob: Aust: Vienn: Principista.
Fornwonger Franciscus Civ: Aust: Naistorffens: Parvista.
Frasse de Fridenfeld Georgius Præn: Aust: Vienn: Parvista.

G.

Graff R: D: Ferdinandus Bojus Osterhoffensis Alumnus Hil-
-leprandtianus Theologus.
Grueber Xaverius Aust: Hagenbergensis. Physicus.
Gnädler Carolus Moravus Civis Schatawiensis Logicus.
Gluck Wolffgangus Civis Palatinus Schenzensis Poëta.
Görger Joannes Nob: Aust: Vienn: ex Domo Professa. Parvista.
Görger Mathæus Nob: Aust: Vienn: ex Domo Profs: Parvista.

Gross Josephus Silesius Dolnensis. Theologus Moralis.
Grosnizkij Josephus Croata. Physicus.
Gregor Georgius Aust: Vienn: Logicus.
Grueber Ignatius Moravus Schratazziensis. Logicus.
Gerhard Franciscus Aust Corneiburgensis Rhetor.
Gergll Christophorus Civ: Aust: Vienn: Rhetor.
Gall Dominicus Aust: Vienn: Poëta.
De Grueber Joannes Præn: Aust: Vienn: Poëta.
Garzaroll Petrus Nob: Aust: Vienn: Principista.
Gusteinhaus Antonius Moravus Brunen: ex Domo Prof: Princip: 2a.
Gmainer Joannes Civ: Aust: Vienn: Parvista.
Goldgrueber Petrus Civ: Aust: Vienn: Parvista.
Grämer Joannes Civ: Aust: Vienn: Parvista.
Grueber Philippus Civ: Aust: Vienn: Parvista.
Gutleben Joannes Aust: Vienn: Parvista.

H.

Hirsch Joannes Paulus Præn: Aust: Germano-Vivariensis. Physicus.
Höffl Antonius Civ: Bojus Osterhoffensis Physicus.
Heeg Josephus Nob: Aust: Vienn: Logicus.

Hebarth Paulus Sebastianus Civ: Hadensis Rhetor.
Hochenauer Ferdinandus Christophorus Civ: Aust: Haroldsteinen-
-sis Poëta.
Heimerl Leopoldus Præn: Aust: Vienn: ex Dom: Prof: Parvista.
Hagara Paulus Hung: Desöciensis. Logicus.
Hallinger Joannes Bojus Campensis. Logicus.
Harrach Leopoldus Civ: Aust: Trasenhoffen: Logicus.
Horvath Franciscus Hung: Magijarbeliensis. Logicus.
Hartmon Andreas Tyrollen: Ludeschensis Rhetor.
Hauer Josephus Aust: Vienn: Rhetor.
Herdeli Franciscus Præn: Aust: Vienn: Rhetor.
Hirsch Franciscus Civ: Aust: Vienn: Rhetor.
Hochlender Josephus: Civ: Aust: Vienn: Rhetor.
Holler Josephus Aust: Vienn: Rhetor.
Hussar Antonius Hung: Gismardonensis. Rhetor
Hinter Josephus Civ: Aust: Vienn: Poëta.
Haffer Carolus Civ: Aust: Königstettensis. Syntaxista.
Holzapfl Josephus Civ: Aust: Vienn: Syntaxista.
Hiller Joannes Georgius Præn: Hung: Halbournensis. Gramatista.
Habell Jacobus Nob: Aust: Vienn: ex Dom: Prof: Principista.
Hannegger Franciscus Civ: Aust: Vienn: Parvista.

Hassl Leopoldus Nob: Aust: Vienn: Parvista.
Helmayr Joannes Civ: Aust: Vienn: Parvista.
Hermonn Joannes Nob: Aust: Vienn: Parvista.
Herzog Josephus Præn: Aust: Vienn: Parvista.
Hien Josephus Nob: Aust: Vienn: ex Dom: Prof: Parvista.
Hibinger Franciscus Præn: Aust: Vienn: Parvista.
Hölzl Antonius Præn: Aust: Vienn: ex Dom: Prof: Parvista.
De Hochmayr Antonius Præn: Aust: Vienn: Parvista.
Hoffinger Michaël Civ: Aust: Vienn: Parvista.
Hoffpauer Antonius Civ: Aust: Vienn: Parvista.
Hoffpauer Josephus Civ: Aust: Vienn: Parvista.

J.

Inerhoffer Franciscus Nob: Aust: Vienn: Parvista.
JecKlein Joannes Civ: Aust: Vienn: Parvista.
Jugoviz Leopoldus Civ: Carniolus Locopolitanus Logicus.

K.

Kerselich R: D: Balthasar Croata Berdovicensis ex Colleg:

Croatico. Physicus.
Kòsi Andreas Civ: Ungarus Radesoviensis Logicus.
Kauer Joannes Antonius Civ: Suevus Chinganus Logicus.
Köller Joannes Palatinus Viechpergen: Theologus Moralis.
Kompmiller Josephus Nob: Aust: Neostadiensis Physicus.
Koraniz Josephus Silesius Chriswicensis Physicus.
Kepein Antonius Martin: Civ: Aust: Vespaviensis Logicus.
Kittenperger Franciscus Aust: Polstorffensis Logicus.
KlauserWiz Ignatius Pallatin: Elsingensis Logicus.
Kledorffer Andreas Civ: Aust: Herzupizamensis Logicus.
Koggler Josephus Civ: Italus Fulmiensis Logicus.
Kovaćsi Joannes Hung: Egbeliensis. Logicus.
Klein Conradus Præn: Aust: Vienn: Rhetor.
Kreitner Antonius Aust: Rapsensis Rhetor.
KroneWetter Theophilus Nob: Aust: Vienn: Rhetor.
KroneWitter Antonius Præn: Aust: Vienn: Rhetor.
Kuggler Mathias Aust: Vienn: Rhetor.
Kren Joannes Civ: Aust: Mistelpachensis. Syntaxista.
Kunat Ignatius Civ: Aust: Claustro= Neoburgensis Gramatista.
Kaiff Franciscus Præn: Böemus Turnoviensis Principista.
Kapp Joannes Aust: Vienn: Principista.

Kastner Joannes Civ: Brussus Freÿburgensis Principista.
Kesler Antonius Præn: Aust: Vienn: ex Dom: Prof: Parvista.
Kienmayr Matheus Civ: Aust: Vienn: Parvista.
Klesatl Joannes Nob: Aust: Vienn: Parvista.
Köbl Josephus Præn: Aust: Vienn: ex Dom: Prof: Parvista.
Kholschitter Nicolaus Aust: Vienn: Rhetor.

L.

Lamerlin R: D: Jeremias Belga Cortracesensis Physicus.
Locatelli Franciscus Anton: Carniolus Prefnicensis Logicus.
Lamel Florianus Silesius Katschariensis Logicus.
Lizlacki Michaël Hung: Madensis Logicus.
Lauch Christophorus Aust: Vienn: Rhetor.
Lemichen Fridericus Civ: Rhenan: Erpacensis Rhetor.
Longs Antonius Aust: Vienn: Rhetor.
Lippinger Josephus Civ: Aust: Vienn: Poëta.
Lechner Joannes Civ: Aust: Vienn: Parvista.
Lichas Antonius Nob: Aust: Vienn: ex Dom: Prof: Parvista.
Luman Ferdinandus Civ: Aust: Vienn: Parvista.

M.

Mikinovich R: D: Josephus Croata Korizensis ex Colleg: Croatico Physicus.
Metheritsch Michäel Styrus Liechtenwäldensis Physicus.
Moriz Franciscus Josephus Suevus Piberacensis Theologus.
Misniz Mathias Civ: Ungarus Namestoviensis Logicus.
Marhard Josephus Civ: Aust: Vienn: Rhetor.
Mennerstorff Ignatius Præn: Aust: Feldeckien: Physicus.
Mayrhoffer de Fajenpichl Ignatius Præn: Aust: Vienn: Logicus.
Mazurini Thomas Italus Goritiensis Logicus.
Millauer Antonius Aust: Merburgensis Logicus.
Millner Franciscus Civ: Hung: Posoniensis Logicus.
Mader Franciscus Aust: Vienn: Rhetor.
Mitterstiller Ignatius Præn: Aust: Vienn: Rhetor.
Mayrhoffer Josephus Aust: Vienn: Poëta.
Muhr Franciscus Civ: Aust: Vienn: Poëta.
Mayr Ferdinandus Nob: Aust: Vienn: Syntaxista.
Mazinger Andreas Civ: Aust: Vienn: Principista.
Mazinger Fridericus Civ: Aust: Vienn: Principista.
Mayr Franciscus Officialis Aust: Vienn: Parvista.
Mayr Sigismundus Nob: Aust: Vienn: ex Dom: Prof: Parvista.
Mayrhoffer Josephus Civ: Aust: Vienn: Parvista.

Menner Franciscus Thadæus Nob: Aust: Vienn Parvista.
Mezker Dominicus Franciscus Aust: Waidrahensis Parvista.
Moser Franciscus Civ: Aust: Vienn: Parvista.

N.

Neupauer Josephus Nob: Aust: Vienn: ex Seminario Physicus.
Nebather Mathias Civ: Aust: Vienn: Rhetor.
Nusdorffer Bartholomæus Civ: Carniolus Vippacensis. Poëta.
Novacki Joannes Civ: Carniolus Locopolitanus. Poëta.
Nepauer Josephus Böemus Znoimensis Logicus.
Neidlein Jacobus Nob: Aust: Vienn: Rhetor.
Neupauer Joannes Civ: Hung: Rustensis Rhetor.
Neumayr Mathias Præn: Aust: Vienn: Poëta.
Noter Franciscus Nob: Aust: Vienn: Poëta.
Neuhold Franciscus Civ: Aust: Vienn: Syntaxista.
Nidermayr Christophorus Civ: Aust: Vienn: Syntaxista.

O.

Obersteiner Josephus Civ: Aust: Rejaridensis ex Convictu Theologus.
Obl Sebastianus Civ: Moravus Monacensis Logicus.
Oth Antonius Præn: Aust: Vienn: Rhetor.

P.

Purtscher Josephus Rhetus Sontagensis Physicus.
Paskinski Alexander Nob: Ungarus Totfalvensis Logicus.
Pösl Antonius Palatinus Civ: Feldburgensis Logicus.
Peer Henricus Civ: Passaviensis Logicus.
Petrasovich Josephus Nob: Ungarus Sandorffensis Logicus.
Poletschki Franciscus Carniolus Labacensis Rhetor.
Pockfuess Mathias Civ: Aust: Heinrichsteinensis Syntaxista.
Pavon Franciscus Philippus Nob: Moravus Brunensis ex Dom: Prof Parvista.
Par Josephus Civ: Ungarus Haslaviensis ex Dom: Prof: Parvista.
Passini Franciscus Aust: Vienn: Theologus Moralis.
Panz Melchior Aust: Vienn: Physicus.
Palasti Josephus Præn: Hung: Soproniensis Logicus
Pauer Josephus Aust: Lincensis Logicus.
Petronzky Joannes Hung: Kosceppulgensis Logicus.
Prondtner Franciscus Civ: Aust: Vienn: Logicus.

Prusche Josephus Civ: Aust: Vienn: Logicus.
Pallasti Franciscus Spectabilis Hung: Soproniensis Rhetor.
Pallasti Ignatius Spectabilis Hung: Soproniensis Rhetor.
Paumaister Franciscus Civ: Styrus Graecensis Rhetor.
Paumgartner Philippus Civ: Aust: Crembsensis Rhetor.
Pelzl Antonius Civ: Aust: Vienn: Rhetor.
Perger Andreas Civ: Aust: Vienn: Rhetor.
Perlinger Franciscus Civ: Aust: Vienn: Rhetor.
Pernhoffer Franciscus Aust: Laxenburgensis Rhetor.
Pircher Franciscus Aust: Neopöllen: Rhetor.
Pollac Franciscus Civ: Aust: Vienn: Rhetor.
Prandt Josephus Civ: Aust: Vienn: Rhetor.
Praitlenhueber Cristophorus Civ: Aust: Vienn: Rhetor.
Prinz Franciscus Nob: Aust: Vienn: Rhetor.
Perzl Josephus Aust: Vienn: Poëta.
De Peters Franciscus Bren: Ratisbonensis Poëta.
Pfaum Josephus Aust: Vienn: Poëta.
Pauchner Thomas Civ: Aust: Vienn: ex Dom: Prof: Syntaxista.
Pernrieder Xaverius Civ: Aust: Vienn: Gramatista.
Pehr Jacobus Carniolus Locopolitanus Principista.
Petrossi Ferdinandus Nob: Aust: Vienn: ex Dom: Prof: Principista.

Prondstetter Joannes Civ: Aust: Vienn: Principista.
De Packer Antonius Bren: Aust: Vienn: ex Dom: Prof: Parvista.
Padstuber Mathias Civ: Aust: Vienn: Parvista.
Paulus Franciscus Civ: Aust: Vienn: Parvista.
Prauner Josephus Civ: Aust: Vienn: Parvista.

Q.

Quitler Joannes Civ: Aust: Vienn: Parvista.

R.

Roiz Laurentius Italus Fulmiensis Theologus Moralis.
Rup Franciscus Moravus Nazekrensiriensis Jurista.
Rauscher Antonius Aust: Vienn: Physicus.
Romsperger Jacobus Moravus Znoymensis. Logicus.
Reich Laurentius Civ: Aust: Vienn: Rhetor.
Rimelle Antonius Bren: Aust: Vienn: Poëta.
Rimelle Franciscus Bren: Aust: Vienn: Poëta.
Regenspurger Josephus Aust: Vienn: ex Dom: Prof: Gramatista.
Radler Josephus Bren: Aust: Vienn: Principista.

Resch Henricus Civ: Aust: Vienn: Principista.
Richter Jacobus Civ: Aust: Vienn: Principista.
Raismiller Philippus Civ: Aust: Vienn: Parvista.
Ravegger Joannes Suevus Kuffhausen: Parvista.
Rauscher Joannes Civ: Aust: Vienn: Parvista.
Reinhard Josephus Civ: Aust: Kottingbrun: Parvista
Rittler Joannes Civ: Aust: Vienn: Parvista
Ritz Josephus Civ: Aust: Vienn: Parvista.
Rus Carolus Civ: Aust: Vienn: Parvista.

S.

Steinhausser Ignatius Phillippus Nob: Bohemus Beneschoviensis S: S: Theologiæ in 3tium annum Auditor.
Sluga Blasius Civ: Carniolus Senocensis Jurista.
Scholz Georgius Civ: Silesita Millstorffensis Physicus
Scholz Paulus Civ: Ungarus Jandorffensis Physicus
Schueller Joannes Paulus Pren: Aust: Vienn: Poëta.
Spissich R:D: Joannes Pren: Croata Vavardinen: ex Coll: Croatico Theologus Speculativus.
Sterz Josephus Silesius Stumpingaviensis Theologus Speculatus.

Schligutics R:D: Georgius ex Coll: Croatico Physicus.
De Schaire Ludovicus Nob: Silesius Truggensis Logicus.
Schubath Eugenius Boëmus Braunensis Logicus.
Starmayr Joannes Aust: Vienn: Logicus.
Sticker Mathias Bavarus Campensis Logicus.
Strasser Antonius Civ: Aust: Aspernensis. Logicus.
Szarovszky Joannes Hung: Szalluensis. Logicus.
Seiff Joannes Carolus Aust: Himburgen: Rhetor.
Selviati Emanuel Nob: Aust: Vienn: Rhetor.
Schrezmayr Gotthardus Aust: Vienn: Rhetor.
Strötter Philippus Aust: Vienn: Rhetor.
Schum Georgius Civ: Aust: Fischensis Rhetor.
Schwendimon Josephus Civ: Aust: Vienn: Rhetor.
Springer Paulus Aust: Liechtenbertensis Rhetor.
Sprinzl Franciscus Pren: Aust: Vienn: Rhetor.
Stegmon Franciscus Civ: Aust: Vienn: Rhetor.
Sturm Lucas Civ: Boëmus Konigskrazensis Rhetor.
Scherl Bartholomæus Carniol: Castien: Poëta.
Strasser Joannes Nob: Aust: Vienn: Poëta.
Schosolain Franciscus Civ: Aust: Wadhoffiensis. Syntaxista.
Sebald Franciscus Nob: Aust: Vienn: Gramatista.

Schredl Josephus Civ: Aust: Vienn: Gramatista.
Schweighoffer Leopoldus Civ: Aust: Vienn: Gramatista.
Sax Philippus Civ: Aust: Vienn: Principista.
Setti Ferdinandus Pren: Aust: Vienn: Principista.
Schickl Xaverius Civ: Aust: Vienn: ex Dom: Prof: Parvista.
Staininger Franciscus Civ: Aust: Vienn: Parvista
Steininger Paulus Civ: Aust: Vienn: Parvista.
Stoll Franciscus Georgius Civ: Aust: Vienn: Parvista.
Strempfl Antonius Civ: Aust: Vienn: Parvista.
Strempfl Joannes Civ: Aust: Vienn: Parvista.

T.

Tumpacher Michäel Civ: Aust: Vienn: Rhetor.
Tött Nicolaus Principista.
Tröscher Ferdinandus Civ: Aust: Vienn: Syntaxista.
Tott Nicolaus Civ: Hung: Leytens: Gramatista.
Taller Gabriel Civ: Aust: Vienn: Parvista.

V.

Unerth Joannes Bavarus Waldsingensis Logicus.
Volitscheck Jacobus Civ: Siles: Bavoriensis Logicus.
Volffarth Georgius Aust: Vienn: Rhetor.
Vonbre Henricus Joannes Palat: Aiquisgranensis Rhetor.
Vizius Franciscus Civ: Aust: Vienn: Gramatista.
Vogl Josephus Civ: Aust: Vienn: Parvista.

W.

Weissmon R: D: Joannes Vitus Carinthus Mariasolingensis Theologus Speculativus.
Worperger Michäel Aust: Rőzensis Logicus.
Wipmer Joannes Aust: Vienn: Rhetor.
Wolff Georgius Aust: Schratenthalensis. Rhetor.
Wolff Josephus Aust: Schratenthalensis Rhetor.
Wirzburger Mathias Civ: Aust: Vienn: Syntaxista.
Wonderling Ludovicus Civ: Aust: Vienn: ex Dom: Prof: Parvista.
Wöber Antonius Civ: Aust: Vienn: ex Dom: Prof: Parvista.

X.

Y.

Z.

320 Zavoschky R: D Joannes ex Coll: Croatico Physicus.

Zarrer Joannes Bapt: Carniol: Locopolitan: Logicus.

Zuchristian Joannes Civ: Böemus Comotoviensis Logicus.

De Zuri Martinus Civ: Aust: Vienn: Logicus.

Zaitzler Joannes Suevus Aschensis Poëta.

Zeininger Martin Aust: Vienn: Poëta.

Zach Petrus Aust: Gablicensis Syntaxista.

Zicchini Joannes Nepomu: Præn: Aust: Vienn: Principista.

Zambra Petrus Civ: Aust: Vienn: ex Dom: Prof: Parvista.

Cives Academici

Johann Antonius Leichamschneider Kupferstecher.

330 Jacobus Wilhelm Höckhenauer Kupferstecher.

Johann Ignati Heyinger Buchdrucker.

Johann Friderich Nudon Buchführer.

Sigismund Antoni Fitsch Mahler.

Frantz Dominicus Roth Schildereyführer.

Petrus Caradea Bildhauer.

Carl Ignati Grueber Buchführer.

Johann Mayrhoffer Bildhauer.

Acta
Universitatis memoriâ digna
Sub
Rectoratu Perillustris Magnifici
ac Excelentissimi D: Cristophori Ruck
Phlæ et Saluberimæ Medicinæ Doctoris nec non
Magistri Sanitatis intra urbem.

1mo: Die 13tia Jannę conclusa est deductio ad Aulam propter causam Juris dictionis supra hæreditatem Domini Doctoris Suttner Medici â Mareschallico Provinciali Dicasterio obmotam, qui ante mortem quidem pro Provinciali Nobili resolutus, non tamen introductus fuit, porrecta hæc deductio octiduó post hucusqué desideratâ resolutione.

2do: 16ta Ejusdem inhibitio constituta, ne bibliopolæ duos Tractatus scilicet: famam Europeam et vulgó Jaß

Gespräch im Reich der Todten, vendant, et huc Viennam curent apportari.

3tio 23tia Dicti conclusum, ut posthàc taxæ rationum à D: D: Superintendentibus et Tutoribus ad manus Venerabilis Consistorij deponerentur.

4to 30ma Martij A: R: ac Clarissimus Dominus Möller Curator ad S: Stephanum in Canonicum electus.

5to 26ta Junij contra arrestatum Heldt in puncto furti domestici post factam recuperationem rerum furtivarum conclusum, ut delinquens duobus mensibus in carceribus detineatur, et tribus vicibus sub finem Scholarum forum Academicum scopis purget, deinde ad unicam purgationem temperatâ pœnâ, quam etiam arrestatus persolvit.

6to 4ta Julij sententia lata contra Rochum Josephum Trüb Juris Auditorem in puncto celebrationis Missarum absque ordinatione, ut per sex Annos naturales ad Triremium labores deportetur, et deinde ab omnibus terris hæreditarijs, et residentiis Imperatoris exulet.

7mo 28va Augt: conclusum, ut propter effigierum ordinem

quæ à Magfcis Dominis Rectoribus ad Stubam Consistorialem offeruntur, Ordo servetur, ut ultimi cujusvis Domini Rectoris effigies Antecessorum effigiebus præponatur.

8vo 15ta Septe: Ad vacantem Canonicatum ad Sanctum Stephanum per mortem Reverendissimi et Magnifici Domini Savoij Admodum Reverendus Spectabilis et Clarissimus Dominus Söhnlein unanimibus Electus.

9no 23tia Octobe: Conclusio facta in Consistorio pleno Plenissimo: ut in causa revisionis librorum non constituantur, novi Comissarij, sed ut revisio maneat in antiqua norma scilicet revisione Societati Almæ confisa, in quo tenore porrecta deductio ad Excelsum Regimen.

Sub

Rectoratu

Reverendissimi Perillustris ac
Magnifici Domini

Joannis Urbani Möller

A. A. L. L. et Phil. Doctoris,
Metropolitanæ Ecclesiæ ad S. Ste-
phanum Canonici Capitularis, Em.
ac Cels.mi S. R. E. Cardinalis Pres-
byteri, S. R. I. Principis, Archi-
Episcopi Viennensis Consili-
arij Consistorialis.

à quatuor Facultatum Procuratoribus
unanimiter electi Sequentes
immatriculati Sunt.

MDCCXXXIIII.

1734

Nomina
R: R: P: P: Professorum
e Societate Jesu.

R: P: Ludovicus Debiel SS. Theologiæ Doctor, Fidei Controversiarum Professor.

R: P: Antonius Weilhamer AA: LL: et Philiæ Doctor, Ethicæ Professor.

R: P: Josephus Loper AA: LL: et Philosophiæ Doctor, Dialectices Professor.

R: P: Antonius Hallerstein AA: LL: et Philosophiæ Doctor Sacræ Linguæ Professor.

R: P: Thomas Ertl AA: LL: et Philosophiæ Doctor, Cœlestis Professor.

Reverendissimi, Perillustris ac Magnifici Domini Rectoris ex Sorore Nepos.

Matthias Christ Rustiacus Gaunersdorffensis AA: LL: et Philiæ Magister, Jurista absolutus.

Nomina Nobilium

Rvdiſsimo Perillis ac Clariſsimo D: Simon de Stock, SS: Thlgiæ Doctor, necnon Canonico hujatis Metropolitanæ Eccleſiæ Auſtriacus Viennenſis.

Illuſtr: D: Franc: de Paula Comes de Mickosch Auſtr: Vien: Phijſ.

Illuſtr: D: C: B: Gudeng Joan: Auſtr: Vien: Pœta.

Ab Ermond Tirol: Perilluſtr: Ungar: Cudenſis Princ.

de Hubens Ignat: Perilluſtr: Auſtriacq Viennenſis Princ.

Kraus Franciſcq Perilluſtr: Auſtr: Viennenſis Princ.

Harlmann Joan: Perilluſtr: Ungar: Zegedinenſ: Parv.

Sapper Joan: Perilluſtr: Italq Novaranus Parv.

de Gollhoffer Carol: Perilluſtr: Auſtr: Vien: Sijntax.

Puſsard de Sonnenfeld Carol: Perilluſtr: Auſtr: Vien: Sijntax.

Farovino Mathias Perill: Auſtr: Vienn: Principiſta.

de Widka Franc: Anton: Perilluſtr: Auſtr: Vien: Parv.

Von der Ruggen Franciſcus Perilluſtris.

Hillebrand Anton: Pranob: Auſtr: Vien: Princ.

Hillebrand Ignatiq Pranob: Auſtr: Vien: Princ.

Arbesser Joannes Nepomuc: Carol: Pran: Auſtr: Vien: Pœta.

Paravana Joan: Pæpta Pranob: Tyrol: Brixenſ: Juriſta.

Nomina Reliquorum D: D: Studiosorum

A.

Abensteiner Mallhæus Civ: Auſtr: Vienn: Parviſta.

Aichinger Ferdinandus Pranob: Auſtr: Vien: Pœt:

Aichinger Frideric: Pranob: Auſtr: Vien: Gramat:

Alfoldi Nob: Ungarus Zeuggorvarienſis Logicus.

Almsteiner Marting Civ: Auſtr: Stockeraviens: Logic:

Amon Joseph: Civ: Auſtr: Vien: Parviſta.

Andreasi Joan: Civ: Auſtr: Vien: Parviſta.

Andreasi Bartholomæus Civ: Auſtr: Vien: Parviſta.

Andres Rochus Civ: Auſtr: Vien: Parv:

Anlues Joseph: Nob: Lusitanus Parviſta.

Appl Franc: Xaverius Civ: Auſtr: Vien: Parv:

de Aillinger Joan: Pranob: Auſtr: Vien: Parv:

B.

Begele Franc: Civ: Pavarq Straubingang Phyſicus.

Benin Joan: Pranob: Auſtr: Vien: Parv:

Bernhard Caſparus Civ: Auſtr: Vien: Parv.

Bernhard Mathias Civ: Austr: Vien: Carv.
Billner Andreas Civ: Austr: Treüburgens: Syntax.
de Bobal Joseph: Jgn: Bren: Austr: Gothyllens: Rhet.
Bodi Franc: Officialis Austr: Vien: Carv.
Bodi Joseph Officialis Austr: Vien: Carv.
de Bohlin Franc: Bren: Austr: Vien: Carv.
Boltschneider Mathias Civ: Austr: Vien: Rhet.
Bolack Jgnat: Brenob: Austr: Vien: Carv.
Borgi Joseph: Nob: Italus Bononiens: Poet.
Bortenschager Joseph: Civ Austr: Vien: Carv.
Brandel Joseph: Civ: Austr: Tangenloisensis Logicg.
Briger Franc: Civ: Austr: Vien: Rhet.
Brüghen Franc: Civ: Austr: Vien: Carv.

C.

Camerer Joseph: Civ: Austr: Vien: Gramatista.
Camesina Antonius Brenob: Austr: Vien: Syntax.
Camesina Albertus Brenob: Austr: Vien: Syntax.
Cantel Laurentius Carniol: Seragens: pleb: Logicus.
Carl Mathias Civ: Austriacus Haiderstorffens. Phys.
Cisper Michael Civ: Hungarus Kohalonien: Logicg.

D.

Dam Josephg. Civ: Austr: Vien: Carv.

Degel Marking Civ: Morav: Eisgrabiens: Phys.
Dendurffer Michael Civ: Austr: Vien: Poeta.
Dibardt Jgnat: Brenob: Austr: Vien: Carv.
Diborlz Joan: Ungarg Peterien sis Logicus.
Dielmayr Jos: Bren: Austr: Scheibsens: Logicg.
de Dietrich Maximiliang Bren: Austr: Vien: Carv.
Dollhopff Francisc: Nob: Austr: Vien: Gramatista.
Dur Josephg Civ: Austr: Vien: Carvista.

E.

Eberhardt Josephg Nob: Austr: Vien: Rhetor.
Eggarl Frideric: Augustl: Brenob: Austr: Vien: Principista.
Eisenhoffer Anton: Civ: Austr: Tortensis Syntax.
Elsner Georg: Civ: Austr: Vien: Poeta.
Engelhard Carolus Civ: Austr: Vien: Carv.
Enninger Franc: Civ: Austr: Vien: Rhetor.
Enzelmillner Thomas Civis Ejus Plallingens: Logicus.
Erhardh Sebastian: Civ: Austr: Vien: Carv.
Ermann Anton: Brenob: Austr: Vien: Rhetor.
Ermlich Franc: Antonig Civ: Austr: Neüburgens: Carv.

F.

Faber Carolg Civ: Austr: Mazzensis Logicus.
Faistel Ferdinandg Civ: Carniol: Gurckfeldens: Jurista.

Fallenberger Joseph: Cvis Austr: Vien: Principista.
Faßtaller Joan: Anton: Civ: Tyrol: Clamavens: Logicg.
Fenn Franc: Nob: Austr: Vien: Rinc.
Fesstel Franc: Austr: Reisbergens: Phys.
Feüchtner Francisg Civ: Austr: Vien: Carv.
Fiböck Joan: Civ: Silesg. Frichenstainens: Phys.
Fillenbaum Ignat: Cran: Austr: Novem=Ecclesiens: Logicg.
Fillenbaum Martinus Cran: Austr: Vien: Logicg.
Finck Franciscus Civ: Austr: Vien: Rhetor.
Föglmillner Franc: Civ: Austr: Vien: Carv.
Fragner Henricg Cranob: Austr: Vien: Cocta.
Friderich Andreas Civ: Austr: Vien: Carv.
Friderich Martinus Civ: Austr: Vien: Carv.
Fromb Georgius Civ: Austr: Caustroneoburgens. Phys.
Frosch Carolg Civ: Austr: Vien: Cocta.
Fuss Carolg Civ: Morav: Znoimens: Logicg.
Fuxe Michael Civ: Austr: Kirchbergensis Syntax.
Fürst Joan: Petrus Civ: Austr: Vien Carv.
Fürst Laurentig Civ: Austr: Collenstainensis. Carv.

G.

Gassermayr Andreas Civ: Silesig Neüssens: Rinc.
Gassleiger Joan: Cranob: Austr: Vien: Carv.
Gazzinelli Ehrg Cranob: Austr: Vien: Rinc.
Geeb Wolffgang: Civ Palatin: Waidens: Rhet.
Geiger Georgius Civ: Austr: Vien: Syntax.
Geissler Bernard: Civ: Austr: Vien: Syntax.
Germig Joan: Capl: Civ: Styr: Goriziens: Logicus.
Gerstorffer Adam: Civ: Austr: Vien: Rinc:
Gleisner Herman: Off: Austr: Vien: Carv.
Göbez Raimund: Civ: Austr: Vien: Cocta.
Göb Michael Civ: Palat: Waidensis Physicus.
Grab Joan: Capl: Civ: Austr: Vien: Carv.
Granata Joseph: Nob: Austr: Vien: Carv.
Grass Anton: Civ: Tyrol: Cursensis Cocta.
Grazel Leopold: Civ: Austriacg Caidraviens: Carv.
Grebinger Carol: Nob: Austr: Vien: Rinc.
Greminger Franc: de Paula Civ: Austr: Vien: Carv.
Grienwalder Joachim Ignat: Cranob: Austr: Vien: Carv.
Grom Laurentius Civ: Carniol: Kalmonstorffens: Carv.
Grüssler Martin: Civ: Austr: Vien: Carv.
Gschnaller Anton: Cranob: Austr: Vien: Carv.
Gullenberg Henricg. Cranob: Austr: Vien: Carv.
Gullenberger Carol: Civ: Austr: Vien: Cocta.
Gilgl Klophorus Joseph: Civ: Suev: Kindsburgens: Theolog: Speculat.

H.

Haas Klophorus Cranob: Austr: Vien: Carv.
Habitzl Sigismund: Civ: Austr: Misselbacens: Cocta.
Hager Joan: Klianus Civ: Austr: Baumgartens: Logicus.
Haidinger Joan: Civ: Austr: Vien: Carv.

Häck Matthæus Civ: Austr: Vien: Parv.
Häcker Andreas Civ: Austr: Vien: Pœla.
Häcker Ferdinand: Bœnob: Austr: Vien: Pœla.
Halffmann Carol: Bœnob: Austr: Vien: Parv.
Hanna Stophorus Bœnob: Austr: Vien: Princ.
Harler Gregorig Germano-Pœmg Planens: Metaphys.
Härll Joan: Celeus Civ: Austr: Vien: Parv.
Hartmann Franc: Haverig Civ: Austr: Vien: Parv.
Hartmann Joan: Cerill: Ungarg Szegedinens: Parv.
Haschack Bœnob: Pœmus Frauenbergens: Jurista.
Hassalius Joan Civ: Ungarg Rochonzens: Logicus.
Haubenwallner Stephan: Civ: Ungar: Leozens: Logicus.
Heimerl Anton: Bœnob: Austr: Vien Logic:
Heinrich Felix Civ: Moravg Nicolspurgens: Phys:
Helffer Michäel Civ: Austr: Vien: Parv.
Herlelli Joseph: Bœnob: Austr: Vien: Pœta.
Heijderovich Simon Civ: Ungar: Szegedinens: Logicg.
Höchsteiner Georgig Nob: Austr: Vien: Parv.
Hoffmann Adian: Civ: Austr: Gerhausens: Pœta.
Höchsteiner Anton: Bœnob: Austr: Vien: Prine:
Hopl Joan: Civ Austr: Vien: Parv.
Horvath Franc: Nob: Austr: Vien: Parv:
Horster Carol: Civ: Austr: Vien: Parv.
Hueber Ignat: Civ: Austr: Vien: Parv.
Hueber Joseph: Civ: Austr: Vien Rhetor.
Hueber Thomas Civ: Bojus Mellenpacens: Logicus.

Humble Emericus Austr: Vien Off: Pœla.
Hunger Joseph Civ: Austr: Felsspergens: Logic:
Hunger Tautens: pleb: Austr: Vien: Parv.
Hussar Andreas Nob: Ungar: Utivariens: Logicus.

J.

Jablonzaij Joseph Nob: Ungarus Posonien: Phys.
Jackschi Ludovic: Civ: Austr: Vien: Gramatista.
Jacob Franc: Civ: Austr: Vien Parv.
Jelinek Ignat: Civ: Moravg Evanovizens: Logic.
Jenek Matthias Civ: Carniolus Crainburg: Logic.
John Carol: Civ: Austr: Vien: Parvista.
Ivanoschiz Joan: Civ: Austr: Vien: Rhetor.

K.

Kalser Carol: Civ: Austr: Vien: Parvista.
Kalser Gabriel Civ: Austr: Vien: Parv.
Kameller Carolus Nob: Austr: Vien: Parv.
Kath de Kathenthall Adam: Civ: Ungar: Ginsiens: Pœta.
Kauffmann Joan: Civ: Austr: Vien: Parv.
Kemeter Ignat: Civ: Austr: Vien: Princ.
Kenz Joseph: Civ: Austr: Vien: Syntax.
Killer Urbang Civ: Carniol: Crainburgens: Syntax.

Kirallus Carol: Nob: Austr: Vien Parvista.
Kirchhoffer Joseph: Nob: Austr: Vien: Parv.
Kirchner Joan: Georg: Civ: Austr: Vien: Princ.
Kisch Mathias Nob: Ungarus Jasboriens: Phys.
Klander Franc: Civ: Austr: Tabacensis Logicus.
Klarl Bernard: Civ: Austr: Vien: Syntax.
Knapich Petrus Ferdinand: Civ: Bavar: Burgens: Gramat.
Knée Georg: Carniol: Zirchens: pleb: Syntax.
Kobinger Joan: Nob: Austr: Vien: Poëta.
Kolhund Frideric: Prænob: Austr: Vien: Poët.
Kollhund Franc: Prænob: Austr: Vien: Gram:
Kolhund Joseph Prænob: Austr: Vien: Rhetor.
Koller Franc: Civ: Austr: Vien: Parv.
Kollmann Franc: Civ Austr: Vien: Poëta.
Komoreto Joan Bapt: Civ: Austr: Vien: Parv.
König Franc: Civ: Austr: Vien Parv.
Kossel Sigismund: Prænob: Poëmus Prachaticens: Metaphys.
Kranzer Carol: Nob: Lusitan Cusponens: Gram.
Kress Theophil: Civ: Austr: Leopoldaviens: Phys:

L.

Lagacker Tiburtius Civ: Bojus Phaffen-Monasteriens: Logicus.
Lahr Joseph: Civ: Austr: Baidraviens: Princ.
Lang Franc: Maximil: Prænob: Austr: Vien: Parv.
Langheen Joan: Civ: Austr: Vien: Rhetor.

Laubacher Franc: Prænob: Austr: Vien: Parv.
Lechner Joseph: Civ: Austr: Vien: Parv.
Leicher Joseph: Franc: Civ: Austr: Vien: Parv.
Leistriz Joan Civ: Austr: Obersulzens: Logicus.
Leittner Franc: de Paula Nob: Austr: Vien Princ.
Lessing Jacob Off: Austr: Vien: Parv.
Libl Joseph: Civ: Austr: Steinens: Logicus.
Lindemayr Carolus Nob: Austr: Vien absol: Jurista.
Lipp Franc: Civ: Austr: Vien: Parv.
Litzlachner Franc: Civ: Austr: Weidhoffens: Poëta.
Locher Franc: Civ: Suevus Mingensis Logicus.
Locher Maximilian: Prænob: Austr: Vien: Parv.
Luchinetti Jacob: Prænob: Austr: Vien: Gram.
Lustig Antonius Prænob: Carinthus Clagenfurtensis Poëta.
Lyzner Franc: de Paula Civ: Austr: Vien: Princ.

M.

Magari Paulus Nob: Ungarus Namestoviens: Physicus.
Malisch Joan: Civ: Ungarus Niekens: Phys.
Mallessing Bernard: Civ: Austr: Enzerstorffens: Jurista.
Mancker Franc: de Paula Civ: Austr: Vien: Parv.
Manner Raimund: Prænob: Austr: Hacheneggens: Princ:
Maratschek Martin: Civ: Austr: Vien: Parv.
Mariano Joan: Bapt: Prænob: Austr: Vien: Parv.
Mariano Petrus Prænob: Austr: Vien: Parv.

Maringhele Joan: Civ: Austr: Vien Poëta.
Marini Joan: Joseph: Prænob: Austr: Vien: Parv.
Mayr Joseph: Civ: Austr: Vien: Poëta.
Mayr Joan: Carol: Civ: Austr: Vien: Parv.
Metzger Joan: Prænob: Austr: Vien: Parv.
Micheleti Joan: Bapt: Prænob: Austr: Vien Parv.
Mitterhauser Augustin: Civ: Austr: Vien: Poëta.
Möckel Anton: Civ: Austr: Vien: Poëta.
Mohl Joan: Prænob: Austr: Vien: Parv.
Mohr Anton: Civis Carinthg Pontoviens: Synt.
Möreisen Franc: Nob: Austr: Vien: Princ.
Möreisen Philip: Nob: Austr: Vien: Princ.
Muffat Carolg Prænob: Austr: Vien: Princ.
Muffat Joseph: Prænob: Austr: Vien: Poëta.
Müllner Joan: Michäel Civ: Austr: Pastorffens: Poëta.

N.

Neüer Ahtian: Civ: Rhetg Bürsensis Synt.
Nicolin Jos: Civ: Austr: Leopoldaviens: Logicg.
Nuspaumer Heinrich Civ: Austr: Vien: Parv.

O.

Obermayr Gabriel Moravg Nicolspurgens: Logicg.
Ortmayr Jos: Civ: Austr: Crembsens: Physicg.

Ott Crescentinq Civ: Palat: Ambongensis Logicus.
Ott Joseph: Moravg Prunloviensis pleb: Logicg.
Ott Philipp: Civ: Austr: Vien: Poëta.

P.

Pamer Mathias Civ: Austr Schwigensis Logicus.
Pampichler Carol: Civ: Austr: Stockeraviens: Phys.
de Paudex Joan: Nepom: Off: Austr: Neostadiens: Parv.
Pauer Maximilian Civ: Suevg Angelbergens: Poëta.
Paul Jacob Civ: Austr: Stadlaviens: Parv.
Peck Augustin Civ: Austr: Vien: Parv.
Peer Franc: Tyrol: Melaviens: pleb: Physicg.
Pehr Joan: Civ: Ungarg Posoniens: Logicg.
Peidel Franc: Civ: Austr: Falckheimburgens: Logic.
Peinter Benedict: Civ: Suevus Zebogens: Logicg.
Peltinger Ignat: Civ: Austr: Trassendorffens: Logicg.
Pendolffi Franc: Nob: Austr: Vien: Parv.
Pendolffi Ignat: Nob: Austr: Vien: Parv.
Peternader Franc: Nob: Austr: Vien Parv.
Pfeiffer Ferdinand: Civ: Austr: Vien: Syntax.
Pichler Joan: Georg: Civ: Austr: Stockeraviens: Metaphys.
Plackberger Michäel Civ: Austr: Neostadiens: Logicg.
Planinz Joan: Civ: Carniol: Tschernomliens: Parv.
Podniscky Carol: Civ: Boëmg Altomautens: Logicg.
Pogatschnizk Georg: Civ: Carniol: Feldens: Syntax.

Pohr Joseph: Civ: Styrus Landtspergensis Parv.
R. D. Popovich Franc: Antonius Croata Physicus.
Pornaz Mathias Civ: Saxo Osteraviens: Parv.
Portenschlager Bartholomæus Civ: Austr: Vien: Parv.
Posedri Georg: Civ: Carniol: Labacens: Logicus.
Posocky Adam Civ: Ungarus Ginsiens: Logicus.
Potth Elias Civ: Austr: Vien: Poëta.
Prager Jos: Civ: Austr: Vien: Parv.
Prasch Ferdinand: Civ: Austr: Vien: Parv.
Praun Franc: Hav: Prænob: Austr: Vien: Parv.
Praun Georg: Civ: Austr: Mistelbacens: Princ.
Premlechner Michäel Nob: Austr: Vien: Parv.
Presnitzcky Mathias Nob: Ungarus Pressens: Logicus.
Preytler Joan: Civ: Styrus Krieglagens: Physicus.
Printz Franc: Civ: Austr: Vien: Poëta.
Le Printz Fridericus Nob: Austr: Vien: Poëta.
Promberg Franc: Civ: Austr: Ernstbrunens: Poëta.
Proschovcky Wenzeslaus Civ: Morav: Znoymensis Logicus.
Pruckmiller Jos: Prænob: Austr: Vien: Syntax.
Pruner Joan: Civ: Austr: Vien: Parv.
Pruner Joan Georg: Civ: Austr: Novem-Ecclesiens: Jurista.
Pustonsky Georg: Civ: Ungarus Schuteriens: Logicus.
Puxbaum Joan: Affuisgranensis Poëta.

Q.

Quarin Antonius Civ: Italus Vernascens: Metaphys:

R.

Rach Ignat: Nob: Austr: Vien: Parvista.
Raichart Thomas Civ: Austr: Vien: Princ.
Raill Augustinus Civ: Austr: Vien Poëta.
Rapold Jos: Civ: Austr: Vien: Syntax.
Raschincky Jos: Nob: Polonus Padlochiens: Logicus.
~~Rauch Ferdinand: Civ: Austr: Vien: Parv~~ vi sentea 24ti febr: 740 publicata e matriculatus. et denuo restitutus. de Spaundrypia.
Rauch Jos: Civ: Austr: Vien: Physicus.
Redlhamer Mathias Jos: Erlaclaustrens: Theol: Speculat:
Reinhart Georg: Civ: Austr: Vien: Phys.
Ressler Joan Carol: Civ: Austr: Vien: Princ.
Richter Ferdinand: Civ: Austr: Vien Parv.
Richter Joan: Civ: Austr: Vien: Parv.
Richter Laurent: Civ: Austr: Vien Parv.
Riederauer Carol: Prænob: Bavar: Monacens: Rhetor.
Ritter Anton: Civ: Austr: Geruncksens: Logicus.
Rocha Nicolaus Nob: Austr: Vien Rhetor.
Rorrer Franc: Balthasar Civ: Austr: Schongoviens: Princ.
Rubida Joan: Silverius Civ: Carniol: Bochinens: Theol: Speculativus.
Rüedl Jos: Prænob: Ungarus Szagens: Poëta.
Ruedner Joan: Carol: Civ: Austr: Jetzlerstorffens: Logicus.
Ruepp Joan: Civ: Austr: Vien: Parv.
de Ruiz Anton: Prænob: Austr: Vien: Parv.

S.

Santer Joan: Nepom: Nob: Austr: Vien: Princ.
Sartor Joan: Bapt: Civ: Bojus Kempens: Theol: Speculativus.
Sartori Ludov: Off: Honoverens: Phÿsicus.
Saur Amadæus Civ: Austr: Vien Poëta.
Schaller Adamus Prænob: Austr: Vien Parv.
Schaller Franc: Prænob: Austr: Vien Parv.
Schapper Carol: Prænob Austr: Vien: Parv.
Scharff Joan: Civ: Boëmus Ruttentallens: Parv.
Scharnagl Leopold: Prænob: Austr: Vien: Parv.
Schaukögl Anton: Nob: Austr: Vien Poëta.
Schein Joan: Bapt: Civ: Austr: Ulrich Kirchens: Phÿsicus.
Scher Leopold: Civ: Austr: Asehocens: Poëta.
Schmid Ægidius Civ: Austr: Vien: Parv.
Schmid Georgius Civ: Austr: Vien: Sÿntax.
Schmid Joan: Civ: Austr: Vien: Parv.
Schmid Joseph: Civ: Austr: Vien Parv.
Schnabl Franc: Civ: Austr: Vien: Sÿntax.
Schneid Ignat: Civ: Austr: Vien: Sÿntax.
Schnellinger Joan: Civ: Austr: Vien: Poëta.
Schober Stephan: Civ: Austr: Vien: Poëta.
Schöberl Anton: Ambros: Civ: Austr: Vien: Parv.
Schreiber Franc: de Paula Civ: Austr: Vien: Parv.
Schripala Thomas Civ: Ungarus Hinsnens: Logicus.

Schuehmeister Mathias Civ: Austr: Vien: Parv.
Schückel Amadæus Civ: Austr: Vien: Poëta.
Schückel Ntophorus Civ: Austr: Vien: Poëta.
Schwaga Partholomæus Civ: Austr: Vien: Princ.
Schwandtner Anton: Civ: Austr: Vien: Rhet:
Schwock Laurentius Civ: Austr: Ottocrinens: Sÿntax.
Sedeÿ Joseph: Civ: Carniol: Osslicens: Logicus.
Sembler Ignat: Civ: Austr: Vien: Princ.
Simacher Anton Civ: Austr: Vien: Poëta.
Sobeck Frid: Sises: Millstorffens: pleb: Logicus.
Spizer Mathias Off: Austr: Vien: Parv.
Stachel Joan: Civ: Austr: Vien: Poëta.
Stadler Joan: Civ: Austr: Vien Princ.
Stadlpauer Anton: Nob: Austr: Burgstallens: Princ.
Stapff Franc: Nob: Morav: Schavoniens: Rhetor.
Stärckl Jos: Civ: Austr: Mihlhusens: Sÿntax.
Stendl Leopold: Civ: Austr: Albenstorffens: Logicus.
Stiz Augustin: Civ: Austr: Mannerstorffens: Theol: Speculat.
Stöckl Ignat: Nob: Austr: Vien: Gramat.
Stötter Joan: Civ: Austr: Vien Parv.
Stropach Fridericus Civ: Boëmus Craibizens: Poëta.
Suppan Joan: Civ: Carniol: Wincklerens: Logicus.
Szabo Emericus Nob: Ungarus Czebreniens: Logicus.

T.

Tangel Anton: Civ: Austr: Crembsens: Rhine.
Taubert Anton: Civ: Austr: Vien: Carv.
Tausch Franc: Civ: Moravg Bossiens: Metaphijs:
Tausch Franc: Civ: Tijrol: Kienzens: Carv.
Teibner Anton: Nob: Austr: Vien Rhine.
Telban Jacob: Civ: Carniol: Locopolitan: Logicg.
Theijs Leopold: Civ: Austr: Vien: Phijsicg.
Trautweiller Adam Civ: Austr: Vien: Poet.
Tresch Carol: Civ: Austr: Vien: Poeta.
Tritschell Joan: Civ: Austr: Vien: Carv.
Trosch Mathias Civ: Austr: Vien: Carv.
Tröstel Philipp: Civ: Austr: Vien: Syntax.
Truschnig Jos: Civ: Carniol: Wulzens: Carv.
Tschernigoi Joan: Civ: Austr: Vien: Syntax.
Turner Jos: Civ: Austr: Vien: Carv.
Tulschka Mathias Civ: Austr: Fischens: Logicg.

V.

Vandelin Joan: Offl: Austr: Vien: Carv.
Ubl Leopold: Civ: Austr: Vien: Rhetor.
Ulmon Franc: Civ: Austr: Vien: Rhetor.
Vogchl Jacob: Civ: Ungarg: Posonien: Phijs.
Vogl Franc: Haver: Civ: Austr: Vien: Carv.
Vogl Michael Civ: Austr: Crembsens: Logicg.
Vögler Berg Jos: Crænob: Austr: Vien: Carv.

Vossi Ant: Crænob: Berolinensis Syntaxista.
Vonbonek Jos: Civ: Tijrol: Birsens: Rhetor.
Vonem Joan: Civ: Austr: Vien: Carv.
Ussia Thomas Crænob: Italg Quinens: Rhine.

W.

Wagner Ant: Civ: Suevg Wangensis Phijsicus.
Wallop Joan: Civ: Italg Venetus Logicus.
Warmshallinger Leopold: Civ: Austr: Vien: Carv.
Weber Matthæg Civ: Austr: Greinbocrisens: Poeta.
Weinzierl Andreas Civ: Austr: Vien: Carv.
Weiss Jos: Civ: Austr: Vien: Poeta.
Wellishoffer Adiang Crænob: Austr: Vien: Rhetor.
Werenberg Sebastiang Nob: Austr: Vien: Carv.
Werthmiller Joan: Civ: Austr: Wolchersdorffens: Carv.
Widl Franc: Jos: Nob: Austr: Vien: Carv.
Wilh: Georg: Civ: Palatin: Hochstadiens: Rhetor.
Wimbler Joan: Civ: Austr: Vien: Carv.
Wischovsky Franc: Civ: Austr: Vien: Carv.
Willmann Augustg Civ: Austr: Vien Carv.
Wohlperger Franc: Civ: Austr: Vien: Poeta.
Wolff Elias Joan: Civ: Austr: Vien: Gram:
Wolff Leopold: Civ: Austr: Vien: Rhetor.
Wolleber Jos: Civ: Austr: Mistelbacens: Carv.
Wonderpohl Carol: Civ: Austr: Vien: Carv.

Wurmser Anton: Civ: Austr: Vien: Parv.
do Wurtz Joan: Michäel Prænob: Austr: Vien: Poëta.

Z.

Zach Andreas Ignat: Prænob: Austr: Vien: Parv.
Zach Jacob: Nob: Austr: Vien: Parv.
Zacher Joan: Alophorg Prænob: Austr: Vien: Parv.
Zamdig Joan: Civ: Italg Goritiens: Parv.
Zapp Joan: Civ: Siles: Garstorffens: Parv.
Zeisberger Joan Off: Austr: Vien: Parv.
Ziegler Joseph: Civ: Austr: Vien: Princ.
Zieglhauser Joan: Civ: Austr: Vien: Gramatista.

Cives Academici.

Joannes Georgius Hoffmann Moravg Brunensis Chymicg.
Joan: Baptista Glunck Nellenburgensis Stockäens: Pictor.
Joannes Albertshauser Austr: Scheltlingensis Pictor.
Maximilianus Schinagl Bavarg Burghausensis Pictor.
Joannes Fridericus Auerbach Thüringensis Mülhausensis Pictor.
Ignatius Israël Zapff Austriacg Vien: Litterarum Fusor.
Joannes Tobias Kracker Sculptor.
Christophorus Josephus Hueth Austriacg Rezens: Typographg.
Joannes Michäel Schachtenberger Franco Eivelstadiensis Galanterie Arbeither.
Leopoldus Kaliwoda Boëmus Pragensis Typographg.

Acta
Consistorij Universitatis memoriâ digna
Sub
Rectoratu Reverendissimi Perillustris ac Magnifici Domini Joannis Urbani Möller Canonici Capitularis ad S:tum Stephanum.

Postquam 11ma Decembris neo-constitutum Consistorium Sub Rectoratu Rvdissimi Perillustris ac Magnifici Domini Joannis Urbani Möller AA: LL: et Phliæ Doctoris Metropolitanæ Ecclesiæ ad Stum Stephanum Canonici, Eminentissimi Domini Cardinalis à Kolonitsch Consiliarij Consistorialis primam Sessionem habuit, fuerunt præsentes Perillis Magfcus Dominus Superintendens Cæsareus, A: R: Pater Sporeno S: J: Theologiæ Decanus. Perillustris Spectabilis Dnus Puschmann Juris Decanus, Magnificus Spectabilis D: Ruk Medicinæ Dec: A: R: P: Erber S: J: Phliæ Dec: A: R: P: Riga Senior Theol: Clariss: D: Ruepp Inclit: Nat: Austr: Procurator. Excell: D: Salzgeber, nunc mortuus Nat: Rhen: Procur: Clariss: D: Oppenritter Nat: Ungar: Procur: A: R: P: Marxer Nat: Sax: Procurator. A: R: P: De Piell S: J: Senior Phliæ.

12: Jan: D: Glanzer X Facultista Juris Dr. indicavit Consistorio, quod Commissio Securitatis passus faciat ipsum arrestandi propter rixas cum quodam nomine Pogner

habitas, petiit protectionem à foro Academico, et se obtulit Spontanée Carceres Academicos subeundi usque ad Causæ Compositionem, quod ipsi ad tuenda Universitatis Privilegia indultum est, expost præfatus Dnus Glanzer ad militiam se contulit, et se ab omni infestatione Commissionis Securitatis liberavit Actore nullo comparente.

29: Ejusd: Vbi Consistorio denunciatum est Uxorem Typographi Joannis Baptistæ Schönwötter apud Commissionem Securitatis arrestatam, propterea quod includendo Dominam de Thallmann privatos Carceres exercuerit, Pedello demandata repetitio arrestatæ, restitutio autem non secuta, sed deductio ad Aulam Compilata et porrecta, defacto autem resolutio non obstantibus repetitis Instantijs secuta non est.

19: Febr: Salisburgensis Universitas requisitorialia transmisit, ut Ipsi hujas Universitas significaret, an hic Studiosi ad inflandas Tubas, et pulsum tympanorum in Festis Academicis adhiberentur: responsum hic Studiosos non haberi tubarum et tympanorum exercitatos; Interim Communiter Cæsareos tubicines, et tympanotribas adhiberi.

2: Martij. Conclusum ut intimatio persolvendæ Steuræ ab annuis proventibus 10. pro Cento fiat per Decretum Circulariter ostiatim exhibendum omnibus membris Academicis.

26: Martij. Conclusum, ut ob interventam Mortem Domini Salzgeber Inclytæ Nat: Rhen: Procurator proximus Exprocurator Convocet Nationem, quo facto Dnus Mak Medicinæ Doctor in Procuratorem electus.

10: Aprilis: Consistorium plenissimum habitum ob Steuram annuorum Proventuum ab Aula pro nervo Belli petitam, conclusum est, ut pro redimendis fassionibus duo Millia florenorum offerantur, quod oblatum, acceptatum non est, sed oblatio ad tria Millia extensa est ab Universitate, et deductio ad Aulam porrecta; et postquam ab Aula Commissioni collectæ Steurarum demandatum est, ut cum Universitate causam pertractent; ad Diætam deputati sunt Dnus Rauch Medicinæ Senior, et quatuor Nationum Procuratores, clarissimi: Dnus Ruepp, Dnus Mak, Dnus Marxer, Dnus Oppenritter, et Dnus Universitatis Syndicus, qui penuriam Universitatis exacte Commissioni exhibuerunt, et ultra tria millia florenorum Universitatem pendere non posse declararunt; Emanavit autem Decretum Aulicum, nisi Universitas sex millia daret, singula membra suas fassiones porrigerent; ad quam inconvenientiam evitandam Facultas Juridica et Medica /: cum cæteræ duæ Facultates nullis proventibus gauderent:/ quævis ad tria millia condescendit, iterum per Collectas privatim faciendas recuperanda.

16: Aprilis: Conclusum est, quod Dnus Doctor Widureck hactenus Director Collegij rationum, quia emigrationem ex habitatione in domo Universitatis habita instituit, etiam Directoratu cedat, et Directoratus pro vacante habeatur, cum Vble Consistorium habitationem in domo Universitatis Directoris Collegij rationum ob registraturam, et Sessiones ibidem necessario habendas, indivisibiliter pro connexis haberi statuerit.

26: Maij: Dnus Doctor Herzog unanimibus in futurum Directorem Collegij rationum Consistorio plenissimo habito electus est, et 28: desuper stipulationem consuetam in vim Juramenti deposuit.

4.ta Junij: Post intimatum decretum à Commissione Mechanicorum, quo insimulabatur Universitas, quod incompetenter Professionistas artium in Cives Academicos assumeret, deductio ad Aulam compilata, prælecta, et approbata est, in qua energiacè demonstratum Universitati ab immemoriali tempore juxta Privilegia competere Jus cujuscunque artis Professionistas in Cives Academicos assumendi, eatenus hucusque nulla amplius à præfata Commissione Mechanicorum impetitio facta est.

6.ta Augl: quatuor apud Commissionem Securitatis ob rixas, et incussionem fenestrarum arrestati studiosi nominatim Andreas Reisinger, et Joannes Sebastianus Denk ambo Logices, Joseph Baur Canonum, Godefridus Schrieffl Theologiæ ad requisitionem Universitatis extraditi, et in Carceres Academicos deducti postmodum verò partibus læsis præstita satisfactione dimissi sunt.

7.ma Augl: In Consistorio plenissimo Dnus Doctor Eyl pro Notario Directorij Collegij rationum in locum resignati Domini Doctoris Aigner unanimibus suffectus.

20.ma Augl: Conclusio facta, ut pro Steura ingruentis belli ab universis Capitalibus imediate ad universitatem pertinentibus petiti solummodo Viginti duo Floreni 12 Xr: actutum ab Universitate exsolvantur.

17: Septl: à Vbli Consistorio conclusum est juxta informationem

ab Inclyta Facultate Med: postulatum, Scilicet: postaquam hujates Cälneatores prætenderunt se posse Chirurgos in Subscriptionibꝫ denominari, Præfata Facultas autem negativè concluſit, Cälneatoribꝫ autem interpoſita appellatio denegata cui denegationi pariter Völe Conſiſtorium adhæſit.

15ª Novembris. In cauſa Typographi Huett Rezenſis, cujꝫ acceptationi in Univerſitatis Typographum, et licentia Typographiam Rezij habendi reclamārunt hujates Typographi ſe gravatos putantes, quòd priùs ab ipſis informatio petita non ſit, Sententia lata eſt, quòd non obſtante Typographorū contradictione præfatꝫ Huett pro legitimo Typographo habeatur, et Diploma ipſi deſuper collatum in ſuo robore perſiſtat.

26ª Novembris. Reſignatio privata Magnifici Domini Rectoris habita, et Rationes quæſtoratûs in præſentia Deputatorum Dominorum Regiminis Conſiliariorum Domini à Spaun, et Domini ab Haan prælecta.

27ª Novembris. Sententia Criminalis lata et mox publicata eſt contra arreſtatam Annam Mariam Jungwirthin furti domeſtici eam, vigore cujus Sententiæ mentionata ea Jungwirthin perpeſſo duriſſimi frigoris arreſto adhuc triby diebus compedibꝫ vincta in arreſto perſiſtere condemnata eſt.

Joannes Urbanus Möller. Can. cus in Metrop. Divi Stephani, ac p. t. Univtis Vien. Rector mpria

Sub
Rectoratu
Reverendiſſimi, Perilluſtris, Ampliſſimi, ac
Magnifici Domini Domini
JOSEPHI
Cæſarei Collegÿ Canonicorum Regularium
Lateranenſium Sancti Auguſtini Vien-
næ ad Sanctam Dorotheam Præpoſiti
Sacroſanctæ Theologiæ Doctoris, ſacræ Cæ-
ſareæ Regiæque Catholicæ Majeſtatis
Conſiliarÿ
Vocis unanimibus à quatuor inclytarum
Nationum Procuratoribus Electi
Regnante
Auguſtiſſimo Romanorum Imperatore
CAROLO SEXTO
Almæ hujus ac Celeberrimæ Univerſitatis
Matriculæ
Inſcripti ſunt ſequentes
Annō
MDCCXXXV.

1785

ab Inclyta Facultate Med: postulatum, Scilicet: postea quam hujates Cälneatores pretenderunt se posse Chirurgos in Subscriptionibg denominari, Prafata Facultas autem negativè concluſit, Cälnealoribg autem interpoſita appellatio denegata, cui denegationi pariter Völe Conſiſtorium adhæſit.

15. Novembris. In cauſa Typographi Huett Rezenſis, cuyg acceptationi in Univerſitatis Typographum, et licentia Typographiam Rezij habendi reclamärunt hujates Typographi se gravatos putantes, quòd priùs ab ipſis informatio petita non ſit, Sententia lata eſt, quòd non obſtante Typographorum contradictione præfatg Huett pro legitimo Typographo habeat, et Diploma ipſi deſuper collatum in ſuo robore perſiſtat.

26. Novembris. Resignatio privata Magnifici Domini Rectoris habita, et Rationes quæſtoratus in præſentia Deputatorum Dominorum Regiminis Conſiliariorum Domini à Spaan et Domini ab Haan prælecta.

27. Novembris. Sententia Criminalis lata et mox publicata eſt contra arreſtatam Annam Mariam Jungwirthin furti domeſtici ream, vigore cujus Sententia mentionata ea Jungwirthin perpeſſo duriſſimi frigoris arreſto adhuc duobg diebus compedibg vincta in arreſto perſiſtere condemnata eſt.

Joannes Urbanus Möller. Ca
in Metrop. Divi Stephani, ac
S. t. Univ. Vien. Rector m.

Sub
Rectoratu
Reverendiſſimi, Perilluſtris, Ampliſſimi, ac
Magnifici Domini Domini
JOSEPHI
Cæſarei Collegij Canonicorum Regularium Lateranenſium Sancti Auguſtini Viennæ ad Sanctam Dorotheam Præpoſiti
Sacroſanctæ Theologiæ Doctoris, ſacræ Cæſareæ Regiæque Catholicæ Majeſtatis
Conſiliarij
Votis unanimibus à quatuor inclytarum
Nationum Procuratoribus Electi
Regnante
Auguſtiſſimo Romanorum Imperatore
CAROLO SEXTO
Almæ hujus ac Celeberrimæ Univerſitatis
Matriculæ
Inſcripti ſunt ſequentes
Anno
MDCCXXXV.

1785

Nomina Professorum
e Societate Jesu

A. R. et Clar. P. Josephus Ritter SS. Theologiæ Doctor, & Theologiæ moralis Professor.

A. R. et clar. P. Antonius Höller SS. Theologiæ Doctor, & Controversiarum Fidei Professor.

A. R. et clar. P. Franciscus Xaverius Schmid A. A. LL. & Philosophiæ Doctor Institutionum Dialecticæ Professor.

A. R. et Clar. P. Joannes Ludinger AA. LL. et Philoso. phiæ Doctor, ejusdemq; in Logicis Professor.

A. R. et Clar. P. Weicharcus Hallerstein AA. LL. & Philosophiæ Doctor, ejusdemq; in Ethicis Pro. fessor.

A. R. et Clar. P. Josephus Franz AA. LL. et Philoso. phiæ Doctor, & Matheseos Professor.

A. R. et clar. P. Joachimus Summatzinger AA. LL. & Philosophiæ Doctor, ejusdemq; in Dialecticis Professor.

A. R. et Clar. P. Josephus Koller AA. LL. et Philoso. phiæ Doctor, Poeseos Professor.

Nomina Nobilium

ab Aichinger Christophorus Joannes Per-
-illustris Aust: Viennen: Parvista.

de Bidka Josephus Perillustris Austriacus
Vienn: Parvista.

Joteschnig de Domoslan Joannes Nepom:
Perillustris Austriac: Viennen: S: R: I:
Eques Poeta.

de Heintzmann Antonius Adamus Per-
-illustris Austriacus Viennensis Syn-
-taxista.

John Bernardus Perillustris Austriacus
Viennens: Parvista.

de Rollmonn Philippus Perillustris Aust:
Vienn: Parvista.

Sartori Antonius Perill: Aust: Vien: Principista.

de Saur Carolus Perillustris Aust: Viennen:
Principista.

de Saur Joannes Baptista Perill: Aust:
Vienn: Principista.

de Tiel Joannes Ludovicus Perillustris Aust:
Viennensis S: R: I: Eques Rhetor.

Nomina Reliquorum DD: Studiosorum.

Adam Sebastianus Conradus Tyroll: Mallens: Rhetor.

Adlgasser Franciscus Civis Salisburgensis, Grammatista

Aigner Josephus Civis Austriacus Heillingstattensis
Parvista ex domo Professa.

Albio Josephus Prænobilis Aust: Vienn: Physicus.

Alt Joannes Georgius Nob: Aust: Vienn: Parvista ex domo
Professa.

Altmonn Matthæus Civis Aust: Neovilanus Logicus.

Altschach Leopoldus Civis Austr: Waidhoff: Parvista ex
domo Professa.

Alxinger Antonius Prænob: Austria: Vienn: Parvista.

Amon Ignatius Civis Aust: Vienn: Grammatista.

Amon Franciscus Xaverius Civis Aust: Vienn: Parvista.

Ancilloti Antonius foro Juliensis Mantanariensis Logicus

R: D: Androvich Nicolaus Lamacsensis Ungarus ex Colleg:
Pazman: Physicus

Antoniz Joannes Civis Austr: Vienn: Grammatista.

Anzenberger Joannes Civis Aust: Vienn: Parvista.

Airminger Joannes Gotthardus Aust: Steirensis Logicus
Ayrnschmalz Ferdinandus Passaviensis Logicus Parrista.



Bartha Theophilus Civis Aust: Vienn: Grammatista.
Basler Franciscus Nob: Aus: Vienn: Parrista ex domo Professa.
Berger Joannes Philipp: Nob: Aust: Vienn: Parrista ex domo Professa.
Berta Franciscus Ungarus Mesklinensis Liberl: Logicus.
Bertold Franciscus Xaverius Nob: Aust: Vienn: Rhetor.
Bitt Carolus Prenobilis Austr: Vienn: Poeta.
Bitt Ernestus Nob: Austr: Gunterstorff: Poeta.
Boxrith Ignatius Silesius Carnoviensis Logicus.
Bomaz Joannes Petrus Nob: Suevus Gamundianus Theolog: Specul:
Breyer Wenceslaus Nob: Aust: Vienn: Parrista.
Bruner Josephus Civis Austr: Vienn: Poeta.
Bugal Philippus Civis Carniol: Neostadiensis Theolog: Moral:



Causner Josephus Carolus Civis Aust: Vienn: Principista.
Cremonstein Georgius Nob: Aust: Vienn: Parrista.
Cristiz Leopoldus Nob: Aust: Vienn: Parrista ex domo Professa.
R: P: Chingelij Josephus Ung: Maytiniensis ex Colleg: Lazman: Physicus.



Deraster Christianus Civis Aust: Vienn: Parrista.
Dengalli Jacobus Nob: Aust: Vienn: Parrista.
Derfuess Franciscus Nob: Aust: Vienn: Poeta.
Desebrugg Josephus Nob: Aust: Vienn: Parrista.
Dietmich Georgius Bohemus Rottmilhiensis Logicus.
Dobler Simon Civis Austriacus Vienn: Poeta.
Dobler Joannes Civis Austr: Vienn: Principista ex domo Professa.
Doll Andreas Civis Ungarus Gismardonniensis Syntaxista ex domo Professa.



Eberon Adamus Civis Austr: Vienn: Parrista.
Echinger Joannes Civis Aust: Vienn: Parrista.
Edlauer Leopoldus Civis Aust: Berchtoldstorff: Parrista.
Engelhardt Josephus Civ: Aust: Vienn: Parrista ex domo Professa.
Engelmonn Adamus Nob: Aust: Vienn: Parrista.
Eyselein Ignatius Civis Austr: Vienn: Physicus.

Felßner Carolus Civis Aust: Vienn: Parrista.
Felßner Michael Civis Aust: Vienn: Parrista.
Fenz Andreas Civis Aust: Rottweinstorff: Logicus.
Feringer Adamus Nob: Aust: Vienn: Parrista ea domo Profesa.
Flaucher Antonius Civis Aust: Frembstensis Logicus.
Fleck Michael Aust: Vienn: Principista.
Feyrich Joannes Nob: Aust: Vienn: Parrista ea domo Profesa.
Folt Andreas Civis Aust: Vienn: Parrista.
Foumée Antonius Nob: Aust: Vienn: Parrista ea domo Profesa.
Freyberger Antonius Civis Aust: Vienn: Principista.
Friderich Ignatius Civis Aust: Radavensis Principista.

G

Geis Blasius Suevus Epfingensis Rhetor.
Germius Joannes Baptista Civis Italus Goritiensis Rhetor.
Geroml Josephus Prenob: Ungarus Schemnitzensis Rhetor.
Gilner Carolus Joannes Prenob: Aust: Vienn: Parrista.
Glantzl Antonius Civis Austr: Sitzendorf: Metaph:
Gleiß Christianus Aust: Vienn: Parrista.
Gloria Franciscus Prenob: Aust: Vienn: Parrista ea domo Profes:
Glotz Antonius Civis Aust: Vienn: Logicus.
Goldhann Josephus Prenob: Aust: Vienn: Parrista.
Graff Leopoldus Fran: Nob: Aust: Vienn: Parrista ea domo Profesa.
Grienerer Franciscus Civis Austr: Pözleinstorffensis Rhetor.
Grueber Joannes Civis Aust: Hospitalem: Gramatista ea domo Profes:
Grueter Bernardus Civis Aust: Vienn: Parrista.
Güetknecht Franciscus Aust: Vienn: Parrista.

H

Haberl Andreas Civis Austr: Vienn: Parrista.
Hacker Franciscus Jos: Prenob: Aust: Vienn: Parrista ea domo Profesa.
Hackmüller Joannes Nob: Aust: Vienn: Principista ea domo Profesa.
Haidergott Ignatius Nob: Aust: Vienn: Parrista ea domo Profesa.
Haidler Matthaus Josephus Nobi: Aust: Vienn: Parrista.
Hameter Franciscus Nob: Aust: Vienn: Parrista ea domo Profesa.
Haringer Antonius Prenob: Austr: Vienn: Parrista.
Hartmann Joannes Prenob: Austr: Vienn: Logicus.
Hauser Jacobus Civis Suevus Fritlingannus Theol: Specul:
Hauszinger Antonius Austr: Vienn: Saluberrima Medicina in 3tium annum Auditor.
Hecht Antonius Civis Austr: Vienn: Parrista.
Heckl Joannes Bambergensis Forhamriensis Physicus.

Laperger Antonius Nob: Aust: Vienn: Parrista.
Laperger Joannes Nob: Austr: Vienn: Parrista.
Latrin Jacobus Civis Aust: Vienn: Grammatista ea domo Professa.
Laumon Marcus Helvetus Valesius Poeta.
Lechler Simon Aust: Viennen: Principista.
Lechner Josephus Civis Austr: Vienn: Parrista.
Leiss Franciscus Paulus Civis Aust: Vienn: Principista.
Lenzenberg Franciscus Nob: Carniolus Neostadiensis Logicus.
Lepper Jacobus Prenob: Aust: Vienn: Parrista.
Lesiack Jacobus Prenob: Aust: Vienn: Parrista.
Liebl Joannes Civis Austr: Viennen: Parrista.
R: Liskay Andreas Ungarus Strigoniensis ea Coll: Lazman: Physicus.
Lochner Josephus Nob: Aust: Vienn: Parrista ea domo Professa.
Lorenz Ignatius Civis Aust: Vienn: Rhetor.
Lorenz Josephus Civis Aust: Vienn: Rhetor.
Lowenstein Leopold: Civ: Aust: Vienn: Grammatista ea domo Professa.
Ludwig Antonius Civis Aust: Vienn: Parrista.



Macht Franciscus de Paula Nob: Aust: Vienn: Parrista.
Mädl Antonius Nob: Aust: Mannersdorff: Parrista.
Maidl Joannes Paulus Aust: Retzelstorff: Juris Canon: Auctor.
Majer Joannes Civis Carinthus Greiffenburgens: Metaph:
Martkl Joannes Baptista Civis Austr: Graffenwörthen: Logicus.
Marx Franciscus Civis Austr: Vienn: Logicus.
Marzagelli Josephus Nob: Aust: Vienn: Parrista.
Mayr Alexander Civis Austr: Crembsen: Physicus.

Mayr Josephus Civis Austr: Vienn: Parrista ea domo Professa.
Mayr Leopoldus Civis Aust: Vienn: Parrista ea domo Professa.
Miller Michael Civis Rhaetus Blonsensis Logicus.
R: Po: Modesti Valentinus Italus Utinensis Theol: Specul:
Mohr Ignatius Josephus Nob: Aust: Vienn Parrista ea domo Professa.
Mohr Josephus Cajetanus Nob: Aust: Vienn: Parrista ea domo Professa.
Muhrpöck Antonius Civis Austr: Hollensis Logicus.
Mundt Joannes Civis Aust: Zitzerstorffensis Physicus.



Napert Matthias Civis Aust: Pirnbrutensis. Logicus.
Nestor Josephus Civis Austr: Vienn: Parrista.



Obermayr Gabriel Civis Moravus Rudolffspurg: Logicus.
Obermayr Josephus Civis Moravus Nicolspurg: Physicus.
Obermayr Ferdinandus Civis Aust: Vienn: Parrista.

R.D. Paitsch Michäel Croata Costeinzensis ex Colleg: Croat: Physicus.
Peer Joannes Civis Aust: Vienn: Parvista.
Peer Josephus Civis Aust: Vienn: Parvista.
Pellinger Michäel Ungarus Jschiessensis Grammatista.
Pem Josephus Civis Austr: Vienn: Parvista.
Perckmonn Franciscus Erness: Civ: Aust: Vienn: ex domo Professa.
Peringer Petrus Nob: Austr: Vienn: Poeta.
Peterschn Joannes Civis Aust: Vienn: Parvista.
Pezzevolo Maximilianus Aust: Vienn: Parvista.
Pfundheller Joannes Civis Aust: Vienn: Parvista.
Piazohl Michäel Civis Aust: Vienn: Principista.
Piazoll Josephus Prænobilis Aust: Vienn: Parvista.
Piazoll Josephus Prænobilis Aust: Vienn: Parvista.
Piglhoffer Andreas Nob: Austr: Sighartskirchensis Principista.
Piglhoffer Franciscus Nob: Austr: Sighartskirchensis Parvista.
Pirckert Joannes Franciscus Prænobilis Austr: Vienn: Parvista ex domo Professa.
Pirnpock Franciscus Christoph: Civis Aust: Vienn: Parvista.
Platiche Andreas Carniolus Pollensis Logicus.
à Poly Benedictus Prænob: Aust: Vienn: Rhetor.
Pöller Joannes Civis Aust: Vienn: Parvista ex domo Professa.
Probiller Joannes Civis Aust: Vienn: Principista.
Praun Dominicus Civis Aust: Vienn: Parvista ex domo Professa.
Praun Josephus Civis Aust: Vienn: Parvista ex domo Professa.
Prem Carolus Prænob: Austr: Vienn: Parvista.
Puschmonn Matthæus Josephus Civis Austr: Vienn: Physicus.

R.D. Rabeseck Andreas Ungarus Regna Besterien: ex Coll: Pazma: Physicus.
Raffelsperger Antonius Civis Aust: Vienn: Principista.
Ramus Joannes Bapt: Civis Italus Goritiensis Rhetor.
Recklin Joannes Michäel Prænob: Italus Neapol: Parvista.
Rheinfels Ferdinandus Nob: Aust: Vienn: Parvista.
Roetz Lucas Italus Talmanensis Physicus.
Rögler Andreas Civis Aust: Vienn: Parvista.
Rözer Josephus Aust: Vienn: Parvista.
Russizka Wenceslaus Bohemus Bissocensis Civis Logicus.

Sachedin Franciscus de Paula Aust: Vienn: Parvista.
Salzer Josephus Nob: Aust: Vienn: Principista ex domo Professa.
Samgorsky Josephus Prænob: Aust: Vienn: Parvista.
Saper Leopoldus Joannes Nob: Italus Novariensis Parvista.
Schaffer Josephus Civis Austr: Vienn: Physicus.
Scheigl Laurentius Nob: Aust: Vienn: Parvista.
Schille Antonius Civis Suevus Miringensis Parvista.
Schmid Joannes Civis Tyroll: Bregenzensis Parvista ex domo Professa.
Schöberle Joannes Bohemus Sandocronensis Logicus.
Schopf Antonius Civis Austr: Vienn: Parvista.
Schröder Melchior Prænob: Austr: Vienn: Poeta.

Schwab Josephus Ferdinand: Prænob: Aust: Vienn: Parvista.
Schwandtner Franc: Borgias Civis Aust: Vienn: Parvista ex domo Professa.
Schwarz Christoph: Civis Aust: Vienn: Parvista.
Schweizer Franciscus Civis Aust: Vienn: Parvista.
Schwizer Cajetanus Civis Aust: Vienn: Parvista.
Schwizer Joannes Civis Aust: Vienn: Parvista.
Seeger Carolus Ferdinand: Nob: Rheto-Austr: Bludentinus Physicus.
Seiz Joannes Carolus Civis Ungarus Miskozensis Parvista.
Setele Jacobus Suevus Hervetschweillensis Logicus.
Siligmiller Maximilianus Austr: Vienn: Grammatista.
Sinnacher Michaël Civis Aust: Tulnensis Logicus.
Sohnholz Joannes Civis Aust: Vienn: Parvista.
Sovinsky Joannes Civis Moravus Braunspergensis Logicus.
Spenger Carolus Civis Aust: Vienn: Poeta.
Sperl Joannes Aust: Vienn: Parvista.
Stadler Franciscus Nob: Aust: Vienn: Grammatista ex domo Professa.
Stadler Franciscus Civis Aust: Helferdingensis Parvista.
Staigner Joannes Casp: Nob: Aust: Vienn: Parvista ex domo Professa.
Steineck Josephus Nob: Aust: Vienn: Parvista ex domo Professa.
Stepheli Antonius Nob: Aust: Vienn: Syntaxista.
Stuck Franciscus Civis Austr: Vienn: Parvista.
Rd: Szmrcker Joannes Nob: Croata Theolog: Specul.

T

Thein Matthias Civis Bohemus Wenischhoffensis Physi:
Thiergartner Henricus Civis Moravus Slaunicensis Logicus.
Thumbser Zacharias Civis Aust: Waidhoffensis Parvista.
Trisfatter Franciscus Crembsensis Aust: Civis Logicus.
Trost Joannes Civis Carniolus Vipacensis Physicus.

V

Vigill Josephus Civis Suevus buchariensis Logicus.
Visconti Josephus Prænob: Aust: Vienn: Syntaxista ex domo Professa.
Ulrich Carolus Prænob: Austr: Vienn: Parvista ex domo Professa.
Ulrich Franciscus Prænob: Aust: Vienn: Rhetor.
Ulrich Josephus Prænob: Aust: Vienn: Parvista ex domo Professa.
Vogl Antonius Prænob: Aust: Vienn: Parvista.
Usner Josephus Prænob: Aust: Vienn: Parvista.

W

Weber Carolus Nob: Aust: Vienn: Parvista.
Weiner Laurentius Civis Aust: Vienn: Principista ex domo Professa.
Wissdorff Fridericus Prænob: Aust: Vienn: Parvista.
Wolla Petrus Prænob: Aust: Vienn: Grammatista.
Woller Franciscus de Paula Prænob: Aust: Vienn: Parvista.
Woller Andreas Civis Aust: Vienn: Parvista.

Z

Zaidler Joannes Civis Palatinus Rosallensis Physicus.
Zircoviz Sigismundus Civis Carniolus Hipopolitanus Logicus.

Cives Academi-
-ci
Sub eodem Rectoratu
ad Matriculam
inscripti.

Hense Joannes Theodorus Sculptor.

Kayser Georgius Pancratius Excusor Iconum.

Lenczbauer Franciscus Josephus Sculptor.

Müllner Antonius Sculptor.

Neuholdt Joannes Michäel Sculptor.

Nussdorffer Ludovicus Bibliopola.

Pertl Josephus Sculptor.

Rixner Joannes Josephus Thadæus Ingenieur.

Acta
Venerabilis Consistorij Uni-
-versitatis
sub eodem Rectoratu.

12. Januarij. In Consistorio plenissimo extraordinariè cele-
-brato, cui penes Reverendissimum et Magnificum Dominum
Rectorem uti et Magnificos DD. Universitatis Proceres reliqui D.
Consistoriales interfuere, ad Sacræ Scripturæ Professuram publicam
et in Universitate hac primariam loco Admodum Reverendi et Clariss-
-simi Patris Cyrilli Riga Ord. Prædicatorum S. Dominici SS. Thlgæ
Doctoris, ejusdemq; inclytæ Facultatis Senioris Consistorialis, et Uni-
-versitatis Archivarij /: qui eandem Professuram proprio motu Venera-
-bili Consistorio Scriptotenus per libellum à duobus RR. Patribus Suis
Collegis ad Magnificum D. Rectorem delatum resignavit, ac se in Suam
Provinciam Moravicam, unde à Sacro Ordine Suo huc Viennam ante ali-
-quot annos postulatus fuerat, iterum inopinatè transtulit :/ unanimi-
-bus Suffragijs inter quosdam alios de eodem Prædicatorum Ordine pro præ-
-fata Professura publica etiam competentes electus est Admodum Re-
-verendus et Clarissimus Pater Raymundus Limp Ord. Prædicatorum
S. Dominici, et in Conventu Generali Viennensi ad Mariam rotundam
Studiorum Regens SS. Theologiæ Doctor cum annexo pariter Eidem Se-
-niorata Theologico et Universitatis Archivariatu, qui etiam ex post
die 26. Januarij in Auditorio publico Universitatis præsente Senatu
Academico præfationem Suam ut recens designatus Sacræ Scripturæ
Professor publicus et primarius habuit.

14. Januarij. In Consistorio judicatum fuit, quod quidem olim
Studiosus, adhuc tamen instructionibus Juvenum Academicorum
vacans, ad Statum verò Matrimonialem transgressus nomine Ferbe-
-ser in Leopoldina Civitate ob rixas arrestatus Matriculâ Univer-
-sitatis amplius non gaudeat.

18.va Januarij. Anna Maria Eiglin Suspecta de furto quodam

Domestico à Perillustri Domino eaccls Regiminis Consiliario Pfann Venerabili Consistorio denuntiata, et ea post per Pedellum Universitatis ad carceres Academicos deducta, attamen post suspitionis notas purgatas ex arresto dimitti judicata, tandem verò iterum ad instantiam prefati Perillustris Domini de Pfann ad carceres tracta, noviter inquisita, nullo verò ulteriori reperto navo liberè dimissa fuit.

15. Februarij Sententia criminalis in Consistorio lata fuit contra Eram Weinbörin, furti domestici ad 18. florennas ascendentis ream, et ipsa hoc modo condemnata est, quod praeter jam antiquo tempore perpessum arrestum adhuc octo diebus in carceribus Academicis detineda, deinde verò cum ea probatione criminis dimissi, insuper et emendationis adhortatione, ea illis dimittenda sit.

3. Martij Auspiciatè terminata est diu ruminata causa circa novam instaurationem Fundationis Golbergianæ, et quidem in Consistorio extraordinariè celebrato primitus praelecta fuerunt in eodem littere fundationis noviter instructæ, quæ à Consistorio fuerunt approbatæ, deinde conclusum fuit, ut ex Alumnis in eadem fundatione degentibus octo ipsorum inclusis duobus Philippinis apud Medicastri nuum ibidem vitium Suum habeant cum Domino Provisore eorundem, deinde etiam beneficium Missarium, quæ in capella ibidem quotidie norem Litterarium Fundationis simul et testamentariam dispositionem piæ Fundatricis singulis Septimannis ibidem celebrari debent, collatum est alicui Facultatistæ, et quidem Admodùm Reverendo et Clarissimo Domino Xaverio Marxer in Xenodochio Cæsareo actuali Curato SS. Theologiæ Doctori, qui pro eodem beneficio adhuc plures alios ex vinclyta Facultate Philosophica Doctores secum habuit competentes. Insuper et conclusum fuit, ut imposterum capitalia ejusdem fundationis Golbergiana à DD. Superintendentibus non autem à D. Quæstore Universitatis, ut hactenus fieri consuevit, administrentur, Originalia verò Chyrographorum simul et cum litteris fundationis noviter erectis in cadula Archivi semper asserventur, et custodiantur.

19. Aprilis Postquam vinclyta Facultates Juridica et Medica, quarum tria millia florennorum pro Steura mediorum vulgò Annegu 8zahlung præstare decreverunt, etiam prefatis Facultatibus à Venerabili Consistorio data est potestas Collectam faciendi ab omnibus Civibus Academicis incorporatis, Ad hanc collectationem verò pro Præsidibus fuerunt deputati bini Spectabiles DD. Decani vinclytæ Facultatis Juridicæ et Medicæ.

22. Aprilis Illustrissimus DD. S. R. J. Liber Baro Joannes Hugo ab Haagen, Ephebus Cæsareus in quodam Aula palatio in presentia Serenissimi Imperatoris, utiet Augustissimæ Imperatricis, et Serenissimarum duarum Archiducissarum, quæ superiùs in aliquo ambitu occultatæ fuerunt, disputationem Juridicam ad decisiones Imperatorias intitulatam publicè celebravit sub Præsidio Prænobilis, Clarissimi ac Consultissimi Domini Joannis Jacobi Oppenritter U. J. Dris Sac. Cæs. Cath. Majestatis DD. Ephebeorum nec non in alma Universitate nostra Codicis Professoris publici et Ordinarij. Ad hanc disputationem, ut etiam Universitati accessus pateret Reverendissimus et Magnificus D. Rector per Excellentissimum DD. Comitem ab Althann Supremum Stabuli Præfectum nomine totius Universitatis apud Suam Majestatem Cæsaream quatuor diebus antea instantiam fecit pro eodem accessu oretenus supplicando, quem etiam à Sua Majestate ad instantiam personalem ipsius met DD. Rectoris Magnifici clementissimè concessum fuisse eadem præfata Sua Excellentia Comes ab Althann per D. Præfectum DD. Ephebeorum Cæsareorum D. de Lutsch Magnifico D. Rectori intimari curavit, postea itaque hunc clementissimum Sua Majestatis annutum Magnificus D. Rector per Pedellum Universitatis Magnificos DD. Proceres uti et quatuor vinclytarum Facultatum Spectabiles Decanos cum cæteris earundem membris pro die 22. Aprilis ad Collegium RR. PP. Clericorum Regularium S. Pauli ad S. Michaelem manè hora octava invitari fecit, postquam igitur ipsissima die in dicto loco congregata fuisset Universitas, nimirùm Reverendissimus et Magnificus D. Rector, Illustrissimus et Reverendissimus D. Universitatis Cancellarius, Admodum Reverendus et Clarissimus D. Rector Collegij Academici, Item Spectabiles quatuor Facultatum Decani, nimirùm Admodum Reverendus D. Tonhauser Theologiæ Decanus, Spectabilis D. ab Heisler Decanus Juris, Spectabilis D. Freiherr de Weyenberg Decanus Medicæ, et Spectabilis D. à Trilsamb Philosophiæ Decanus, cum Sponsoribus et Sceptris in pompa Academica comitè numerosa caterva de reliquis quatuor Facultatum membris ex dicto Collegio per Ecclesiam S. Michaëlis Universitas circa mediam nonam per publicam plateam ad aulam sub presentatis ibidem ad præsidiaria militia armis progressum in ordine ad compitum disputationis, quod erat minius Comœdianum seu Operarum atrium, ubi à Magnifico D. Rectore cum Proceribus, et quatuor DD. Decanis ad januam ex spectatus fuerat adventus Suæ Majestatis Cæsareæ, qui mox post horam nonam contigit, postquam igitur Sua Majestas advenit, et locum sibi in Sella tribus gradibus elevata præparatum occupavit, stante mensula à Sinistris Imperatoris nigro tapete strata, in quo pileum Suum reposuerat, etiam in Sex Scamnis, quorum tria à dextris Augustissimi, tria verò

à Sinistris Ejusdem collocata erant, Sedere jussit suos Ministros Aulicos, in duobus itaqs Scamnis anterioribus ante faciem Augustissimi Sessionem suam habuerunt primores Ministri Cæsarei Supremæ officia Aulica gerentes, post ipsos à retro in Scamno Secundo loco collocato sedebat à dextris Augustissimi Excellentissimus D. Marchese de Tesora interim adscitus Supremus Camerarius cum Illustrissimo ac Excellentissimo D. Comite ab Oedtinmo Consiliario et exteli Regiminis Vice locumtenente. In Scamno verò à retrò post ipsos tertio loco collocato etiam Magnifico D. Rectori cum Proceribus et quatuor Dis Decanis locus pro Sessione accipienda assignatus fuerat cum hac tamen distinctione, quod hoc Scamnum tertium, etsi tapete Stratum fuerit, tamen inclinatorium à torso non habuerit. Ad hunc Solemnem Disputationis actum Augustissimus Imperator in Veste palliari seu lugubri comparuit, Videnqs usqs ad finem pileo non coopertus interfuit cum clementissima complacentia audiendo, et Illustrissimi D.ni Defendentis, qui eum hoc Clarissimo Præside in Cathedra inferius contra faciem Augustissimi collocata continuo stabat, docta responsa et adversorium suorum ponderosa argumenta, primum argumentum deferebatur Excellentissimo Domino Comiti ab Oedt, post ipsum verò argumenta sua D. Defendenti proposuerunt reliqui oppugnantes, qui immediatè ponis cathedram Illustrissimi Defendentis in Scamno quodam etiam tapete strato considebant, Secundum itaqs argumentum habuit Illustrissimus D. Comes à Schlick, Tertium Reverendissimus D. Tennemann Confessarius Augustissimi, Quartum Illustris D. Hillesprand à Brandau Imperialis Aulicus Consiliarius, Quintum Perillustris D. à Mannagetta et Lerchenau Senior Referendarius Aulicus, Sextum Perillustris D. de Pelsern pariter Referendarius Aulicus, inter alios hospites, qui post Scamnium D. oppugnantium circumstantes intuebantur, etiam aderat Nuntius Apostolicus et Venetus, qui quasi incognitii comparuêre.

Actus hic inauditus in eo hasitationem fecerat an plus Solatij nostra Universitati ad Eundem accita, an plus gloriæ Jurisprudentiæ Specimine, sissimo D. Defendenti adciderit, qui tam eloquentia in perorando, in cortimitate vultus et temperantia verborum, quam in promptissima reassumptione et doctissima resolutione non exigui ponderis argumentorum exemplum sine exemplo præstetulit.

Die Dominica subsequente, quæ erat 27. Aprilis Excellentissimi, Illustrissimi, Reverendissimi ac Perillustres D. oppugnantes cum Clarissimo D. Præside et Illustrissimo D. Defendente Magnifico Sympotho ab Augustissimo Cæsare fuerunt exceptii, adquod pariter Magnificus Dus Rector et Amplissimus D. Universitatis Cancellarius erant ab Illustrissimo D. Defendente invitati.

Eodem 27. Aprilis ad Consistorium devenit intimatio ab inclytis Provinciæ Austriæ Statibus, ut Steura meliorum vulgò Vnmögen

Juxta tam à Domo Universitatis, quàm a Schola Juristarum solvatur, non assensit hic Consistorium, eo quod hæ Domus utpote privilegiata immediatè Jurisdictioni Aulicæ subjecta sint, et ulteriorem Instantiam ea spectandam esse resolvit, quæ tamen Instantia de facto non evenit.

14. Maij in Consistorio plenissimo post mortem Perillustris D. de Nizpiæ memoriæ, quæ obtigit elapsa 13. Martij ad intimatum ab excelso Regimine transmissum ad Superintendentiam Cæsaream ab inclytis quatuor Facultatibus propositi fuerunt quatuor Candidati, et quidem primo loco Perillustris D. de Spaun ex exteli Regiminis Consiliaribus. Secundo loco Perillustris et Magnificus D. de Kramern Consilij aulico-bellici Consiliarius. Tertio loco Perillustris et Magnificus D. de Carelli Archiater Aulicus, primarius, et Sua Majestatis Persona Medicus, Quarto loco Spectabilis D. de Greneck Senior in clyta Facultatis Juridicæ, et desuper ea spectabatur resolutio ab Aula.

24. Novembris facta est in Consistorio Resignatio privata Rectoratus Academici, ad quam ab excelso Regimine deputati fuerunt Perillustres DD. à Kirchstettern et Haan.

Circa finem hujus Rectoratus ab excelso Regimine facta est intimatio, quod Aula Cæsarea RR. PP. Piarum Scholarum in Suburbio, facultatem dederit docendi Logicam et Rhetoricam salvis tamen Universitatis Juribus, tenor Decreti intimativi erat sequens.

Pro dato 9. Xbris 735.

Dem Herrn Rectori et Consistorio der alhiesigen Universität zuzustellen.

Von der Röm. Kayß. auch zu Hispanien, Hungarn und Böhmb Königl. Mayst. zu Hungarn und Böheim &c. Unsers allergnädigsten Herrn wegen Dem Herrn Rectori et Consistorio der alhiesigen Universität anzuzeigen.

Demnach allerhöchstgedacht Ihro Kayl. Mayst. auf denen RR. Piarum Scholarum in der Jesuiten-Gaß alhier beschehene unterthänigste Vorstellung und Bitten, denenselben die gesuchten Ordens-Lectiones abgetheilt- und gesonderter erstatten Gutachtlichen Bericht denen angenommenen Landschaftlichen Consulenten zu communiciren, damit denen andern Clöstern Gefallen / jedoch Salvis Privilegijs der alhiesigen Universität, und desselben niemer ex Scholis Academicis exhibirte Studenten in ihren Gesällen anzunehmen nicht befugt; Anerbeuts

Talento begabt seyndt, gar nicht zu rechnen, sintemahlen der jenige etwas, welcher ein gutes ingenium und gemüdt tamen nicht zeigen, dannenhero allein auf den Praeceptorn, oder Lehrmaisteren nit gläubendiges Testimonium sorgen, und selbe in dem mit Ihnen tractiren, examine bewahren, nicht aus gnädigsten, sondern billmässig dannenhero examine bewahren, nicht aus gnädigsten, sondern billmässig dannenhero gnädigsten Stipendien und Alumnaten juxta meritum studiorum, oder aber mit andern Ihren Unterkünfft und Vorgang, damit die nicht sollen darum, ungnädigen Lasterhaft zum studiren nicht allzeit bey der ersten ad primam classem Grammaticae verfahren werden kan, wo es jedwillen dann Knaben nicht stehet an der gedächtnüs, als an natürlicher Verstandt gebrechen thut, dero aber wo in decursu Scholarum, nicht ersetzet, als sollen die Magistri, und der Praefectus Scholarum öffters in sache die Knaben de profectu in studijs et moribus examiniren, und der ungelehrnigen, nicht wenigers als der übel gesitteten oder gar incorrigible von denen übrigen auszuschliessen, auch die unter der mittelmäsigkeit befindten, der vorigen stellen zu repetiren anhalten, und dass dieses beschehe, der Superintendens Universitatis sorgfältig wachsambes auge haben, und sonderbahr mit an denen, minuta Auditoria besuchen, ob sie auch fleissig an Anweisung verfahren, welche ihnen Praeceptores gutachtlichen Bericht nach Hof geben sollen, da es nöthig sein wirdt.

Tertio zu befördern sein denen humanioribus ad rationem docendi dienlich, dass diese auf kommen, so viel sie ihrer selbsten, dass die Praecepta Grammaticae hinlänglich kommen, und nützlich zum gebrauch in schulen erfüllen, und zwar anfangs in kleinen schulen gegeben werden, dannenhero, sobald die jugend Servatis vocalibus artis der auf teutsch gegeben, und in latein memoriter gelernet, consequenter in generalibus gefaste fabul singular nach begnemen fal, sollen die Discipul ad Classicos Authores in stuffen aufgenommen singulae praeceptor, und folgends, nebst vorsichtigen bey einer materiis handlenden exempeln auf eine gute methodische art mit verwechslung der teutschen in das latinische & vice versa, sowohl in den schul, als auf in denen über jene gut teutsch gegebenen argumentis nach und nach angewiesen werden, die elementa exempla und argumenta aber könte die jugend nebst der in das latinische zu machenden translation dazu gegeben, damit sie in der teutschen Orthographia sich besser üben möge, zu welchen auch sowohl das latinische in latinitate corrigirt werden müste, und glaubsam die bücher hie die unter stellen, nicht so sehr schon zimblich weit eingerissen, zugut, als denen die Ll. Soc. J. auf weitters gedächtnis zeigen, sind künftig nicht mehr zu compendiosa, clara und leichte grammatique, sondern auf der übrige schulbücher zu lassen, und ad approbandum nacher Hof zu geben, auf welche tractaten so mit einstimmen, wo das elegantia studij humanioristici mehrers, nemblich per partes Grammaticales explicando Authores Classicos hinzubringen, auf in Syntaxi das letztere fall sehr in schreibung gewisse teutsch als latinische epistlen, wie auf in primis Prosodia principijs und guten Carminibus die jugend zu unterweisen, folgends in Poesi nebst der Prosodie, und denen Carminibus, fabulis &

Christi auf ein theil der Rhetorique vorläufig, sodann in Rhetorica das studium eloquentia auf denen besten authorum zu tradiren, und die exercitia Oratoria nicht nur ex genere exornativo et deliberativo anzugeben, sondern auf ea genere judiciali, imitando formam judicij machen, und scripturam, in dem andern fall denen auf die semestrales frequentiam zu lassen, dass selbe erfüllen, aber dieses beobachten, dass durch selbes anspannung lectionum der gesundheit der jugend nicht überladen, oder geschwächet werde, und dannenhero

Quarto auf der grenitzen strenge zu einem coalescirenden ersten Universitäts gesetz, ja in ein und andern facultäten nothwendig ist, als solle auf die strasse nach der Latine, schon eodem servato docendi ordine per classes der ersten jahrmaste wenigst dasselbe fall tradirt, und der discipul zu unserem fleiss und application seinem alters verhalten werden, über dieses jenige pro

Quanto der jugend während studio humanistico auf das studium Logicum, welches der Ll. Soc. bereits angefangen haben, successive bono Ordine zu tradiren, übrigens

Sexto beangenehmen ihro Käys. mayts. die nachlassung denen Ll. Soc. J., dass der künftigen kurz auf gestellte, und in modo docendi coalescirenden Magistros et Professores, welche nicht puram et rectam latinitatem schon beyzeiten, in denen humanioribus auf stellen werden, der sorgen sich auf gnädigst, dass schon vorhin nachgelassen, und insonderheit allererst befohlen, auf in Syntaxi einige Ll. Professores künftigen eifrigen gezeugt, dann einige absolutis Theologis zu tradirung denen vorstehen erfüllen, selbe nicht ihnen lassen, saltem in denen Universitäten angestellet werden, dergestalten, dass die Magistri mit denen erfüllen, nachdeme die ihre lehrarten schon angewiesen, à parva Schola usque ad Grammaticam vel etiam Syntaxim einrichten mögen, welches sich aber à Poesi ad Rhetoricam nicht eben gesetzt thun lassen, zumalen wer erkennt, dass Classes in besonders studium, einer zuerfindenen lehrart, und genium selbsten nothwendig, dannenhero die Ll. Soc. selbst machen werden, der studirenden jugend besten und anständigen zu zeigen, besonders in den ersten coalescirenden Professores in Poesi et Rhetorica, wer schon öffters mit gutem mögen bestehen, wenigst in denen grossen Universitäten auf nur so viele jahr hinzu bezahlen, und denn est, wenn das studium humanisticum beliebt, denn dann auf mit nächsten dero besten einrichtung des studij Philosophici, und in denen übrigen facultäten successive folgen wird, inmittelst haben ihro Käys. mayts. in ansehung, dass der hiesige sehr mühsam, alwo der so nützlich als nöthige demonstrationes anatomicae zu besuchen sein gut befunden, und diese Cathedram dem Francisco Xaverio Mannagetta Philosophiae et Medicinae Doctori, et institutionum medicarum Professori publico in ertheilen, dass derselbe denen studio anatomico beyzeiten ob gelegen, und besonders sehr gut dergleichen demonstrationes mit allergnädigster approbation also ein Vermögen habe, allergnädigst trösten, dannenhero

auch einiges Salarium ausgeworffen, wessentwegen das weithere an seine Gehörde
unterm obigen dato zugleich ergangen, umb dass aber dieses, wie auch obbemeldtes in
humanioribus bereiths eingerichtes, und nach und nach herstellend hiesiges Studium
generale desto mehrer besorget, anbey das puppillare und die Stifftungen bey
alhiesiger Universität mit embsiger aufsicht wohl beobachtet, und verwaltet werden,
haben allerhöchst gedacht Ihro Kayl: Mayto: auf das von ihr Regierung, und durch selbe
von der Universität abgefordert- und erstattete Guttachten auch Ihro weithers bescheh-
-henden gehorsambsten Vortrag über beykommende instruction eines auch quoad
personale mit nächsten benennenden Superintendenten mehr gedacht alhiesiger Uni-
-versität allergnädigst entschlossen, ob welcher instruction die Regierung auch ihres
orths halten, und hierauf die Obersicht haben, auch die wider Verhoffen entdeckende Ge-
-brächen gleich remediren, allesfahls bey einem sich eraignenden anstandt ihre erin-
-derung und räthliche meynung nacher Hof erstatten solle.

Solchemnach hat man dieser allergnädigst ergangenen Kayl: resolution Ihm
Herrn Rectorem et Consistorium der alhiesigen Universität zur nachricht
und behöriger beobachtung hiemit erinderen sollen. Actum Vienn den 26. 9bris. 735.

Johann Jacob Oberpaur
N: Ö: Regr: expeditor.

Dieses intimatum bey der Canzley aufzubehalten, und solches denen
jenigen, so in pari conformitate von Hof eingelossen, zuzulegen.

Ex consistorio
16. 8bris. 735.

Atque his acta Consistorij finit, qui

TertIVs IaMè CanonIæ Dorotheanæ PræposItIs VnI-
VersItatIs VIennensIs fVerat
ReCtor.

Josephus Rosner Cæsarcij
Collegij Canonicorum Regularium
Lateranensium S: Augustini Viennæ
ad S: Dorotheam Præpositus: SS:
Theologiæ Doctor

Cui calamus Syndicatus hanc Hecatomben subjungere voluit.

Ternas sancta rosas nobis Dorothea donat,
Tertia verò harum nomen et omen habet.

Sub
Rectoratu
Perillustris ac Magnifici
Domini
Joannis Fridericide Maderer
Nobilis Domini ab Ehren Reichs-Cron, Juris
Utriusque Doctoris, Sac. Rom. Imperij Equitis,
Sacræ Cæsareæ Regiæque Catholicæ Majestatis
Consiliarij Aulæ Bellicj, atque Universæ Mili-
tiæ Cæsareæ Campestris Generalis-Auditoris.

Votis unanimibus à quatuor Nationum Procu-
ratoribus electj Regnante Augustissimo
Romanorum Imperatore CAROLO
VI Sequentes almæ ac Celeberrimæ
Universitatis Viennensis ma-
triculæ inscripti sunt.

MDCCXXXVI

1736

Nomina
R.R.P.P. Professorum
é Societate JESU.

A.R. et Clar. P. Leopoldus Grueber, S.J. Theologiæ Doctor et Controversiarum Fidei Professor.

A.R. et Clar. P. Adamus Fenzl, S.J. Theologiæ Doctor, et Controversiarum Fidei Professor.

A.R. et Clar. P. Franciscus Faludj, A.A. LL. et Philosophiæ Doctor, ejusdemque in Ethicis, Professor.

A.R. et Clar. P. Ludovicus Pestaluzzi, A.A. LL. et Philosophiæ Doctor, ejusdemque in Dialecticis, Professor.

A.R. et Clar. P. Carolus Dolenz, A.A. LL. et Philoso-sophiæ Doctor, Poëseos Professor.

A.R. et Clar. P. Popovich A.A. LL. et Philosophiæ Doctor. Professor Linguæ Hebraicæ.

Nomina
D: D: Studiosorum

A

Adensam Joannes Michael Civ: Austr: Waidachens. Parvista.
Aichinger Michael, Civ: Austr: Viennensis, Parvista.
Alber Josephus Civis Badens. Parvista.
Amon Franciscus Xaver: Leopoldus. Nob: Austriac: Vienn: Parvista.
de Angelis Franc. Civ: Siles Ratisboniens: Physicus.
Arnold Anton Valesius Sempronens è Cæs: Convic: Colleg: Physicus

B

de Balu et Villamoras Joachimus Marchio Vienn: Logicus.
Bencher Joann: Civ: Austriacus Viennensis Parvista.
Berabo Michaël Civ: Austriac: Viennensis Parvista
Bernhardt Joann Joseph: Austriac: Kÿrens. Rhetor.
de Bolza Petrus Prænob: Austriac: Viennens: Logicus.
de Bolza Joann. Baptista, Prænob: Austriac: Vienn: Poëta.
Buck Franc: Xav: Civ: Suev: Hizkovens Physicus.

C

de Cremerius Henricus Prænob: Austr: Vienn: ex Domo Profes. Syntax:
de Cremerius Leopoldus Prænob: Austr: Vienn: ex Domo Profes: Gramatista.
Cremer Anton, Civis Austriacus Vienn. Parvista.
Crusius Michael, Nob: Siles Wratislaviens. Poëta.
Cunÿ Bierron Anton Prænob: Austriacus Vienn: Gramatista.

D

Dechau Adam Prænob. Austriacus Vienn. Parvista.
Depping Joseph. Civis Austriacus Vienn. Parvista.
Deschler Bernardus, Civis Austriacus Vienn. Principista
Dietrich Mathias Nöb. Austriacus Vienn. Parvista
Dißent Josephus, Civis Austriacus Vienn. Parvista.
Ditl Joann. Civis Austriacus Viennensis Parvista.
Dußiny Carolus Emanuel Nöb. de Gloggenberg Aust. Vienn. Parvista

E

Eckl Josephus Anton Nobilis Austr. Vienn. Pöeta.
Ermblich Mathias Civ. Austriacus Enzerstorffens Poëta.
Ertl Joann. Nepom. Prænob. Austriacus Vienn. Parvista.
Eyll Josephus Nöb. Ungarus Taurinens Physicus.

F

Felix Franc. Anton. Civ. Austriacus Fel Kurchens. Logicus.
S.R.I.C. de Francenberg Sigismund. Ungar. Posoniens Poëta.
de Franzenau Wenceslaus Ernest. Perillust. Aust. Vienn. Poëta.
Fritz Adalbert Joann. Civ. Aust. Vienn. Parvista.
Frölich Anton Nöb. Carniol. Vippacens Physicus
Fux Carol. Prænob. Austriacus Vienn. Parvista.
Fux Josephus Prænob. Austriac. Vienn. Parvista.
Fux Melchior Nöb. Austriac. Vienn. Parvista.
Fyrst Casparus Civ. Austr. Haidenreichsteinens. Syntaxista

G

Gabrielj Anton. Civis Tyrolens. Luvinallongens. Poëta.
Gallguff Adam Georg. Croata Cesovariens. Logicus
Gamnigg Leonardus Carinthus Milstadiens. Jurista.
Graß Josephus, Civis Austriacus Tulnens. Syntaxista
Gatterburg Christoph. Perillust. Austriac. Vienn. Rhetor.
Gelb Ignat. Prænob. Austriacus Viennensis Parvista.
Gettler Mattheus Civis Austriacus Waitraviens Poëta.
Geißlbacher Jacobus Civis Austriac. Wardhoffens. Logicus.
Gerber Ignatius, Civis Austriacus Viennensis, Parvista.
Graff Leopoldus Nöb. Austriacus Viennensis, Parvista.
Granner Bernhard. Civis Austriacus Viennen. Parvista.
Granner Joann. Civis Austriacus Viennen. Parvista.
de Großmüller Innocent. Perill. Austriac. Viennen. Parvista.
Guggu Joann. Thadeus Civis Austriac. Viennen. Parvista.
de Guttichas Ferdinandus, Fre. Austriac. Vienn. Parvista.
Guttrath Raÿmundus, Civis Austriacus Viennen. Parvista.
Guttler Josephus, Civis Austriacus Viennen. Parvista.

H

Haas Anton. Prænob. Austriacus Viennensis Gramatista.
Haberl Andreas, Civ. Austriacus Viennensis Principista.
Habermon Josephus, Civis Austriacus Roßacens. Physicus.
Haider Leopoldus Prænob. Austriacus Viennen. Physicus.
Haller Carolus, Austriacus Viennen. Principista.
Hanlbauer Michaël, Civis Austriacus Talneu Kirchens. Physicus.
Hari Ignatius, Civis Ungar. Ginsiens. Logicus.
de Hatton Ignatius Perillustris Luxenburgens. Poëta.
Hauser Tobias Transylvanus Carolinens. Poëta.
Henninger Isidorus. Prænob. Austriacus Viennens. Parvista.
Hertner Carolus Ignat. Rhetus Hochenemsens. Logicus.
Hittner Leopoldus Prænob. Austriac. Viennen. Gramatista.
Hoffreiter Jacob Styrus Stelzens. Logicus.
Hopf Franciscus, Civis Austriacus Viennen. Physicus.
Holzer Carolus, Austriacus Viennensis, Parvista.
Höß Josephus, Nöb. Austriacus Stockeraviens, Rhetor.
Humpl Joann. Civis Bavar. Hechen Kürchens, Moralita.
R.A.R.D. Hunc Klinger Maximilian. Ord. S. Bened. Prof. Mellicens Theologus.
Hueber Josephus, Nobilis Austriacus Viennen. Poëta.
Hueber Michael, Civis Austriacus Viennen. Parvista.

I

Jenami Wilhelmus Carol. Civ. Aust. Vienn. ex domo Professa Principista.
Jnama Henricus, Pranob. Austr. Viennen. Poëta.
Jon Joann. Civ. Ung. Kirpachens. Logicus.
Jordan Franc. Pranob. Austriac. Viennen. Syntaxista.

K

Kayser Leopoldus, Civis Austriacus Viennen. Principista.
Kaßi Anton. Pranob. Austriacus Viennen. Parvista.
Kempter de Zell et Riggburg Christoph. Petill. Aust. Vienn. Poëta.
Kempter de Zell et Riggburg Joseph. Petill. Aust. Vienn. Poëta.
Kempter de Zell, et Riggburg Adam. Petill. Aust. Vienn. Parvista.
Kircher Anton. Joseph. Nöb. Austr. Vienn. Poëta.
Klinger Leopoldus Nöb. Austriac. Viennen. Principista.
Knoll Godefridus Civ. Morav. Rubro-aqvens. Logicus.
Kolhamer Mathias Austr. Vienn. ex domo Professa. Principista.
Kovancz Valent. Civis Siles Kelleschoviens. Logicus.
Kußanich Ignat. Ungar. Soproniens. Jurista.

L

Landerer Franciscus Joseph. Pranob. Austriac. Vienn. Parvista.
Lauter Zacharias Nöb. Austriac. Viennen. Parvista.
Lebitsch Sigismund. Styrus Wildonens. Logicus.
Leffler Richardus, Civ. Ung. Soproniens. Theologus.
Liebl Josephus Nöb. Curaviens. Parvista.

M

Maguschar Mathias Civ. Carniol. Freimburgens. Theologus.
Maschanskÿ Joseph. Civ. Austr. Viennen. Parvista.
Mayr Antonius Michael. Tyrolens. anipontan. Logicus.
Mayr Carolus Pranob. Austriac. Viennen. Grammatista.
Menhard Leopoldus, Austriac. Styrens. Theologus.
de Merc Klein.
Michl Franciscus, Nöb. Austriac. Vienn. Parvista.
Miller Antonius, Civ. Böem. Kinburgens. Logicus.
Millner Joann. Ayrus Hartbergens. Theologus.
Morello Carolus, Civ. Siles. Wratislaviens. Logicus.
Mulz Anton, Pranob. Austriac. Viennen. Poëta.

N

Närnleutner Joann. Adam Austriac. Pobneu Kirchens. Physicus.
Neindlinger Anton. Nöb. Austriac. Viennen. Parvista.
Neindlinger Cajetanus, Nöb. Austriac. Viennen. Parvista.

O

Obermaÿr Franc. Civ. Austriac. Viennen. Parvista.
Opfferman Joann. Ignat. Pranob. Austriac. Vienn. Principista.

P

Pachner Franc. Civ. Austriac. Leonfeldens. Physicus.
Parth Jacobus, Civ. Austriac. Viennen. Parvista.
Paumaster Sebastian. Nöb. Austriac. Viennen. Parvista.
Paxi Joann. Ungar. Carolinens. Phÿsicus.
Perger Joann. Anton. Nöb. Austriac. Vienn. Parvista.
Pertz Martin. Nöb. Austr. Viennen. Poëta.
Pfarrwaller Joann. Gabriel. è Cæsar. Convic. Collegio. Theologus.
Pichenini Anton. Nöb. Austriac. Viennen. Parvista.
Pichler Thomas, Civ. Carinth. Clagenfurtens. Poëta.
Pichlhoffer Leopold. Civ. Austriac. Vienn. Syntaxista.

Pitterman Anton. Civ. Austriac. Viennen. Parvista.
Plaßer Ferdinandus Pranob. Austriac. Bruchens Logicus.
Podhorszki Joseph. Nob. Ung. Turnens. ex Comitatu Trenchiens Poëta.
Potizella Petrus Pranob. Austriac. Viennen. Parvista.
R. A. R. D. Praun Georg. Ord. S. Bened. Prof. Mellicens. Theologus.
Preßel Franc. Civ. Austriac. Viennen. Parvista.
Prückner Jacob. Civ. Austriac. Viennen. Poëta.
Puck Anton. Nob. Austriac. Viennen. Poëta.
Puff Franc. Civ. Austriac. Viennen. Parvista.
Pujades Franc. Perill. Austriac. Viennen. Poëta.

R

Räch Christian Civ. Austriac. Viennen. Parvista.
Rainer Antonius. Nob. Austriac. Viennen. Rhetor.
Raymbazki de Reichenbach Ignat. S.R.I.C. Aust. Vienn. Logicus.
Recina Joseph. Civ. Austr. Viennen. Parvista.
Reinholdt Carolus. Nob. Austr. Viennen. Parvista.
Reinholdt Franc. Nob. Austr. Mediolanens. Parvista.
Richter Gulielmus Civ. Austriac. Viennen. Poëta.
Riedi Paulus Franc. Friso Rhatus
de Rosenbergen Ferdinand. Nob. Austr. Viennen. Syntaxista.
de Rosenbergen Ignat. Nob. Austriac. Viennen. Syntaxista.
de Rosenbergen August. Nob. Austriac. Viennen. Parvista.
Rößl Joseph. Civ. Austriac. Viennen. Parvista.
Ryha Andreas Perill. Panormitan. Syntaxista.

S

Samsonn Joann. Bartholomaus Pranob. Boem. Biseens Physicus
Sartorj Ferdinand. Joseph. Nob. Austr. Vienn. Physicus.
L. Bene Schaller Joann. Georg. Austr. Viennen. Parvista.
Schels Carol. Dominic. Pranob. Austriac. Vienn. Poëta.
Schiner Matthæ. Civ. Valesius, Logicus.
Schlegl Martinus, Pranob. Austr. Viennen. Parvista.
Schmadl Joseph. Anton. Bavar. Meringens Theologus.
Schmid Mathias Nob. Austriac. Viennen. Parvista.
Schuster Laurent. Civ. Austr. Haidenreichsteinens. Parvista.
Schwarzneger Joseph. Nob. Austriac. Viennen. Parvista.
Schwarz Anton. Civ. Austriac. Viennen. Principista.
Schwingerschuch Paul Hartman. Nob. Austr. Vienn. Syntaxista.
Simen Joann. Petrus, Nob. Rhætus, Phijsicus.
Sinn Leopoldus. Civ. Austr. Hirnbergens. Poëta.
Skalya Nicolaus. Croata Zagrabrenz. Logicus.
Sizofiz Ignat. Civ. Austriac. Vienn. Parvista.
Spitzinger Leopoldus, Nob. Austr. Sigartzens. Physicus.
Stabler Joseph. Pranob. Austriac. Viennen. Poeta.
Stadler Jacob. Civis Aust. Vienn. Parvista.
de Stattern Georg. Frideric. Nob. ab Adelsheim S.R.I.C. Aust. Vienn. Parvista
Steindl Andreas Ignat. Civ. Austriac. Vienn. Principista.
Steinhauser Joseph. Civ. Austriac. Guttensteinens. Logicus.
Stockinger Ignat. Civ. Austr. Vienn. Principista.
Stolz Carol. Civ. Austr. Vienn. Logicus.
Sinzenauer Joann. Nepom. Nob. Austriac. Vienn. Parvista.

T

Taschler Anton Tyrolens Prixinens. Parvista.
Torelli Joseph. Civ. Ital. Goritiens. Logicus.
Fritschl Anton. Civ. Austriac. Viennen. Parvista.

V

Vnschalk Ferdinandus, Nob. Austr. Viennen. Principista.
Vorster Paulus, Civ. Austriac. Viennen. Parvista.

W

Walck Joseph. Civ. Austr. Vienn. Parvista.
Weinpolter Joann. Civ. Austr. Weitrovens Physicus.

Wickenhauser Andreas Theologus moralis.
Wigand Michael, Franco Hettens Logicus.
Wirer Joan: Austr: Cisterstorffens, Logicus.
Wolff Franc. Civ. Austr. Schradenthalens. Physicus.
Wölffrumb Leopold. Pranob: Austr: Vienn. Syntaxista.

Zamer Joseph. Civ. Austr. Vienn. Syntaxista.
Zeberg Jacob, Pranob. Austr: Vienn. Poëta.
Zeberg Julius, Pranob. Austr: Vienn. Parvista.
Ziegler Jacob, Civ. Austr: Vienn. Poëta.
Zimermon Michael, Nob. Austr: Vienn. Poëta.
Zinsmaister Franciscus Rhetor.
Zoller August. Civ. Austr. Sizendorffens.

Cives Academici.

Ignatius Antonius Praxl, Buchdrucker zu Crembs
Joannes Baptista Praßer, Buchführer.
Joannes Oll, Buchführer.
Carolus Wirotius, Mahler.
Joannes Pichler, Bildhauer.

Joannes Jacobus Oppenritter V. J. Dr
Codicis Professor Publ. et Ord.
Vice-Rector

Sub

Rectoratu

Perillustris, Magnifici, Spectabilis,
et Excellentissimi Domini, D.

Maximiliani Antonij Sammer de Aldendorff

Philosophiæ et Medicinæ Doctoris, Sac. Cæsar.
Regiæque Cathol. Majestatis Consiliarij, et Archi.
atrj,

Votis unanimibus à qvatuor Nationum
Procuratoribus electj Regnante Augus.
tissimo Romanorum Imperatore
CAROLO VI sequentes almæ
ac Celeberrimæ Universi.
tatis Viennensis matri.
culæ inscripti
sunt.

MDCCXXXVII.

1737

Nomina
A.R.R.P.P. Professorum
e Societate JESU.

A: R. et Clar: P: Adamus Fenzl, S.S. Theologiæ Doctor, et Controversiarum fidej Professor.

R. et clar: P: Joannes Baptista Vrbanj S.S. Theologiæ Doctor, et Theolog: Moralis Professor.

R. et clar: P: Paulus Zettacher S.S. Theologiæ Doctor, et Polemicæ Professor.

R. et clar: P: Sigismundus Calles, A.A. L.L. et Philosoph: Doctor, Historiarumqs Professor.

R. et clar: P: Ernestus Apfalter, A.A. L.L. et Philos: Doctor, ejusdémqve in Logicis Professor.

R. et clar: P: Franc: Xaverius Schez, A.A. L.L. et Philos: Doctor: ejusdémqs in Physicis Professor.

R. et clar: P: Guilielmus Gerbrand, A.A. L.L. et Philos: Doctor, ejusdémqs in Dialecticis Professor.

R. et clar: P: Carolus de Lucca, A.A. L.L. et Philosophiæ Doctor, Sacræqs linguæ Professor.

R. et clar: P: Carolus Dolenz, A.A. L.L. et Philosophiæ Doctor, Rhetor: Professor.

R. et clar: P: Antonius Vorster, A.A. L.L. et Philosoph: Doctor, Poeseos Professor.

Nomina Nobilium

Ernestus Sac: Rom: Imp: Comes de Lucella Poëta Aus: Vien:
Franciscus Cattala de Monsonis Sac: Rom: Imp: Comes de Sardinet Parvista Aust: Vienn:
Georgius Franciscus Sac: Rom: Imp: Comes Rumpf Holzhigens: Parvista.
Ferdinandus Maximil: Sac: Rom: Imp: Eqves de Mosern Aust: Vienn: Physicus.
Josephus Caspar: Sac: Rom: Imp: et Bohemiæ Eqves de Sternekh, Aust: Vienn: Syntaxista.
Josephus de Kalinovskÿ Eqves Silesius Grostlinensis Theol:
Philippus, Sac: Rom: Imp: Eqves, Rossard de Sonnenfeld, Poëta.
Christoph: Kraus, Perillust: Hung: Szagoltzens, Rhetor:
Geminianus Coradinj Perillust: Venetus Logicus.

Nomina Reliqvorum D: D: Studiosor:

A

Abring Leonardus Carniol: Crainburgens: Logicus.
Aigner Josephus, Austr: Viennen: Parvista.
Allmayr Antonius Civ: Austr: Feldtspergens: Logicus.
Andre Antonius Joann: Nöb: Ungar: Solnens: Parvista.
Artner Joann: Petrus, Austr: Höffleinens: Logicus.

B

Balogh Joannes Nöb: Ungar: Qvingq: Ecclesiens Theologus.
Bartha Antonius, Civ: Aust: Vienn: Parvista.
Beraabo Michael Civ: Aust: Vienn: Parvista.
Bischoff Joann: Siles: Porpacens: Moralista.
Boillat Petrus Jos: Libromontanus Rauracus Logicus.
Bruzohzkÿ Wenceslaus Moravus Znoymens Logicus.

C

Carl Joachim Bavarus Deitenhusianus Cäsista.

Cronberg Joann: Frider: Aust: Vienn: Parvista.
Cunz Judas Thadeus, Pronob: Aust: Vienn: Parvista.

D

Deiber Josephus, Civ: Austr: Guermens: Physicus.
Dobner Anton: Civ: Silesita: Parvista.
Dolinschig Anton: Nob: Carniol: Labacens Theologus.
Druschowitz Joann: Nob: Aust: Neostadiens Logicus.
Dunckl Martinus, Austr: Vienn: ex domo Professa Syntaxista.

E

Eger Josephus, Austr: Vienn: Parvista.
Egger Francisc: Xav: Civ: Aust: Vienn: Parvista.
Eiersper Thadeus, Nob: Aust: Vienn: Principista.
Eillheiser Francis: Official: Aust: Feldtspergens Logicus.
Endl Georgius, Civ: Aust: Vienn: Parvista.
Erndl Leopoldus, Aust: Mailanens: Logicus.
Ertl Joannes, Civ: Aust: Mautrens: Parvista.
Ezinger Joannes Nob: Aust: Vienn: Parvista.

F

Fallier Josephus, Tyrolens: Ministeriens Parvista.
Fendrich Franciscus Sigismund: Nob: Ung: Papensis Medicus.
Fidler Sigismundus, Civ: Aust: Vienn: Parvista.
Fischer Carol: Nob: Ungar: Posoniens: Logicus.

Flantinj Joann: Benno Venetus, Rhetor.
Fleischmann Elias, Aust: Weitraviens: Medicus.
Font Raymundus, Nob: Hispanus Olotiens, Logicus.
Francesci de Illeghio Carol: Carnus sub dictione Veneta Logicus.
Franz Ignatius, Civ: Aust: Vienn: Parvista.
Frid Carol: Moravus Znogmens, Logicus.
Fridl Daniel: Andreas Civ: Aust: Vienn: Parvista.

G

Gabler Joannes Nob: Austr: Vienn: Parvista.
Gebel Antonius, Civis Nassoviens: Jurista.
Gerstl Josephus, Austr: Vienn: Parvista.
Gerstl Zacharias, Hungar: Posoniens: Logicus.
Gezi Jacobus, Civ: Hung: Alba-Regalens: Parvista.
Gotz Joann: Michael, Bavar: Offenstorffens: Jurista.
Goropeck Valent: Ital: Canalens: Logicus.
Greffenbruck Joann: Aust: Vienn: ex Dom: Prof: Principista.
Grueber Josephus, Civ: Aust: Vienn: Parvista.
Gumpinger Francis: Civ: Aust: Vienn: ex Dom: Prof: Parvista.

H

de Hana Anton: Pranob: Aust: Vienn: Parvista.
Hasnmiller Frideric: Aust: Vienn: ex Dom: Prof: Parvista.
Hefenstock'h Joann: Nepom: Nob: Aust: Vienn: Parvista.
Heiliger Wolffgang: Aust: Vienn: ex Dom: Prof: Principista.
Heinich Simon, Civ: Suevus, Parvista.
Hell Francis: Civ: Aust: Vienn: Physicus.
Henckl Petrus, Aust: Vienn: Principista.

Herbicz Andreas, Civ: Ital: Canalens: Rhetor:
Herzog Laurent: Hung: Kaundorffens: Physicus.
Hetzl Franciscus, Civ: Aust: Vienn: Parvista.
Heyer Laurentius, Civ: Aust: Vienn: Parvista.
Hoffmayr Adalbert, Aust: Gmindens: Rhetor.
Holzhay Jacobus Aust: ex S. Vito. Principista.
Hölzl Joseph: Aust: Vienn: ex Dom: Prof: Principista.
Hueffnagl Joann: Civ: Aust: Vienn: Parvista.
Hungar Josephus, Aust: Schrickens, Logicus.
Hutzereitter Ferdinan: Aust: Vienn: Parvista.

I

Janitzeck Joseph: Siles: Fridecens: Logicus
Inama Joseph: Pronob: Aust: Vienn: Poëta.

K

Kaglsperger Joseph: Civ: Aust: Vienn: Parvista.
Kapner Georgius, Aust: Obermallenbernens Rhetor:
Kargl Leopold: Aust: Vienn: ex dom: Prof: Parvista.
Kienmayr Franc: Nob: Aust: Vienn: ex Dom: Prof: Parvista.
Kircher Franc: Nob: Aust: Vienn: Parvista.
Kitz Joann: Aust: Vienn: ex Dom: Prof: Parvista.
Köck Theophil: Joann: Aust: Vienn: Syntaxista.
König Innocent: Helvetus Friburgens: Physicus.
Kösler Joseph: Aust: Vienn: ex Dom: Prof: Principista.
Kovasics Joseph: Civ: Carniol: Vippacens: Theologus.
Kurzman Laurent: Civ: Aust: Vienn: Parvista.

L

Lackner Marcus Carniol: Rattmonstorffens: Theol: Specul:
Laurenschitz Joseph: Carniol: Vippacens: Poëta.
Laydegger Theoph: Aust: Vienn: ex Dom: Prof: Parvista.
Lechner Martin: Civ: Bojus Ricdens: Theolog:
Leichnamschneider Aug: Civ: Aust: Vienn: Parvista.
Lender Joannes, Aust: Vienn: Parvista.
Ludwig Caspar: And: Aust: Vienn: Parvista.

M

Manger Joannes, Aust: Vienn: Logicus.
Matt Adamus, Civ: Aust: Vienn: Parvista.
Maurer Paulus, Nob: Aust: Vienn: Principista.
de Medern Sigismundus, Prænob: Aust: Vienn: Poëta.
Meer Michael Civ: Aust: Germsens: Physicus.
Medlhamer Franc: Aust: Vienn: Physicus.
Melinac K Urban: Ital: Patutanens: Parvista.
Migscheid Paulus, Boëm: Trimoloviens: Logicus.
Mihr Josephus, Aust: Vienn: Parvista.
Miller Josephus, Aust: Pöckstallens Logicus.
Millnitsch Joann: Hungar: Pandorffiens: Logicus.
Mirling Franc: Aust: Vienn: Parvista.
Mittlheimer Frideric: Mogalocaelanus, Logicus.
de Mohr á Sonnegg et Mohrenberg Joseph: Prænob: Aust: Vienn: Parvis:
Mösl Anton: Civ: Aust: Träsmaurens: Physicus.
Munier Joann: Nepom: Nob: Aust: Vienn: Parvista.
Mußill Wenceslaus, Morav: Pzelecens: Logicus.

N

Neumayr Adam: Jacob: Civ: Aust: Vienn: Parvista.
Nickler Georg: Hung: Kismardiens: Logicus.
Niderlender Joseph: Aust: Vienn: Parvista.
Nötsch Anton: Carniol: Rattmonstorffens: Theol: Speculat:
Nővinez Valentin: Civ: Carniol: Zirnizens: Logicus.

O

Obermayr Joann: Aust: Vienn: Parvista.

P

Pannagl Ignatius Aust: Vienn: ex Dom: Prof: Parvista.
Papler Martinus, Carniol: Kruppens: Theologus.
Partscherer Joann: Christoph: Pronob: Aust: Vienn: Parvista.
Pauch Antonius, Civ: Aust: Vienn: Parvista.
Pauer Joann: Nepom: Civ: Aust: Vienn: Parvista.
de Paumgarten Richard: Aust: Styrens: Logicus
Pauzinger Leopold: Aust: Stockeraviens: Syntaxista.
Peckl Barthol: Styrus Obergyriens, Theol: Speculat.
Peer Joseph: Aust: Vienn: Parvista.
Peinckhoffer Georg: Bojus Eismonspergens: Theologus.
Perl Michael, Civ: Ung: Soproniens: Theologus.
Pfeiffer Hubertus, Aust: Vienn: Rhetor:
Picker Joann: Hung: Grosdorffens: Logicus.
Pilhauser Joseph: Nob: Aust: Vienn: Parvista.
Planinz Mathias, Carniol: Tsernenens: Theol: Specul.
Pöck Joan: Michael: Nob: Aust: Vienn: Parvista.
Pöck Georg: Hung: Soproniens: Physicus.
Premur Joan: Bapt: Civ: Carniol: Vippacens: Pœta.
Prößinger Franc: Xav: Aust: Vienn: Parvista.
Pusch Joann: Civ: Aust: Vienn: Parvista.

R

Ramus Joann: Bapt: Italus Gorit̃iens: Logicus.
Rauch Michael, Hung: Soproniens: Logicus.
Rebel Laurentius Aust: Styrens: Theol: Speculat:
Regen Conrad: Boëm: Fridludens: Logicus.
Reimeis Godefrid: Aust: Vienn: Logicus.
Reiss Joseph: Aust: Vienn: Parvista.
Reytmayr Joseph: Theodor: Principista.
Ruthar Lucas, Civ: Carniol: Vulcens: Rhetor:

S

Salerz Nicolaus, Croata, Polonien: Physicus.
Scheidl Mathias, Aust: Meisdorffens: Gramatista.
Schelnpauer Joan: Adam: Aust: Vienn: Parvista.
Schelss Petrus Elias, Aust: Vienn: Parvista.
Schindler Joseph: Aust: Vienn: Parvista.
Schmid Leopold: Aust: Vienn: Parvista.
Schmid Innocent: Aust: Vienn: Parvista.
Schmid Mauritius Henric: Palatin: Monheimens: Jurista.
de Schneller Franc: Xav: Pronob: Aust: Vienn: ex Dom: Prof: Parvista.
Scholler Hermanus Simon: Aust: Vienn: Parvista.
Schreiner Joseph: Aust: Vienn: Logicus.
Schwediauer Georg: Aust: Styrens: Logicus.
Schwoboda Joseph: Moravus: Znoymens: Logicus.
Seidenschnur Joan: Erhard: Palatin: Bomberg: Jurista.
Simacher Anton: Aust: Vienn: Physicus.
Simons Franc: Mart: Nob: Aust: Vienn: Parvista.
Spevack Joann: Civ: Ung: Schemnicens: Jurista.
Spitzinger Anton: Nob: Aust: Sighartiens: Physicus.
Spörer Joann: Bavar: Landshutanus, Logicus.
Stadler Franc: Civ: Everdingens: Parvista.
Streissl Michael, Civ: Aust: Gladnicens, Physicus.

Struzzo Franc. Sclavus Surgentens. Cäsista.
Szente Ladislaus, Civ. Ung. Kaloczfalvaiens, Logicus.

T

Taibler Joann. Nepom. Civ. Aust. Vienn. Principista.
Taibler Leopold. Civ. Aust. Vienn. Parvista.
Tallmon Joan. Chrysost. Civ. Carinth. Straßburgens. Physicus.
Tessler Anton. Aust. Vienn. Parvista.
Todt Franc. Hung. Cämeroniens, Logicus.
Traschler Michael, Civ. Aust. Waltraviens. Parvista.
Traidt Anton. Morav. Gedinicens, Rhetor.
Traunpauer Georg. Aust. Vienn. Logicus.
Traunpotk Anton. Nob. Aust. Vienn. Parvista.
Truntzer Anton. Civ. Aust. Waldhusan. Rhetor.
Tubal Gabriel, Saxo Dresdens. Parvista.

U

Urbancsics Jacob. Civ. Ital. Charfreidens. Logicus.

W

Wagenseill Ignat. Nob. Aust. Vienn. Physicus.
Wagner Martin. Aust. Vienn. ex Dom. Prof. Parvista.
Wagner Joseph. Joan. Nob. Aust. Vienn. Parvista.
Wagner Petrus, Civ. Bojus Elnpachens, Theologus.
Wechtl Urban. Aust. Vienn. Beta.
Weinzedl Franc. Aust. Feldspurgens. Logicus.
Widhalmb Dominicus, Civ. Aust. Vienn. Parvista.

Widuz Michael, Ital. Goritiens. Rhetor.
Wiest Carol. Joseph. Aust. Vienn. Parvista.
Wilfs Franc. Ant. Aust. Vienn. Parvista.
Winckler Christian. Palatin. Sulzbacens. Theol. Specul.
Wolff Anton. Civ. Aust. Vienn. Parvista.
Würmonn Carol. Aust. Vienn. Parvista.

Civis Academicus

Ægidius Wagner, Kupfer-Druckher.

Maximiliani Antonii Jamen
ab Aldendorff Sacr. Cæsareæ Regiæq;
Catholicæ Majestatis consiliarius et
Archiater; p. t. almæ Universitatis
Rector.

Sub
Rectoratu
Reverendissimi Perillustris, ac
Magnifici Domini
Carthotomæi Josephi
Trilsamb
AALL et Phliæ Doctoris, nec non SS: Theol:
Baccal: formati, Sac: Cæs: Regiæque Catho:
Majest: Aulæ Parochj, Metropol: Eccles: ad
S: Steph: Viennæ Beneficiatj

Votis unanimibus à quatuor Nationum Procura-
„toribus electi Regnante Augustissimo Romano-
„rum Imperatore CAROLO VI sequentes al-
„mæ ac Celeberrimæ Universitatis Vi-
ennensis matriculæ inscripti sunt.

MDCCXXXVIII

1738

Nomina
Professorum
è Societate JESU.

A: R: et Clar: P: Franciscus Xaverius Kislinger SS: Theologiæ Doctor, et Controversiarum fidei Professor.

R: et clar: P: Hieronymus Forchondt SS: Theologiæ Doctor, et Controversiarum fidei Professor.

R: et clar: P: Antonius Petauer, AA: LL: et Philosoph: Doctor, ejusdemque in Ethicis Professor.

R: et clar: P: Ignatius Hertl, AA: LL: et Philosophiæ Doctor, ejusdemque in institutionibus Dialecticis Professor.

R: et clar: P: Josephus Carl, AA: LL: et Philosoph: Doctor, Poeseos Professor.

Nomina Nobilium

Joannes Cătela de Monsonis Cõmes de Sartinet Parvista.
Josephus Cătela de Monsonis Cõmes de Sartinet Parvista.
Carolus de Bitka Perillust: Aust: Vienn: Parvista.
Desiderius de Güttenberg Perill: Aust: Vienn: Parvista.
Ferdinandus de Saliack Hung: Cõmorocen: Perill: Princip:
Franciscus de Bomall Perill: Aust: Vienn: Grãmatista.
Georgius Albertus de Renen. Perill: Italus Novaiens. Logicus.
Josephus de Bomall. Perill. Aust. Vienn: Grãmatista.
Thadeus de Spaun. Perill. Aust: Vienn: Logicus.

Nomina Reliqvorum D: D: Studiosor:

A

Adami Michael. Civ. Hung: Bellusens Logicus.
Anderler Anton: Prænob: Aust: Vienn: Parvista.
Anderler Wolffgangus. Prænob. Aust: Vienn. Syntaxista.
Antunes Joseph: Austr: Vienn: Syntaxista.
Astorffer Franc: Prænob: Aust: Vienn. Parvista.

B

Baduzi Carol: pranob. Austr: Vienn. Parvistã.
Balioni Benedictus Austr: Vienn. Parvista.
Beneck Joann: Civ. Silesius Oppaviens. tut: paup: Logicus.
Bibator Joseph: Nob. Aust: Vienn. Parvista.
Biberhoffer Joseph: Civ. Aust: Zwetallens: Poeta.
Böehm Albertus Civ. Brunen: Logicus.
Bola Joseph: Civ. Austr. Vienn: Parvista.
Bola Petrus. Civ: Aust: Vienn: Rhetor.
Bruner Leopoldus Civ. Aust: Vienn: tut: paup: Parvista.
de Buchenberg Adalbertus. Aust: Vienn: Pronob: Parvista.

C

Cabulinj Joann. Bapt. Dalmata Noviens. Physicus.
Collobrath Barthol. Moravus Ebarnoviens. Theologus.
Conrad Joann. Aust. Vienn. Civ. tit. paup. Principista.

D

Daniel Bernard. ex S. Bernard. tit. paup. Logicus.
Diett Georgius Civ. Ungar. Kizmordonien. tit. paup. Logicus.
Dietman Franc. Prænob. Vienn. Physicus.
Divoi Anton. Carniol. Civ. tit. paup. Logicus.
Dobler Joann. Civ. Vienn. Logicus.
Donhoffer Ignat. Nob. Aust. Vienn. Parvista.
Dorbolo Mathias, Slavus, Civ. tit. paup. Beta.
Doßenberger Joseph. Aust. Vienn. Parvista.
Draxler Laurent. Civ. Aust. Aruchbacen. tit. paup. Logicus
Dublarz Blasius ex Comit. Goritien. tit. paup. Casista.

E

Eberl Anton. Prænob. Aust. Stockerav. Parvista.
Eckenfels Franc. Aust. Pertolstorffen. Parvista.
Elers Henricus Aust. Vienn. Parvista.
Eitzman Michael Aust. Vienn. tit. paup. Principista.

F

Filler Josephus Prænob. Austr. Vienn. Parvista.
Fischer Michael. Civ. Aust. Vienn. tit. paup. Syntaxista.
Fletzer Carolus Prænob. Aust. Vienn. Principista.
Fletzer Franc. Prænob. Aust. Vienn. Principista.
Folseis Jacobus Nob. Neostadien. Physicus.
Fragner Franc. Prænob. Aust. Vienn. Principista.
Fragner Honorius, Prænob. Aust. Vienn. Principista.
Frey Joseph. Aust. Vienn. Logicus
Freÿ Michael Aust. Vienn. Logicus.
Friderich Leopold. Nob. Aust. Mecinens. Parvista.
Furmon Barthol. Carniol. Feistricens. tit. paup. Principista.
Furtner Adamus. Civ. Vienn. Principista.

G

Gallinger Mart. Bavar. Straubing. tit. paup Theol. Specul.
Geer Ignatius.
Gengl Ignat. Nob. Aust. Vienn. Parvista.
Geram Franc. Prænob. Aust. Vienn. Parvista.
Givovi Joann. Illirus Rogusan. Physicus.
Gramer Simon. Aust. Vienn. Nob. Principista.
Greiff Carolus Aust. Vienn. Civ. Parvista.
Grueber Josephus, Civ. Aust. Vienn. Parvista.
Gschwantner Georg. Aust. Vienn. Nob. Parvista.

H

Hallwiert Adamus Civ. Vienn. Logicus
Halzbarth Ernest. Sicevus Weissenstein. Physicus.
Hartl Carolus Aust. Gallstorff. Logicus.
Haßitska Joann. Aust. Bernardovalen. tit. paup. Physicus.

Hauer Michael. Civ. Vienn. Parvista.
Hiebl Josephus Civ. Vienn. tit. paup. Parvista.
Higl Joann. Civ. Vienn. Logicus.
Hochenleitner Mart. Aust. Vienn. tit. paup. Principista.
Hoffmann Franc. Silesius Crnoviens Turista.
Höffner Georgius Nobilis Viennensis Physicus
Horn Anton. Austr. Vienn. Principista.
Höstorffer Franc. Nob. Austr. Vienn. Parvista.
Hueber Antonius Nob. Viennensis Parvista.
Hueber Joannes Civ. Viennensis. Logicus.

I

Inghoffer Anton. Aust. Vienn. tit. paup. Parvista.
Joris Petrus Franc. Valesius tit. paup. Methaphijs

K

Kayser Leopold. Aust. Wormbacten. Physicus
Kerner Joseph. Aust. Vienn. tit. paups. Parvista.
Kiennast de Erhnheim Præno. Aust. Vienn. Gramatista.
Kirchberger Cajetan. Præno. Aust. Vienn. Physicus.
Klinginger Carol. Bohemus Bruchleibens. Logicus.
Koch Antonius Aust. Vienn. Turista.
Koch Henricus Aust. Vienn. Civ. tit. paup. Principista.
Krollmayr Ignat. Inoymen. Civ. Physicus
Kosta Antonius Civ. Goritien. tit. paup. Rhetor
Kosta Josephus, Civ. Goritiens. Casista.
Krail Augusten. Carniol. Labac. Civ. tit. paup. Casista.
Kramer Franc. Aust. Vienn. Civ. Parvista.
Kramer Joseph. Aust. Vienn. Nob. Parvista.
Kraßer Alvin. Paul. Aust. Vienn. Parvista.

Kren Joseph. Civ. Vienn. Rhetor.
Krieger Joann. Hung. Laburiens. Physicus.
Krisniz Leopold. Aust. Vienn. Principista.
Koller Joann. Civ. Aust. Vienn. Parvista.
Kusa Georg. Silesius Polo. Neokirchens tit. paup. Theol. Specul.
Kuntz Philipp. Aust. Vienn. Nob. tit. paup. Parvista.

L

Lauperth Joseph. Aust. Vienn. Principista.
Lentz Martinus Aust. Wenioponcens. tit. paup. Logicus.
Lentz Joann. Vienn. tit. paup. Parvista.
Lubock Leopold. Civ. Vienn. tit. paup. Physicus.
Lustig Joann. Aust. Vienn. Rhetor.
Lutz Joann. Aust. Vienn. Civis. Parvista.

M

Magon Ludovicus Physicus
Maller Franc. Nob. Aust. Vienn.
Mayr Leonardus Suevus tit. paup. Logicus.
Mayr Theoph. Civ. Aust. Aschaffenburg. Theol. Specul.
Mayr Urbanus, Civis Weidlen. Logicus.
Millhans Florian. Austr. Medling. Civ. tit. paup. Logicus.
Mereiß Joseph. Aust. Vienn. Civ. Principista.
Michaler Franc. Suevus Mendlheimen. Logicus
Miller Joann. Civ. Aust. Vienn. Syntaxista.
Montenono Joseph. Nob. Aust. Vienn. Parvista.
Morbo Franc. Tyrol. Bolsanen. tit. paup. Casista.
Mortschlager Joseph. Aust. Vienn. Parvista.
Morvadell Joann. Civ. Aust. Viex. tit. paup. Logicus.

Motla Joann. Italus Burnicens. tit. paup. Metaph.
Mragg Ant. Italus Ulcens. Civ. tit. paup. Metaph.
Mutter Salamon Civ. Pyßavien. tit. paup. Theol. Specul.
Muffat Ferdin. Franc. Xav. Aust. Vienn. Prænob. Parvista.

N

Negovitz Joann. Ungar. Insalanus tit. paup. Physicus
Nickl Dominicus Aust. Vienn. Parvista.
Niller Franc. de Paula Prænob. Aust. Vienn. Physicus.
Novack Georg. Civ. Carniol. tit. paup. Physicus
Nunhart Franc. Aust. Giderstorff. Rhetor.
Nympher Joseph. Aust. Edelbachens. Physicus.

O

Obensteiner Franc. Aust. Ranrodens. Physicus.
Obermajr Philipp. Morav. Nicolspurgens. Physicus.
Oberer Carol. Hung. Ginsen. Civ. tit. paup. Physicus.
Oberreitmayr Joseph. Aust. Vienn. Physicus.
Ocolenius Joseph. Hung. Kismartonens. Logicus.
Oller Georg. Civ. Vienn. Logicus.
Oßelka Mathaus Aust. Brohemogrutens. Logicus.
Ott Joannes Prænob. Aust. Vienn. Poëta.
Ott Josephus Aust. Vienn. Civ. Parvista.
Ottinger Leopold. Civ. Aust. Claust. Neoburg. Syntaxista.
Ottinger Joseph. Hung. Sopronens. Civ. Theol. Specul.
Zymmcka Mich. Aust. Vienn. Civ. Syntaxista.

P

Paucker Joann. Civ. Vienn. Parvista.
Pauer Joann. Mich. Civ. Aust. Vienn. Syntaxista.
Paumgartner Carol. Vienn. Nob. Parvista.
Penzinger de Morru Franc. Prænob. Aust. Vienn. Parvista.
Perger Franc. Aust. Vienn. tit paup. Parvista.
Perghoffer Joann. Aust. Vienn. Parvista.
Perl Joseph. Aust. Vienn. Poëta.
Perz Maximilianus. Logicus.
Pernreiter Franc. Aust. Vienn. Civ. tit. paup. Principista.
Pey Franciscus. Logicus.
Pichenini Leopold. Aust. Vienn. Nob. Parvista.
Pinder Joseph. Aust. Vienn. Parvista.
Pirch Joann. Goritiens. Civ. tit. paup.
Planinz Joseph. Carniol. Lemitschiens. tit. paup. Rhetor.
Pogatz Joann. Ungar. Sopronien. tit. paup. Logicus.
Poltz Mathias. ex Lusatia. Syntaxista.
Pöttinger Joann. Bavar. Theol. Specul. jam Gracij depositus.
Praun Franc. Aust. Vienn. Principista.
Præceptor Stephanus Aust. Othondall. tit. paup. Logicus.
Preuner Joann. Aust. tit. paup. Principista.
Prostar Joann Carniol. Cirkiens. tit. paup. Logicus.
Prucker Ignat. Aust. Trautmanstorff. Rhetor.

R

Rebold Laurent. Syrus Græcens. Civ. tit. paup. Theol. Specul.
Redliff Jacob. Italus Gortiens. Principista.
Reisinger Joann. Aust. Kleinminich. tit. paup. Casista.
Ricettj Joann. Italus Vulturenius tit. paup. Logicus.
Ritz Joseph. Aust. Vienn. Nob. Parvista.
Roitz Joann. Italus Fulminens. tit. paup. Casista.
de Rolleman Ferdin. Prænob. Aust. Vienn. Parvista.

Rösler Joann. Civ. Aust. Tirnkrutens. Logicus.
Rößler Joann. Civ. Vienn. Parvista.

S

Salež Nicol. Croata. Polonien. tit. paup. Metaphys.
Salla Joseph. Aust. Vienn. Nob. Parvista.
Salzgeber Abraham. Rhoctus Argento Valens. Civ. Physicq.
Sandmayr Petrus Civ. Palat. Neoburgens. Principista.
Saßman Joann. Barthol. Prænob. Bohem. Neo-Castren. Jurista.
Scoloniž Joseph. Hung. Kismordoniens. Physicus.
Schelenž Carol. Aust. Vienn. tit. paup. Parvista.
Schendl Rudolph. Prænob. Aust. Vienn. Parvista.
Schenwagen Mich. Civ. Vienn. Parvista.
Schifferhueber Joann. Civ. Aust. Vienn. tit. paup. Gramat.
Schindler Joseph. Prænob. Aust. Vienn. Parvista.
Schlager Joseph. Aust. Vienn. Civ. Parvista.
Schmidl Leopold. Nob. Aust. Vienn. Principista.
Schmitpauer Carol. Aust. Vienn. Prænob. Parvista.
Schmitpauer Joseph. Aust. Vienn. Prænob. Parvista.
Schneider Franc. Aust. Vienn. Parvista.
Schneider Joseph. Aust. Vienn. Physicus.
Schoiber Joann. Nepom. Theol. Moralis.
Schretter Arnold. Civ. Vienn. Logicus.
Schuch Joann. Aust. Vienn. Civ. Principista.
Schullner Mathæus Aust. Vienn. Nob. Gramatista.
Schwalm Arn. Aust. Raumgarten. tit. paup. Logicus.
Schwarž Franc. Civ. Sueyus Casista.
Schwiger Joann. Aust. Vienn. Principista.
Schwingenschlegl Sebast. Aust. ex Heinrichstein Parvista.
Schwingenschlegl Franc. Aust. Haidenreichenstat. tit. paup. Rhetor.
Sgritta Bernard. Ital. Burnien. tit. paup. Physicus.
Sinn Adalbert. Aust. Hirnberg. Civ. tit. paup. Parvista.

Söllner Franc. Nob. Vienn. Principista.
Stadler Math. Aust. Vienn. Nob. Rhetor.
Stantzl Ignat. Aust. Vienn. Civ. Parvista.
Sticker Ant. Civ. Tyrol. Oenipontan. tit. paup. Logicus.
Steinberger Joann. Nob. Vienn. Parvista.
Stocklusa Paulus Logicus.
Störck Anton. Prænob. Aust. Vienn. Parvista.
Storseck Joseph. Aust. Vienn. Prænob. Parvista.
Stürm Franc. Prænob. Vienn. Logicus.
Stusche Joann. Aust. Vienn. Civ. Parvista.
Sulzer Joseph. Aust. Vienn. Nob. Parvista.
Sumaruga Eugenius Aust. Vienn. Parvista.
Schwarž Joann. Baptist. Prænob. Principista.

T

Till Franc. Silesita Londecens. tit. paup. Casista.
Trost Anton. Carniol. Vipacens. Theolog.
Trieb Ambrosius Fridericus Aust. Vienn. Parvista.

V

Veigl Jacob. Aust. Rospacens. Physicus.
Ulrich Engelbert. Aust. Zisserstorff. tit. paup. Theol. Specul.
Unger Joann. Civ. Vienn. Parvista.

W

Wachter Franc. de Paula Aust. Vienn. Jurista.
Wachter Joann. Nepom. Aust. Vienn. Gramatista.
Wandl Michael. Logicus.
Waner Joseph. Aust. Vienn. Parvista.
Wevs Ignat. Hung. Rosenberg. tit. paup. Theol. Specul.
Weiß Leopol. Nob. Aust. Vienn. Principista.
Wirner Joann. Aust. Vienn. tit. Paup. Parvista.
Wißinger Joseph. Civ. Aust. Edelacens. Gramatista.
Witterbard Joann. Civ. Aust. Geroldens. tit. paup. Logicus.
Wolff Ferdin. Civ. Vienn. Metaphysicus.
Wolff Joseph. Tyrol. Schwarzenburg. Theologus.
Wolff Paulus Logicus
Woydata Andreas Silesius Oppelnens. Civ. Logicus.

Zaninger Thadaus Aust. Rhetzens. Civ. Logicus.
Zoller Joann. Bapt. Tyrol. Brixenens. Parvista.

Cives Academici

Cajetanus Ant. de Shidinis Linguarum Magister.
Joannes Samuel Frohmann Schrifft-gießer.
Josephus Jager Kupfferstecher, und Drucker.

Acta Venerabilis Consistorij Universitatis Sub eodem Rectoratu

Die 30. Novembris 1737. in festo S. Andreæ Apostoli fui ego à quatuor Dnis Nationum Procuratoribus unanimibus votis in Rectorem Magnificum electus, et die 10ma Decembris primum Consistorium habui, ubi contigit, quod Dnus Procurator Godefridus Debenbsky Thlgiæ Dr. postulatus à natione Saxonica, qui elapsô Annô fuerat Procurator Nationis Hungaricæ, cui Nationi pessimè œconomizavit et 1300 fl. dissipavit, nudâmque rationem in sua resignatione dedit, hinc interea novus D. Procurator Verrer Congregationem instituit, quidnam cum illo faciendum sit? Dnus Debenbsky autem clàm aufugit, et non tantùm illos 1300 fl. non restituit. Sed etiàm omnes alias obligationes Nationis, argenteum deauratum Scyphum Album, seu matriculam cum omnibus documentis ad tertium locum deposuit, et quantum postea audiebatur Romam perrexit, prædictas obligationes unà cum matricula Nationis, et deaurato Scypho post medium elapsum Annum per Dnum Rdum ac Spectabilem P. Decanum Theologiæ Nationis Hungaricæ restitui fecit: In primo statim Consistorio porrexit Libellum Supplicem, quo se excusavit, quod ad aliquot menses aliò proficisci debeat, hinc fuit Consistorialiter conclusum, ut Dno Exprocuratori Zimermann mittatur decretum, ut novum Dnum Procuratorem eligant, et elegerunt postea Clarissimum Dnum Canonicum Stock, postquàm hunc casum Excelsum Regimen audivit, tunc misit ad Untem Decretum, ut omnes Dni Procuratores Nationum imposterùm suas Ladulas et obligaones ad Archivum Untis deponant.

Die 29na Januarij 1738. post prandium circa 3tiam et 4tam curavi ego qua Rector Untis extraordinarium Consistorium convocari, et quidem

ratione vacantis Canonicatûs Metropol. Ecclesiæ ad S. Steph: per obitum die 28va ejusdem mensis et anni Rdsmi Dni Joannis Josephi Sartorj Phlæ Dris, ad hunc Canonicatum erant competentes Adm Rdus Dnus Signor. Langendorff, Marxer, Neugebauer, et Sollar, et fuit ex illis pluralitate Votorum Adm Rdus Dnus Sebastianus Sollar Curatus Senior in Archi Eppli Curia et Phliæ Doctor electus, utpotè vir tàm de Unte, qvàm de Ecclesia Metropol: meritissimus atqve dignissimus.

Die 1ma Aprilis 738. in hebdomada majori curavi horâ 9na manè extra ordinarium Consistorium indici, ad qvod causam dederunt Dni Juris Dres Signor fratres, qvorum unus Sæcularis extra falcultista, sed tamen immatriculatus, alter autem Ecclesiasticus, et in facultate Juridica actualiter, hi duo fratres erant suspecti cujusdam furti comissi apud Dnum Drem de Partenfeld, hinc Comissio Cæsarea Securitatis arrestavit Sæcularem, Ecclesiasticus non fuit Viennæ, alias etiam illum arrestâssent, postqvàm autem ille rescivit suum fratrem esse incarceratum, tunc statim venit Vienam, et petijt, ut extraderetur ad Universitatem, et qvia Comissio Cæsarea etiam Clericum libenter habuisset, hinc ille asylum qvæsivit in Dnio Universitatis, in Consistorio autem conclusum fuit, ut ratione Sæcularis porrigatur gravamen ad Excelsum Regimen, ut extraderetur nobis, ratione Clerici fuit in Consistorio ex propria Confessione magna suspicio ob comissum furtum, vel saltem ob complicitatem exorta, hinc non fuit amplius ex post tanquam in asylo, sed venit formaliter ad arrestum, donec se purgavit. Die 3tia Aprilis post prandium misit Eminentissimus Cardinalis Ordinarius Vienens. Dnum Notarium Drem Massing ad me, et repetijt sibi extradi Dnum Clericum Drem Signor, qvod ego statim per Pedellum curavi intimari Perillustri Dno Superintendenti Cæsareo, Dno Spectabili Decano Juris pp. isti autem concluserunt, qvod non possimus illum extradere, ex eo, qvia in Codice Austriaco expresse stat, qvod Universitas in suos Doctores etiam Clericos habeat plenariam Jurisdictionem, et hoc per unum Notarium Dnum Drem Reittmayr curavimus Em 8mo Cardinali pro responso dici, qvi etiam propterea ad Aulam recurrit ob hoc gravamen, qvid vero efficiet, tempus docebit.

Die 29na Juny iste inqvisitus Signor vi per duas portas arresti seu Carceris perfregit, et aufugit, deinde 11ma July curavi Convocari plenissimum Consistorium ad inqvirendum, qvisnam hoc in passu deliqverit, et inventum fuit, qvod Pedellus Untis in Custodiendo et visitando Culpandus

fuerit, hinc fuit conclusum, ut ab officio per aliqvod tempus suspendatur, et ferreum Craterem ex proprys fieri faciat, ut imposterum arresti securius custodiantur.

Die 1ma Augl. celebravimus iterum plenissimum Consistorium ex eo, qvod Professor Primarius Sac. Script: et Archivarius Adm Rdus P. Limp Ord: Prædic: mortuus fuerit, pro hoc officio fuerunt iterum tres candidati ex eodem Sac: Ordine, nempè Adm Rdus P. Josephus actualis Provincialis, Rdus P. Dikaniz, et Rdus P. Grill, ex his fuit unanimi voto electus Rdus P. Lucas Dikaniz

Die 26ta Augusti 1738. fuit plenissimum Consistorium celebratum, et vacans Canonicatus Metrop. Eccl. ad St. Steph. per obitum Reverendissimi Dni Rorer, ob pluralitatem votorum collatus fuit Adm Rdo Dno Antonio Xaverio Marxer Curato in Cæsareo Hospitali, et SS. Thlgiæ Dri, et qvamvis Eminentissimus noster Ordinarius potenter recomendaverit suum Adm Rdum Dnum Capellanum Aulicum de Concin, qvem Pariter Perillustris Dng Carolus de Thier recomendavit, nihilominùs tn profatus Dng Marxer pluralitate votorum prævaluit, utpotè qvi majora merita de Universitate habuit.

Bartholomæus Josephus Trilsamb
Phliæ Dr. Aulæ Cæs: Parochus
ac p. t. Almæ Universitatis Ven:
Rector

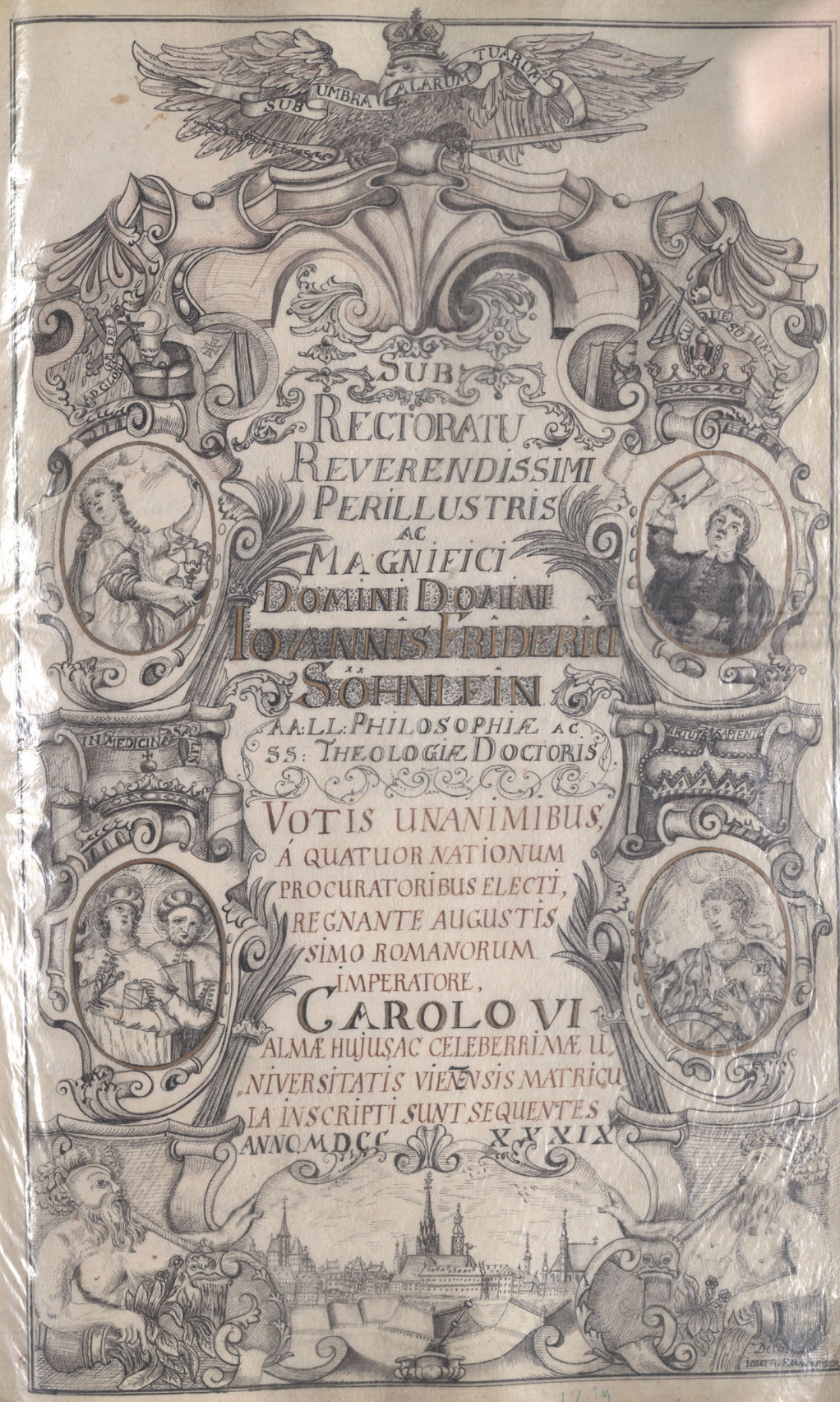
SUB UMBRA ALARUM TUARUM
SUB
RECTORATU
REVERENDISSIMI
PERILLUSTRIS
AC
MAGNIFICI
DOMINI DOMINI
IOANNIS FRIDERICI
SÖHNLEIN
AA: LL: PHILOSOPHIÆ AC
SS: THEOLOGIÆ DOCTORIS
VOTIS UNANIMIBUS,
Á QUATUOR NATIONUM
PROCURATORIBUS ELECTI,
REGNANTE AUGUSTIS
SIMO ROMANORUM
IMPERATORE,
CAROLO VI
ALMÆ HUJUS AC CELEBERRIMÆ U
NIVERSITATIS VIENENSIS MATRICU
LA INSCRIPTI SUNT SEQUENTES
ANNO MDCC XXXIX
IN MEDICINA SALUS
VIRTUTE SAPIENTIA

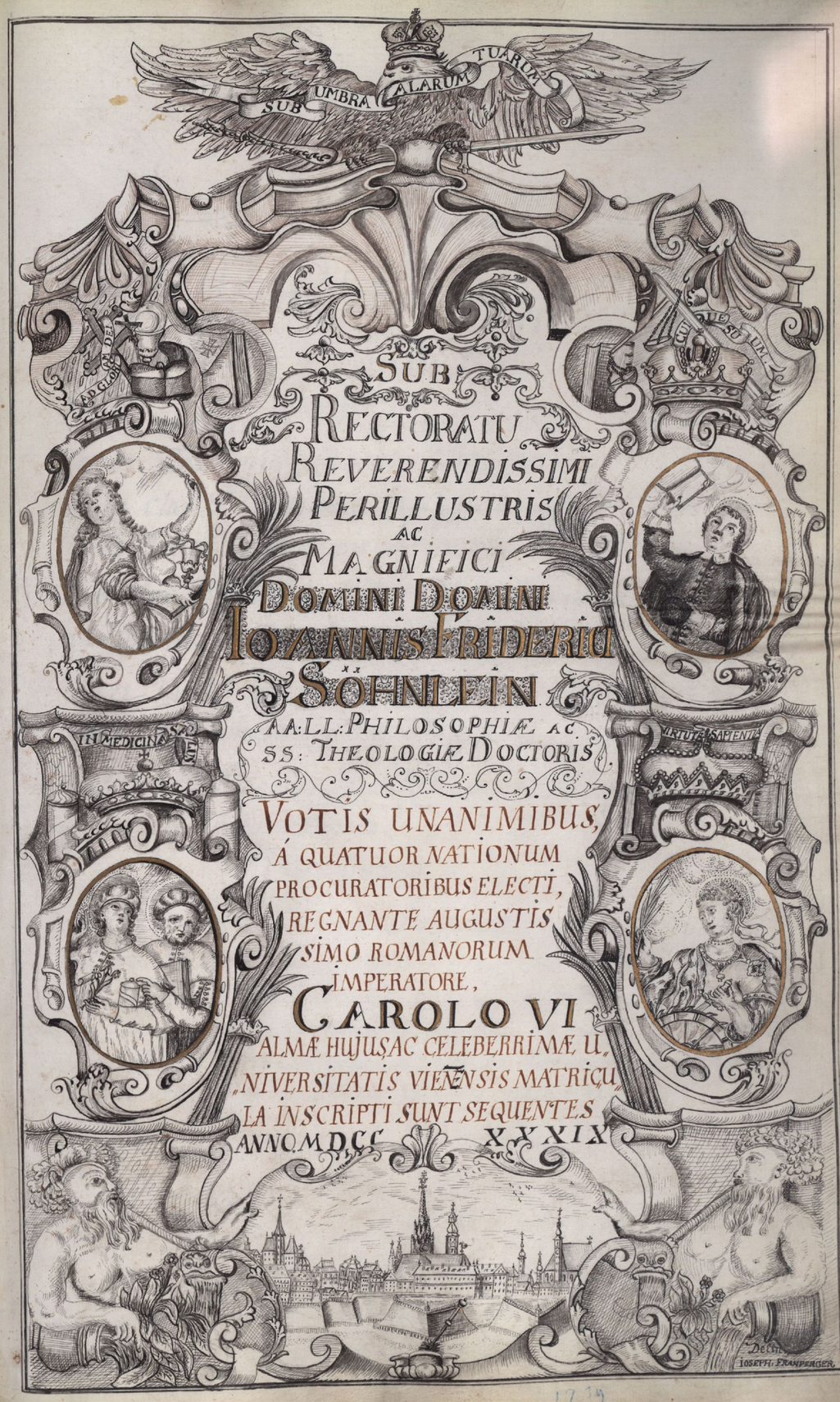

SUB
RECTORATU
REVERENDISSIMI
PERILLUSTRIS
AC
MAGNIFICI
DOMINI DOMINI
IOANNIS FRIDERICI
SÖHNLEIN
AA: LL: PHILOSOPHIÆ AC
SS: THEOLOGIÆ DOCTORIS
VOTIS UNANIMIBUS,
Á QUATUOR NATIONUM
PROCURATORIBUS ELECTI,
REGNANTE AUGUSTIS
SIMO ROMANORUM
IMPERATORE,
CAROLO VI
ALMÆ HUJUS AC CELEBERRIMÆ U,
NIVERSITATIS VIENENSIS MATRICU,
LA INSCRIPTI SUNT SEQUENTES
ANNO M DCC XXXIX

1739

Nomina
A: R: R: P: P: Professorum
è Societate JESU.

A: R: et Clar: P: Martinus Höller, S.S. Theologiæ Doctor, Theologiæ Moralis Professor.

A: R: et Clar: P: Cajetanus Rechpach, A.A. l.l: et Philosophiæ Doctor, ejusdémque in Logicis Professor.

A: R: et Clar: P: Petrus Halloy, A.A. L.L: et Philosophiæ Doctor, ejusdémque in Dialecticis Professor.

A: R: et Clar: P: Josephus Socher, A.A. L.L: et Philosophiæ Doctor, ejusdémque in ÿsdem Dialecticis Professor.

A: R: et Clar: P: Aloysius SteinKellner, A.A. L.L: et Philosophiæ Doctor, Professor Pöeseos.

His adjungo

Professorem Institutionum Imperialium publicum, unanimibus votis 18. Novembris electum, Virum Clarißimum, D. Josephum Holzer, U.J. Doctorem, et in Professura publica Successorem Perillustris D. Adami Josephi Greneck, S.C. Maj. Cameræ Aulicæ Procuratoris, nec non S.S. Canonum Professoris publici et ordinarij, in Theoria et praxi celeberrimi.

Nomina Nobilium.

Nobilis de Herkog Joannes Bapt. S. R. I. Eques, Aust. Vienn. Gramatista.

Kiglovich Petrus, S. R. I. Comes de Busin, Croata, logicus.

Koller de Nagy-Mayna Ignatius, Aust. Vienn. Rhetor.

De Lebzeltern Carolus Josephus S. R. I. Eques, Aust. Vienn. Parvista.

De Seppenburg Ignatius Perill. Aust. Vienn. Parvista.

Nomina reliquorum D. D. Studiosorum.

A.

Abel Casparus, Aust. Vienn. Principista, ex Domo Professa.

Abrengk Blasius, Carniolus Crainburgensis, Jurista.

Achinger Daniel, Aust. Vienn. Parvista.

Alberstorffer Joannes, Aust. Vienn. Poëta.

Angermayr Petrus, Bojus Landishutanus, Rhetor.

Antonietti Fortunatus, Tyrolensis Cisensis, Physicus.

Ascher Joannes, Aust. Pertholstorffensis, Parvista.

Auerbach Christianus, Aust. Vienn. Physicus.

B

Bede-Kovich Nicolaus, Croata, Physicus.

Benkovich Carolus, Nobilis Italus Mediolanens. Poëta.

Berenig Mathias, Moravus Schmelizensis, Physicus.

Bidermann Antonius, Moravus Kralicensis, Physicus.

Boda de Neuhaus Nicolaus, Præn. Aust. Vienn. logicus.

Bolla Augustinus, Aust. Vienn. Grammatista.

Bösinger Josephus, Aust. Vienn. Principista.

Bonzoni Felix, Italus Goritiensis, Physicus.

Buschiska Franciscus Xav. Nob. Aust. Vienn. Parvista.

C

De Canavese Antonius, Nobilis Aust. Vienn. Parvista.
Cassati Antonius, Aust. Vienn. ex Domo Professa, Principista.
Copschar Casparus, Carniolus Marspurgensis, Theologus.

D

Dorbolo Mathias, Italus Oculensis, Poëta.

E

Eberhard Florianus, Aust. Vienn. Syntaxista.
Ecker Georgius, Aust. Vienn. Parvista.
Enzinger Wolfgangus, Aust. Vienn. Logicus.

F

Feenn Franciscus, Austriacus Viennensis, Logicus.
Fink Joannes, Hungarus, Logicus.
Forth Ferdinandus, Moravus Wencisliensis, Metaphysicus.
De Freisem Fridericus, Perill. Italus Siracusanus, Rhetor.
Fridel Mathias, Aust. Graffensulzensis, Physicus.
Fritsch Franciscus, Aust. Vienn. Grammatista.
Fritzl Joannes Paulus, Aust. Viennensis, Parvista.
Frölich Simon, Aust. Vienn. Principista.
Funk Michael, Aust. Trasmaurensis, Logicus.
De Fürstenhoffer Joannes Nepom. Aust. Vienn. Parvista.

G

Gabriel Joannes Michael, Aust. Vienn. Parvista.
Gapp Ernestus, Nobilis Aust. Vienn. Logicus.
Garespöck Valentinus, Italus Canonensis, Physicus.
Gasteiger Carolus, Pranob. Aust. Vienn. Parvista.
Geßl Ignatius, Moravus Znoymensis, Logicus.
Getterstorffer Mathias, Aust. Gontagbergensis, Logicus.
Gnander Joannes, ex Comitatu Goritiensi, Logicus.
Gorianz Casparus, Foro-Iuliensis Salcanus, Poëta.
Grueber Franciscus, Brabantinus Bruxelensis, Physicus.
Grueber Mathias, Aust. Vienn. Principista.

H

Hankerl Joannes Michael, Nob. Höfleinensis, Parvista.
Harbaar Ignatius, Aust. Vienn, Parvista.
Harreither Franciscus, Aust. Vienn. Parvista.
Hartl Antonius, Aust. Poistorffensis, Logicus.

Hartl Franciscus, Aust. Poistorffensis, Logicus.
Hasko Mathias, Aust. Vienn. Syntaxista.
Hegl Laurentius, Civis Aust. Vienn. Logicus.
Herl Franciscus, Aust. Vienn. Parvista.
Herl Josephus, Aust. Vienn. Parvista.
Hilger Franciscus, Aust. Altenburgensis, Logicus.
Hinterkircher Wenceslaus, Aust. Vienn. Logicus.
Hirsch Josephus, Aust. Ernstbrunensis, Syntaxista.
Höller Michaël, Aust. Tullnensis, Logicus.
Hörl Josephus, Nob. Aust. Vienn. Logicus.
Hofman Simon, Aust. Vienn. Grammatista, ex Domo Prof.
Horvath Georgius, Hungarus Massoviensis, Logicus.
Hubinger Paulus, Aust. Gaunerstorffens. Logicus.
Hueber Christianus, Hungarus Posoniens. Logicus.
Hueber Simon, Aust. Vienn. Poëta.
Hübner Josephus, Pranob. Aust. Vienn. Poëta.

I

Iginger Antonius, Nobilis Aust. Lincensis, Logicus.
Jordan Mathias, Carinthus Soliensis, Jurista.
Ivanko Stephanus, Croata Zagrabiensis, Logicus.
Ivanoschiz Casparus, Aust. Vienn. Logicus.

K

Karner Adamus, Aust. Vienn. Principista.
Kaube Antonius, Aust. Pöllstorffensis, Logicus.
Kastner Antonius, Pranob. Aust. Vienn. Parvista.
Kautschitz Joannes, Carniolus Idriensis, Grammatista.
Kern Jacobus, Aust. Vienn. Parvista.
Khell Ignatius, Aust. Hagenbergensis, Logicus.
Kimerl Joannes, Aust. Vienn. Principista.
Kircher Joannes Nepom. Nobilis Aust. Vienn. Parvista.
Kiss Andreas, Hungarus Gattenstorffensis, Logicus.
Klemmer Josephus, Pranob. Aust. Vienn. Parvista.
Klopfstein Josephus, Aust. Viennensis, Principista.
Knoblach Michaël, Bohemus Neostadiensis, Physicus.
Köchl Casparus, Nobilis Aust. Vienn. Parvista.
Köchner Christianus, Aust. Vienn. Infim.
Koller Georgius, Nobilis Hungarus Posoniensis, Logicus.
Kollmayr Michaël, Nobilis Aust. Vienn. Parvista.
Kozel Carolus, Bohemus Bruchaticensis, Grammatista.
Kragl Valentinus, Italus Maduricensis, Logicus.
Kunig Josephus, Aust. Vienn. Logicus.
Kurz Franciscus, Aust. Vienn. Logicus.
Kurz Mathias, Aust. Zwetalensis Parvista.

L

Labbacher Georgius, Aust. Statiensis, Logicus.
Lachner Carolus, Aust. Vienn. Physicus
Lachner Franciscus, Aust. Vienn. Physicus } Perillustres.
Lamb Franciscus Xav. Silesius Opoviensis, Logicus.
De Langett Ignatius, Perillustris Aust. Viennensis, Principista.
Langett Joannes Bapt. Perill. Tyrolensis, Oenipontanus, Parvista.
De Langett Philippus, Perill. Aust. Vienn. Principista.
De Lazarin Ludovicus, Perill. Italus Goritiensis, Poëta.
Lechner Josephus, Aust. Vienn. Parvista.
Lederer David, Nobilis Aust. Vienn. Parvista.
Leib Franciscus, Aust. Vienn. Logicus.
Lichtenegger, Ignatius Moravus Znoymensis, Logicus.
Lindemon Josephus, Aust. Hidichensis, Poëta.
Löb Josephus, Aust. Terrasens. Physicus.
Lödl Jacobus, Styrus Feistricensis, Logicus.
Luler Franciscus, Aust. Freystadiensis, Jurista.
Lustig Franciscus, Aust. Vienn. Gramatista.

M

Madel Georgius, Aust. Vienn. Poëta.
Manner Franciscus, Aust. Vienn. Parvista.
Marini Simon, Tyrolensis Mulischensis, Logicus.

Markl Tobias, Aust. Vienn. Poëta.
Markoviczky Paulus, Hungarus è Comitatu Turoziensi, Jurista.
Matter Michael, Aust. Graffensulzensis, Logicus.
Mayr Joannes, Aust. Vienn. Gramatista.
Mayr Josephus, Aust. Vienn. Parvista.
Meickl Franciscus Xav. Aust. Vienn. Medicus.
Michl Simon, Carinthus Guttensteinensis, Logicus.
Mindorffer Josephus, Aust. Cremsensis, Logicus.
Mitterbach Carolus, Nobilis Aust. Vienn. Logicus.
Müller Josephus, Nobilis Aust. Vienn. Poëta.
Religuos vide in Fine post Z.

N

R. D. Novack Georgius, ex Collegio Croatico, Physicus.
Nunberger Jacobus, Granob. Aust. Vienn. Rhetor.
Nunhez Simon, Aust. Vienn. Logicus.

O

Oberauch Franciscus, Aust. Vienn. Parvista.
Obermayr Franciscus Antonius, Aust. Vienn. Parvista.
Ordmann Josephus, Silesius Neostadiensis, Physicus.
Osmon Ignatius, Aust. Vienn. ex Domo Prof. Parvista.
Osolini Alexander, ex Ag. Sevolo, Principista.

P

Panheimer Mathias, Aust. Vienn. Physicus.
Patz Joannes, Pranob. Vienn. Principista.
Pauch Antonius, Aust. Vienn, Gramatista.
Peidi Casparus, Aust. Vienn. Logicus.
Persche Joannes, Sigefridus Carniolus Rudolffswerdensis, Jurista.
Peyer Thomas Gundacker, Pranob. Vienn. Parvista.
Pichler Paulus, Aust. Vienn. Logicus.
Pirenhoffer Jacobus, Aust. Vienn. Parvista.
R.D. Plazer Mathias, Alumnus Passav. Stij Anni Theologus.
Plochberger Michael Aust. Neostadiensis, Theologus Moralis.
Pöck Josephus, Aust. Weidhoffiensis, Syntaxista.
Popps Johannes Georgius, Aust. Vienn. Parvista.
Prager Paulus, Aust. Heinrichstattensis, Logicus.
Pröcklet Joannes, Nobilis Hungarus Koppavorens. Logicus.
Puch Matthæus, Silesius Pilschensis, Theologus.
Pumpfer Joannes, Bojus Minterkimensis, Logicus.
Pychlmayr Franciscus Xav. Aust. Vienn. Physicus.

Q

R

Rad Josephus, Aust. Vienn. Physicus.
Ranker Joannes, Nobilis Viennensis, Parvista.
Ranker Thaddæus, Aust. Vienn. Parvista.
Rapszal Joannes, Moravus Znoymensis, Logicus
Redenig Bernardus, Styrus Roitschensis, Medicus.
Reinhold Josephus, Nobilis Italus Mediolanensis, Principista.
Reymar Franciscus, Aust. Gföllensis, Logicus.
Richter Josephus Silesius Boriensis, Theologus.
Rigl Nicolaus, Aust. Vienn. Parvista.
Rink Conradus, Mogunt.inus Eichsfeldiacus, Physicus.
Ritz Josephus, Hungarus Petrovarasdinensis, Syntaxista.
Roch Joannes, Aust. Austro-Neoburgensis, Rhetor.
Roitz Josephus Carniolus Zirknensis, Syntaxista.
Ruckenbauer Ignatius, Aust. Salenbacensis, Physicus.
Rudolphio Joannes, Italus ex valle, Logicus.
Rusko Josephus, Aust. Stamerstorffensis, Infimista.

S

Salez Nicolaus, Metaphysicus.
Saur Josephus, Civis Aust. Vienn. Parvista.
Schald Balthasar, Aust. Ernstbrunnensis, Logicus.
Schapaur Franciscus Xav. Nobilis, Viennensis, Parvista.

Scharinger Andreas, Aust. Graffenbergensis, Logicus.
Scheberle Antonius, Bohemus Krutensis, Logicus.
Scheigl Franciscus Nov. Nobilis Vienn. Parvista.
Scherlich Joannes, Aust. Pyrahensis, Logicus.
Schick Bernardus, Pranob. Vienn. Parvista.
Schindler Josephus, Aust. Vienn. Gramatista.
Schmidl Josephus, Aust. Vienn. Principista.
Schmidt Franciscus, Moravus Znoymens. Logicus.
Schnapp Georgius Aust. Kirchbergens. Metaphysicus.
Schober Fridericus, Nobilis Aust. Vienn. Parvista.
Schreffl Maximiliang, Aust. Vienn. Logicus.
Sedmack Jacobus, Italus Goritiensis, Physicus.
Seitl Carolus, Nobilis Vienn. Parvista.
Seitz Felix, Bojus Tögendorffens. Logicus.
Simbs Josephus, Aust. Claustro-Neoburgensis Syntaxista.
Simonowich Johannes, è Collegio Croatico, Physicus.
Sing Franciscus, Aust. Vienn. Poëta.
Smedazeck Hermanus, Moravus Lispicensis, Metaphysicus.
à Sole Franciscg, Nobilis Viennensis, Logicus.
Spandel Fridericus, Aust. Vienn. Jurista.
Spandl Josephus, Pranob. Leytapontanus, Poëta.
Sperl Franciscus, Austriacus Viennensis Parvista.
Spreng Joannes, Aust. Vienn. Parvista.
Stadler Augustinus, Nobilis Vienn. Principista.
Stazer Franciscus Aust. Tullnensis, Poëta.
Stettenhoffer Ferdinandus, Aust. Vienn. Parvista.
Stimler Mathias, Aust. Vienn. Principista.
R.D. Streicher Michael, Alumnus Pass. 4ti anni Theologus.
Swazer Josephus, Silesius Kutschuricens. Logicus.

Szuberich Stephanus, è Collegio Croatico, Physicus.
Szuskanski Josephus, Hungarus Gyengiensis, Logicus.

T

Taglang Franciscus, Aust. Stozensis, Metaphysicus.
Tauber Joannes Franciscus, Pranobilis Vienn. Parvista.
Terzig Laurentius, Carniolus Igensis, Physicus.
Tiboe Antonius, Carniolus Labacensis, Logicus.
Toth Franciscus, Hungarus Paloniensis, Theologus Moralis.
Trazel Franciscus, Bojus Auffhusanus, Theologus Moralis.
Truzer Ignatius, Aust. Mellicensis, Logicus.

U

Vadopiuz Philippus, Carniolg Rudolphsperlensis, Theologus.
Vötter Josephus, Aust. Vienn. Gramatista.
Vollkomm Fridericus, Aust. Vienn. Gramatista.
Unterwöger Leopoldus, Aust. Meisaviensis, Syntaxista.

W

Weber Ambrosius, Bavarus Nchusanus, Logicus.
Wehner Jacobus, Aust. Viennensis, Parvista.
Weichardt Laurentius, Aust. Viennensis, Logicus.

Weishappl Ignatius, Moravus Znoymensis, Logicus.
Weisenpöck, Josephus, Aust. Weitraviensis, Physicus.
Wels Joannes, Lusata Witgemensis, Logicus.
Werter Georgius, Aust. Tallerbruñensis, Logicus.
Wiegant Franciscus, Aust. Hollabruñensis, Physicus.
Wiest Wenceslaus, Aust. Vienn. Parvista.
Wirth Josephus, Palatinus Swandorffensis, Canonista.
Wismayr Joannes, Nobilis Aust. Vienn. Parvista.
Wittmann Matthæus, Aust. Garsensis, Physicus.
Wüttiber Franciscus, Aust. Vienn. Poëta.
Wöges Joannes, Nobilis Vienn. Parvista.
Wolff Jacobus, Nobilis Aust. Claustro-Neoburgens. Parvista.
Wonmayr Josephus, Hungarus Gaproniensis, Logicus.

Z

Zankl Sebastianus, Aust. Feldspergensis, Logicus.
Zechinger Jacobus, Nobilis Vienn. Parvista.
Zillango Ignatius, Hungarus Jaurinensis, Logicus.
Zopff Joannes, Nobilis Aust. Viennens, Parvista.
Marazell Antonius, Aust. Vienn. Parvista.
Mengmann Edmundus, Aust. Vienn. Infim.
Michl Josephus, Suevus Augustanus, Parvista.
Mikisser Carolus, Franc. de Paula, Nobilis Vienn. Parvista.
Minder Casparus, Aust. Vienn. Parvista.
Morbizer Georgius, Aust. Vienn. Parvista.
Motsch Johannes Georgius, Aust. Vienn. Parvista, ex Domo Professa.
Müller Josephus, Hungarus Temesvarinens. Gramatista.

Cives Academici.

Boßard Petrus Joannes Franciscus, Gramaticus, vulgò Sprachmeister, Belga Luxenburgensis.
Perger Paulus, Aust. Zwingendorffensis, Tabul. ænearum Impressor.
Rauscher Magnus, Chyrurgus oris et dentium.
Tausch Joannes Martinus, Tabul. ænearum Impressor, Aust. Viennens.
Weißhamer Joannes Paulus, Operator, id est. Oculist, Stein-bruch- und Wund-Artzt.

Acta Notabiliora.

Sub dato 10. 7bris 1739. Vbli Consto imediatè ab Augustißima Aula Intimatio facta est, quòd Sacra Cæs: Majestas resolverit, ut Joannes Baptista Signor, U. J. Doctor, qui à Comissione Securitatis 4ta Julij 1738. ob imputatam furti complicitatem arrestatus, et in Inquisitionem tractus fuerat, absque mora cum omnibus Inquisitionis actis Foro Academico extradatur, et ibidem cum reflexione Speciali ad diuturnitatem perpessi Arresti Sententia feratur. Insigne præjudicium, quòd Comissio Securitatis, cuj Jurisdictio cum derogatione omnium Instantiarum ab Aula demandata est, Foro Academico nequeat præjudicare.

14. 7bris 1739. emanavit Augustissimi Imperatoris Clementissima Resolutio, ut hæreditas materna Annæ Barbaræ

Filiæ piè defuncti Domini Iuris Doctoris Theophili Scha-
den, postquam vidua mox dicti Domini Doctoris Schaden
ad secunda vota transiit, et sub Iurisdictione Aulæ Mare-
schallica mortua, quàmvis ibidem ejus hæreditas definita
et pertractata sit, Universitati extradatur.
Memorabile præjudicium, quòd bona hæreditaria, quæ
accidunt pupillis, sub aliena Iurisdictione, ad Instanti-
am, quæ pupillis constituit Tutorem, debeant devolvi.

Joannes Fridericus Söhnlein,
Art. LL. Philiæ, et S. Theologiæ Doctor,
Sacræ Metropolitanæ Viennensis Ca-
nonicus. m.p.



Sub
Rectoratu
Perillustris ac Magnifici Domini
Francisci Ant. Nob. de Spaur
S. R. Imp. Equitis I. V. Doctoris, Sacræ Cæ-
sareæ Regiæq; Catholicæ Majestatis in Ex-
celso Inferioris Austriæ Regimine Consiliarii
Austriaci Viennensis
A quatuor Nationum Procuratoribus Electi
Regnante Augustissimo Romanorum Imperato-
re Carolo VI. dein Eodem Comuni omnium Fe-
licitâ è vivis Sublato, Regnante Serenissima
ac Potentissima Ejusdem Filia Maria Theresia
Hungariæ et Bohemiæ Regina Archi Duce Aus-
triæ etc. Sequentes Almæ et celebrimæ
Universitatis Viennensis Matriculæ
inscripti sunt.
Anno M. DCC. XXXX.

1740



Sub
Rectoratu
Perillustris ac Magnifici Domini
Francisci Ant: Nob: de Spaun
S: R: Imp: Equitis I: V: Doctoris, Sacræ Cæsareæ Regiæq; Catholicæ Majestatis in Excelso Inferioris Austriæ Regimine Consiliarij Austriaci Viennensis
A quatuor Nationum Procuratoribus Electi
Regnante Augustissimo Romanorum Imperatore Carolo VI: dein Eodem Comuni omnium Felicitâ è vivis Sublato, Regnante Serenissima ac Potentissima Eiusdem Filia Maria Theresia Hungariæ et Bohemiæ Regina Archi Duce Austriæ etc. Sequentes Almæ et celeberrimæ Universitatis Viennensis Matriculæ inscripti sunt.
Anno M: DCC: XXXX.

1740

Perillustris ac Magnifici Domini Rectoris filii.

Franciscus Antonius
Joannes Nepomucenus
Nobiles de Spaun
Sac: Rom: Imp: Equites;

Eiusdem Domini Rectoris
Frater Germanus
Antonius Simon Thaddæus Nobilis de Spaun S: R: F: Equ: F: V: in primum Annum
Auditor.

Nomina R:R:P:P: Professorum ex Societate Jesu.

R:P: Josephus Socher S:J: Theologiæ Doc=
=tor Theologiæ Moralis Professor.

R:P: Josephus Stainingez S:J: Theologiæ Doc=
=tor, Controversiarum fidei Professor.

R:P: Josephus Wolffsegger A:A: L:L: et Philo=
=sophiæ Doctor Ethices Professor.

R:P: Jacobus Fockij A:A: L:L: et Philosophiæ
Doctor, Matheseos Professor.

R:P: Franciscus Schreiber A:A: L:L: et
Philosophiæ Doctor, Dialectices Pro=
=fessor.

R:P: Antonius Fockij A:A: L:L: et Phi=
=losophiæ Doctor, Pöeseos Professor.

Nomina Nobilium.

Ab Albrechtsburg Josephus Perillustris, S:R:
Imp: Eques Rhetorices Studiosus.

Ab Albrechtsburg Jonnes Baptista Perillustris
S:R:J: Eques Gramatices Studiosus

De Gall Perillustris Joannes Francisc9
Antonius.

De Gall Joannes Josephus.

Gaun de Löwengang Antonius Parvista.

De Heinisch Clemens Augustinus Par=
=vista.

De Kollonitzsch Comes Princip:

Lochner de Lindheim Perillustris Joannes
Baptista Rhetorices Studiosus.

Lochner de Lindheim Perillustris Joannes
Carolus.

De Menshengen Perillustris Ignatius
Maria Josephus Franciscus de Paula
Antonius de Padua.

Nomina
Reliquorum D: D: Studiosorum.

A.

Achorn Joannes Austriacus Vienn: Gramat:
Ailmonsperg Josephus Gramatista.
Albrecht Christophorus Parvista.
Altmann Michäel Syntaxista
Amerling Carolus Parvista.
Anezeder Mathæus Jurista.
Auffschlöger Mathias Logicus.
Aulhuber Josephus Parvista.

B.

Barbieri Josephus Physicus.
Baulisch Franciscus Metaphysicus
Baumann Joannes Logicus.
de Bauminger Franc: Bernardus Parvista.
Berghoffer Joannes Baptista Gramatista.
Bestizen Caspar[us] Jurista.
Betzius Joannes Valentinus Jurista.

Biceland Franciscus Principista
de Bichsenmaister Perillis Joannes Baptista Rhetor.
Billech Albertus Principista.
Bolensack Leopoldus Metaphysicus.
Breneis Jacobus Logicus
Briselance Franciscus Nob: Basilien: Theolog: Specul:
de Bocceins Baron: Antonius Princip:
de Buglon Perillustris Austriacus Vienn:

C.

Chyche Josephus Austriacus Vienn: Gramat:
de Conberg Josephus Parvista.
Cone Joannes Erfurtensis Logicus.
Conöester Franciscus Ibbsen: Poëta.
de Cusins Josephus Rhetor.

D.

De Danck Fran: Josephus Rhetor.
Delser Josephus Logicus.
Desebruck Ignatius Syntax:
Deßler Antonius Poëta.
Dieffenbach Antonius Parvista.

Dieſko Joannes Logicus.
Dietl Michael Austriacus Vienn: Princip:
Dietrich Michäel.
Dietrich Josephus Parvista.
Diſsle Joannes Metaphysicus
Ditte Philippus Logicus
Dlutko Thomas Nicolaus J.V. Auditor.
Dochnal Franciscus Principista.
Domer Josephus Ernestus.
Dumer Josephus Parvista.

E.

Ebron Ignatius Paterfam: Parvista.
d'Ebig Mathias Syntaxista.
Egg Aloysius Principista.
Eggendorfer Ignatius Principista.
Eibenberg Josephus Gramat:
Ellers Henricus Gramatista.
Ellick Josephus Gramat:
Eminger Petrus Principista.
Engel Joannes Syntaxista.
Erdt Bernardus Parvista.
Ertel Leopoldus Wetlens: Syntax:

F.

Flosmann Franciscus Logicus.
Frech Antonius Logicus.
Freischnitzer Nob: Josephus Parv:
Frich Maximilianus Parvista
Fritzel Joannes Paulus Parvista
Fuchs Leopoldus Parvista.
Fumée Joannes Parvista.
Fux Antonius Physicus.

G.

Gaiſsecker Michäel Physicus.
Gartner Joannes Parvista.
Gaſsmann Andreas Iurista
Gaumanſs Martinus Parv:
Gelberer Antonius Gramatista.
Gerger Josephus Gembercens: Parvista.
Gerusi Josephus Rhetor.
Ghidini Franciscus Gramat:
Glaser Albertus Principista.

Hosenmüller Michael Gramat:
Hueffschmid Franciscus Syntax:
Huet Daniel Syntaxista
Humel Georgius Rhetor.

J.

Jacobj Joannes Gramatista
Januské Antonius Syntaxista.
Jax Carolus Syntaxista
Jerewin Georgius Logicus
Imelsky Joannes Parvista.

K.

Karlowich Thomas Logicus
Kauffmann Mathias Poeta.
Kautzaner Mathias Syntax:
Kayerle Joseph: S.mi Anni Theolog: Specul:
Katzenberser Josephus Math: Syntax:
Kerschbam Leopoldus Poeta.
Kautz Franciscus Constantinus
Kautz Joannes Thaddeus

Kienbock Josephus Parvista
Kienmyer Michael Theolog: Specul:
Kimb Jacobus Aust: Vienn: Logicus.
Kirchner Joannes Georg: Parvista.
Kirschner Franciscus Antonius Parvista.
Kitzler Franciscus Logicus.
Klang Joseph: Nob: Aust: Purgerstorff:
Kleyber Georgius Logicus.
Knee Josephus Carolus Logicus.
Knoll Dominicus Logicus.
Kobatschitsch Andreas Physicus.
Kögelberger Antonius Parvista.
Kolb Josephus Principista.
Kollmann Josephus Gramatista
Korn Josephus Principista.
Kraus Josephus Rhetor.
Krom Joannes Rhetor.
Kolb Albertus Vienn: Parvista.

L.

Labinger Franciscus Parvista.
Lang de Langenau Franc: Xaver: Parvista.
Lauchas Antonius Rhetor.

De L'eau Rænob: Theodorus Principista.
Lechleitner Sebastianus Theolog: Specul.
Leitner Michäel Gramatista.
Leÿ Carolus Pöeta.
Lichtmayer Michäel Parvista.
Lochner Michäel Principista.

M.

Mager Joannes Logicus.
de Manhard Ferdinandus Parvista.
Margschwentner Antonius Principista.
Marscher Joannes Syntaxista.
Mayr Carolus Principista.
Mayr Joan: Paulus 1.mi Anni Theolog: Specul.
Mederer Jacobus Physicus.
Meixner Joannes Baptista Princip.
Micholitsch Bartholom:
Migerh Joannes Syntax.
Miller Nicolaus Logicus.
Miller Joannes Aust: Vienn: Parvis:
Mitscho Ignatius Pöeta.
Mohr Renob: Franc: Xav: Parvista.
Mohr Ferdinandus Parvista.

Möstel Christianus Parvista
de Monfort Ignatius Syntax.
de Monfort Ernestus Syntax:
Moreau Laurentius Logicus.
Mühr Antonius Pöeta.
Mühr Josephus Aust: Vienn: Gramat:
Munier Franciscus Parvista.

N.

Naukeim Liborius Gramatista
Naukeimer Liborius Gramatista
Negelin Georgius Maximilian: Juvista
Nothnagl Joannes Aust: Vienn: Logicus.
Nottl Josephus Logicus.

O.

Obermayer Franciscus Parvista
Oeroglich Thomas Theologus Moralis.
Ortmann Ignat: Renob: Bohemus Parvista.
Osellini Antonius Gramatista.

Ostermann Antonius Principista.
Ostner Blasius Metaphysicus.
Osthner Josephus Aust: Vienn: Parvista.

P.

de Paar Franc: Aust: Vienn: Anton: Gramat:
de Paar Franc: Aust: Vienn: Franc: Parv:
de Paar Thaddaeus Franc: Aust: Vienn: Parv:
Painagel Josephus Parvista
Paitzker Adamus Gramatista
Paradeiser Joannes Syntaxista.
Partscherer Joannes Baptista Gramat:
Partscherer Ignatius Parvista.
Patzer Joannes Gramatista
Paulusmage Joannes Theolog: Specul:
Paumann Joannes Logicus.
Paur de Ehrenfeld Josephus Poëta.
Peha Gottefridus Aust: Vienn: Parvista.
Peitzker Adamus Gramatista.
Perdinghi Franciscus
Perner Paulus Syntaxista.

Pernhoffer Rudolphus Princip:
Peterfeind Joannes Gramatista
Pfeiffer Josephus Principista.
Pfundköller Josephus Parvista.
Phol Franciscus Xaverius Physicus.
Pianni Ludovicus Parvista
Picker Paulus Physicus.
Pilgeram Antonius Principista.
Piock Josephus Parvista.
Piringer Franciscus Logicus.
Pischoff Josephus Parvista.
Planck Carolus Syntaxista.
Platner Josephus Parvista.
Plaufues Josephus Maria Parvista.
Pöcheth Philippus Parvista.
Pohl Franciscus Xaverius Physicus.
Pollack Ignatius Principista.
Polsterl Jacobus Logicus.
Posch Josephus Gramat.
Poschicka Andreas Parvista
Prager Josephus Rhetor.
Ranzstetter Thomas Rhetor.

Raun Georgius Principista
Raunseiss Antonius Logicus.
Rocharch Augustinus Logicus.
Rutz Jacobus Logicus.
Rutzger Joannes Gramatista
Ruxbaimb Joannes Logicus.

Q.

R.

Raminger Josephus Parvista.
Rapsel Joannes Logicus.
Rath Mathias Parvista.
Rederer Ignatius Theolog: Speculativ.
Regensburger Franciscus de Paula S. Caron: Studios.
Reichard Carolus Rhetor.
de Reichersfeld Joann: Nepom: Perillust: Gramatist.
Relies Stephanus Moralista.
Reiser Georgius Principista.
Reschlaw Franciscus Gramatista.
de Retzer Wenceslaus Adrianus.

Rhulland Franciscus Gramatista
Ribitz Michäel Logicus.
Riedler Gotthardus Logicus.
Rieger Blasius Canonista.
Rimel Joannes Principista.
Rinderer Josephus Gramatista
Ringshofen de Ringsheim Josephus Gramat.
Rittler Josephus Gramatista.
Roger Nicolaus Logicus.
Romler Joannes Logicus.
Romsag Laurentius Logicus.
Rosmann Josephus Parvista.
Rues Joseph us Syntaxista
Runa Casparus Logicus.
Runier Ferdinandus Parvista.
Rungudier Melchior Principista
Ruprecht Christophorus Logicus.
Rusimar Adamus Gramatista.

S.

Sabo Nob: Franciscus Logicus.
Saulen Joannes Moralista.
Schaukögl Nob: Franciscus Physicus.

Tollhoffer Josephus Physicus.
Tritschl Franc: Principista.
Trogenius Andreas Medicinæ Stud:
de Turi Petrus Brenob: Parvista.

V.

de la Vechia Marcus Princip:
Viertler Joannes Thaddæus.
Vitios Nicolaus Parvista.
Ulmon Franciscus Aust: Vien: Physicus.
Vogel Franciscus Grāmatista
Voitl Josephus Principista.
Volustius Franc: Medicinæ Studiosus.
Voret Jacobus Metaphysicus.
de Voyt Josephus Peritust: Valachus Zajov: Parv:
de Vrbanj Josephus.
Vxperger Adamus Parvista.

W.

Wankaas Edmundus Aust: Vienn: Physicus
Weber Josephus Parvista.
Weigand Joannes Logicus
Weigath Joannes Syntax.
de Weingartten Josephus Princip:
Weinzich Andreas Juvista.
Wisbaur Adamus Parvista
Werner Georgius Grāmatista
Wertegger Josephus Parvista.
Wisperger Josephus Grāmatista
Wilsecker Kelling Franciscus Parvista.
Wimer Adamus Parvista.
Wirth Ignatius Parvista
Wögrad Michael Logicus.
Wohr Ferdinandus Princip:
Wüllinger Mathias Logicus.

X.

Y.

Z.

Zanck Philippus Syntaxista
Zack Carolus Parvista
Zack Philipp: Syntaxista
Zech de Zechenfeld Franc: Parvista.
Zeitler Ignatius Logicus.
Zieglmayer Prænob: Aust: Vienn: Jacobus.
Zuser Martinus Parvista.
Zudiez Paulus Logicus.

Cives Academici.

Antonius Albertus v: Löwenfecht Mäister.
Andreas Rausch Examinnter Artz.

Franciscus Antonius Nobilis de Spaun S: R: Imp: Eques. U: J: D: Excelsi Inferioris Austriæ Regiminis Consiliarius, et p:t Universitatis Rector.

Sub Rectoratu
Berillustris. Magnifici. Spectabilis. Excellentissimi
ac Clarissimi Domini Joannis Adami Nobilis de
Gerstorff Sac: Rom: Imperij et Regni Bohemiæ
Equitis et Provincialis Phil. et Medicinæ
Doctoris. ejusdemq; Professori Publici et Emeriti
Sac: Cæsareæ Regiæq; Majestatis
Consiliarij et Archiatri



Anno. Domini
1741.

FRANTZ ROSENSTINGL. DELIN.

Sub Rectoratu
Berillustris. Magnifici. Spectabilis. Excellentissimi
ac Clarissimi Domini Joannis Adami Nobilis de
Gerstorff Sac: Rom: Imperij et Regni Bohemiæ
Equitis et Provincialis Phil. et Medicinæ
Doctoris. ejusdemq; Professori Publici et Emeriti
Sac: Cæsareæ Regiæq; Majestatis
Consiliarij et Archiatri.



Anno. Domini.
1741.

FRANTZ ROSENSTINGL. DELIN.

NOMINA
R. R. P. P. PROFESSORUM
ex Societate JESV

Rector Collegii R. P. Franciscus Molindes
usque ad octavam Augusti, cui successit 8va Augusti
R. P. Augustinus Hingerle.

Præfectus Generalis Studiorum P. August. Hingerle
usque ad octavam Augusti, à qua die succesit
R. P. Ignatius Choler.

P. Cajetanus Orsi Professor Theologiæ Speculativæ.
P. Ludovicus Debiel Professor Theologiæ Speculativæ.
P. Martinus Häller Professor Sacræ Scripturæ.
P. Adamus Fenzl Professor IIItiæ Lectionis.
P. Hieronymus Forschondt Professor Theologiæ Moralis.
P. Josephus Axininger Professor Controversiarum.
P. Josephus Stocher Prof. Theologiæ Moralis.
P. Sigismundus Calles Professor Historiæ.
P. Carolus Dolenz. Professor Metaphysicus.
P. Cajetanus Rechpach Professor Physicus.
P. Josephus Carl Professor Logices.
P. Josephus Wolfsegger Professor Ethices.
P. Jacobus Focky Professor Matheseos.
P. Franciscus Xaverius Schreiber Professor Dialecticæ.
P. Aloysius Hallerstain Professor Rhetoricæ.
P. Antonius Hallerstein Professor Sacræ linguæ.
P. Antonius Focky Professor Græcæ.

Nomina

Dominorum D. Studiosorum Anno 1741
17 Januarii Depositorum.

D. D. Theologi.

Fülli Michäel A. Hallabrun. p.
Hiel Simon.
R. D. Rabitsch Primus. p.
R. D. Zuegk Johan. p.

D. D. Physici.

Diersöck Josephus
Graner Johannes Carinth. Villacens. p.
Hirsch Joannes. p.
Wintersperger Franc.

D. D. Logici.

Engler Joannes Silesius Englsberg. p.
Fischer Josephus. p.
Gebler Joannes Aloysius Campidonensis. p.
Goaser Joannes Tyrol. p.
Hiebl Petrus.
Horschel Valentinus. p.
Koffler Antonius. p.
Malitsch Franciscus Carniolus. p.
Miller Rochus. p.
Peyerl Ferdinandus. p.
Raab Matthias. p.
Regnsmuth Ernestus. p.

Poëtae.

Fultrer Michäel. p.
Koffler Gallus. p.
Mathauer Joannes Nepomucenus.
Pader Josephus. p
Schmid Ignatius. p.
Westermajr Carolus. p.

Syntaxistae.

Aigner Josephus. p.
Brueder Josephus. p.
Fischer Johannes. p.
Hiermayr Franciscus.
Lapauer Johannes Georgius.
Oberer Josephus.
Ostermajr Franciscus.

Grammatistae.

Gundelfinger Georgius. p.
Prexl Paulus. p.
Straßer Franc.

Principistae.

Mayr Leopoldus. p.
Perger Johannes
Arobitzer Antonius.

Parvistae.

Eschenmüller Franciscus. p.
Horvath Casparus. p.
Freywillig Franciscus. p.
Mack Johannes Adamus Cajetanus Prænobilis
Schingel Sebastianus.
Stoll Joannes.

Eodem anno 28 Novembris.

D. D. Theologi.

Bierend Josephus.
R. D. Hamel. Leonardus.
R. D. Kuintz Antonius.
R. D. Jesenecko Martinus.
Klander Jacobus.
Pelzl Franciscus.

D. D. Physici.

Codomann Carolus.
Grueber Antonius.
Pinheimer Ignatius.
Podobnigg Martinus.
Schimelpfenning Joannes.
Stockinger Franciscus.

D. D. Logici.

Dopelhamer Antonius
Nägelin Johannes.
Santner Jacobus
Schuester Franciscus.
Trifatter Michäel.

Rhetores

Bassi Bartholomaeus.
Camerl Adamus
de Robarna Maximilianus Perillustris
Sylveri Daniel.
Stadler Carolus
Schretter Joannes.

Pöetæ

Fuxhueber Modestus.

Syntaxistæ

70 Camessina Josephus.
Egger Mathias.
Freytag Thomas.
Schroob Christianus.

Grammatistæ.

Anger Josephus.
Fischer Urbanus.
Schietka Cajetanus.
Wiert Andreas.
Weber Johannes.

Principistæ.

Arminger Josephus.
80 Grossbaur Josephus.
Jacomin Josephus.
Schöpfer Adamus
de Merveldt Franciscus Xaverius Josephus Perillustris.
Schwartzmann Johannes.
Wolffarth Antonius.

Parvistæ

Arberer Joannes.
Bechmann Ludovicus. L Baro de
Cink Joannes.
Cüffel Ignatius.
90 Cronöster Nicolaus.
Christophori Petrus.
Denhalter Ignatius.
Etl Leopoldus.
Egger Henricus.
Enters Christophorus.
Fiechtl Joannes.
Förschl Franciscus.
Finck Josephus.
Freind Josephus.
100 Gugu Carolus.
Hauer Franciscus.
Heinisch Jacobus.
Hochnebner Josephus.
Hümer Franciscus.
Hillebrand Wolffgangus.
Hasenöhrl Georgius.

Hölzl Petrus.
Hölbling Franciscus.
Hueber Josephus.
110 Inghoffer Antonius.
Kauffmann Jacobus.
Kreitzmayr Franciscus.
Kaschnitz Franciscus.
Kappler Antonius.
Kirschlager Franciscus.
- - - - - - - Josephus.
Kriekl Rudolphus.
Lette Didacus.
Liechtmanegger Joannes.
120 Lintz Martinus.
Leber Ferdinandus.
Mittenburg Ignatius.
Munier Josephus Prænobilis.
Möstl Georgius.
Nessasson Josephus
Paumann Franciscus Prænobilis
Purghard Mathias.
- - - - - - Franciscus.
Preinig Franciscus.
130 Puckl Ernestus.
Pehoffmann Jacobus
Padia Antonius Prænobilis
Paumgartner Adolphus.
Pretsch Ferdinandus Prænobilis.
Peÿr Franciscus Nobilis.
Rottbauer Andreas.
Reigersfeldt Maximilianus Perillustris.
Rosenbergen Antonius.
Rohrwürth Josephus Nobilis.
140 Retter Carolus.
Reiff Albertus.
Rädelsmacher Antonius.
Schindler Josephus.
Schwartzenbach Andreas.
Spreng Jacobus.
Stabler Ignatius Prænobilis.
Strauss Michäel.
Seyringer Joannes.
Setzer Franciscus
150 Shaboni Josephus.
Strobl Josephus.

de Seppenburg Antonius Perillustris Viennensis.
Schöffler Ignatius.
Seffler Melchior.
Stockinger Georgius.
Smidt Georgius.
Turri Franciscus Prænobilis.
Vanderlin Joannes.
Welti Maximilianus.
Wenig Josephus.
Wolff Martinus Prænobilis.
Weber Joannes.
Wipacher Johannes Fridericus Prænobilis.
Winckler Franciscus.
Würtz Ignatius Nobilis.
Wolffling Josephus.

Cives Academici

Thomas Bohatz Kupferstecher 18. April 1741.
Petrus Herzog Tantzmaister 18 April 1741.
Carolus Moser Kupferdruckher 19 Maÿ 1741.
Joannes Michael Tressell Buchbinder 14. Julÿ 1741.

Acta
Venerabilis. Consistorÿ Universitatis Nobiliora
Sub Eodem Rectoratu
1741

Post Luctuosissimum obitum Augustissimi Imperatoris CAROLI VI. die 20. 8bris elapsi anni 1740. nobis prematurè erepti. opportunè fieri censetur, ut acta funeralia Universitatis Protocollo inserantur, quæ Specialem ac perennem in Secula memorium merentur; et ideo epitomen apparatus funebris ori incisum et ab Universitate magnis Sumptibus erectum; quod in Splendore et Magnificentia sibi simile non habuit adjecimus.

Postquam enim in Consistorio et pluribus Sequentibus vel maximè deliberatum, et Conclusum fuisset, ut nostissima et devotissima Universitas Castrum Doloris grati animi et amoris monumentum in metropolitana Ecclesia Sancti Stephani justissimè et solemnissimè erigi curet. Omnium primò nervus medicorum comparari debuit. pro quibus Magnificus Rector suâ industriâ effecit, ut Aula Regia per Excelsam Cameram Aulicam 3. millia florenorum assignaverit, et quidem à restantijs, quæ ab Universitate ex erario Principis prosequuntur, detrahenda. reliqua media Sumptibus ab Universitate petitis ad omulationem aliorum funebre hoc Mausolæum erectum et in admirationem omnium redactum fuit.

Dies pro his Exequijs peragendis erat 22. 23. et 24. Martij 1741. promisso Edicto invitatorio ad valvas apposo, pro omnibus et Singulis membris academicis ut pijssimis manibus Augustissimi Imperatoris optimi Patris et Musarum Patris Communi Dolore parentare non intermittant.

Invitationem vero ad Eminentissimum Cardinalem, et Archiepiscopum Viennensem, Item Nuntium Apostolicum, ac plerosque Ministros primi ordinis in se Suscepit Magnificus Rector. Admodum Reverendis vero et Clarissimis Dominis Inclyta Nationis Rhenana et Hungarica Procuratoribus demandatum fuit, ut Pontificantes et assistentes per triduum invitent et absoluta functione, Rectoris et Universitatis nomine debitam gratiarum actionem deponant.

Ad invitanda Secularia Dicasteria et Magistratum Civicum Domini Procuratores Nationis Austrica et Saxonica designati sunt. Excepto res hospitium in Ecclesia fuere ex facultate Theologica Clarissimus Doctor Minnoretti, ex Juridica Doctor Gerhauser, ex Medica Doctor Mackh, ex Philosophica facultate Doctor Weltishofer.

Consistorialiter item Conclusum fuit, ut finito Exequiarum triduo orationes ultra mille ascendentes cum Cæstro ori inciso per Bedellum distribuantur exceptis illis, quæ ad proprias odes primo Nobilitati et viris in Dignitate Constitutis, fuerunt delate.

Ingruente igitur 22. Martij mane hora strata matutina Congregata est Universitas in aula academica, et inde ex Stuba Consistoriali more ordinario ad Basilicam divi Stephani processit Rector Magnificus cum 4. Spectabilibus Decanis eporide lugubri vestitus, qui loca alias consueta in templo occuparunt.

Prima hac die hora ýna orationem funebrem eporide lugubri indutus dixit Reverendissimus D:D: Abbas Melicensis facultatis Theologicæ Decanus Spectabilis. Cujus Thema fuit.

Carolus VI. Subjecit fortunam Virtuti, Virtutem Sibi, se Deo

Præsentibus Eminentissimo ac Celsissimo S. Rom. Ecclesiæ Cardinale et Principe Romani Imperij Archiepiscopo Viennensi, Excellentissimo ac Reverendissimo D:D: Nuntio Apostolico, Serenissimo holsteinio et Norvegio Duce,

Serenissimo Principe Hilburgshausen, Principe de Schwarzenberg, et Principe Loccowitz, Excellentissimo austriæ Marechallo aliisque Primoribus exe utraque Republica viris.

Hac ipsa die Cantavit in Pontificalibus Requiem Illustrissimus ac Reverendissimus Dominus Dominus Episcopus antigoniensis Præpositus Ecclesiæ metropolitanæ ad Sanctum Stephanum et Universitatis Cancellarius Dominus Dominus de Braitenbücher. assistentibus eidem ad tumbam Reverendissimis D:D: Roberto Abbate ad S. Crucem in valle nemorosa, 2. Reverendissimo D:D: Paulo Abbate in Seissenstein: ord: Sti. Benedicti. 3. Reverendissimo D:D: Josepho Bosner Præposito ad S. Dorotheam: ord: Canon: Reg: Lateran: Sti. Augustini. 4. Reverendissimo D:D: Antonio Abbate de Monteserato ord: S: B.

2do. die in Pontificalibus Sacrum de requie habuit Reverendissimus Generosus S:S: Theologiæ Doctor Præpositus Claustroneoburgi Canonic. Regul. Lateran: Sti. Augustini. Cui ad tumbam assisterunt prædicti Tri Abbates ad Sanctam Crucem, Præpositus ad Sanctam Dorotheam, et Abbas de Monte Serato cum Reverendissimo Max de Spiegelfeld Canonico metropolitano Ecclesiæ ad Sanctum Stephanum insulato Abbate Tuto ad Sanctum Joannem.

Concionem germanicam dixit Admodum Reverend: Pater Josephus Sauinger S:J: S:S: Theologiæ Doctor - et Concionator Dominicalis in Collegio Academico:

Thema illius fuit Carl der Grosste hat gesprochen, als nun Conister Kayser, so hat gelebet als ein Christlich: Conister Kayser, so ist gestorben, als ein Heilig: Conister Kayser.

Tertia die alteram Concionis Partem absolvit profatus Admod: Reverendus Pater Sauinger.

Et Pontificaliter Requiem celebravit Reverendissimus Dominus de Jusman Ecclesiæ metropolitanæ Canonicus et Custos S:S: Theologiæ Doctor et Rector emeritus, quo die non amplius fuit Benedictio tumbæ.

Alterum vero Sacrum apparatu albo decantavit Reverendissimus
Dominus de Stock S: S: Theologiæ Doctor et Metropolitanæ Ecclesiæ
Prolatus Cantor. toto triduo Comparuit numerosa Nobilitas utriusque
Sexus, et primæ dignitatis viri, tam Ecclesiastici, quam seculares,
atque Senatus Civicus extractive cum innumerabili Populo inter-
-fuêre.
Prolerea fuerunt pro Imperatore ad singula altaria Sacrificia
missa celebrata, impensis Universitatis.
Castrum hoc pro omnibus alijs eminebat, tam pulcherrima sua
Structura, quam altitudine et illuminatione.
18va Septembris ejusdem anni, Consistorium indictum fuit, de Con-
-scribendo milite academico ad tuendam urbem, vexillo in Domo
Universitatis exposito.
Quia vero paulo post Rectori Magnifico grocium cum Augu-
-stissima Imperatrice abeundum fuit, Negotium hoc militare
Domino Prorectori submitti debuit, à quo acta reliqua
Si quid memorabile secutum fuerit, ut inferatur ab eodem
exspectandum est.

Joannes Adamus Nob: de Gerstorff
Sac. Rom. Imperij et Regni Bohemiæ
Eques et Provincialis Phil et Med:
Doctor eiusdemq; Professor publicus
et Emeritus Sal: Cæs: Majest: Con-
-siliarius et Archiater &c.

SUB
RECTORATU
REVERENDISSIMI
PERILLUSTRIS, AC
MAGNIFICI DOMINI
SEBASTIANI
SOLLAR,
A:A:L:L: ET PHILIÆ DRIS,
NEC NON
METROPOLITANÆ ECCLESIÆ
AD S: STEPHANUM,
CANONICI CAPITULARIS,
VOTIS UNANIMIBUS, Á QUATUOR
NATIONUM PROCURATORIBUS,
ELECTI;
REGNANTE
SERENIS: HUNG: ET BOH: REGINA
MARIA THERESIA;
SEQUENTES
ALMÆ, AC CELEBER: UNIVSTIS VIENSIS
MATRICULÆ INSCRIPTI SUNT
ANNO MDCCXLII.

NOMINA PROFESSORUM.

R.P. Franciscus Schez, è Soc: Jesu,
Theologiæ Moralis Professor.

R.P. Antonius Hallerstein, è Soc: Jesu,
Controversiarum Fidei Professor.

} SS: Theologiæ Doctores.

R.P. Valentinus Kéri, è Soc: Jesu,
Ethices Professor.

R.P. Josephus Hamerl, è Soc: Jesu,
Dialectices Professor.

R.P. Franciscus Lechner, è Soc: Jesu,
Rhetorices Professor.

R.P. Josephus Paumgartten, è Soc: Jesu,
Sacræ Linguæ Professor.

R.P. Antonius Pamer, è Soc: Jesu,
Pöeseos Professor.

} Philosophiæ Doctores.

NOMÎNA STUDÎOSORUM.

A

Achelberger Paulus, Viennensis Principista.
Altenberger Joannes, Silesita Logicus.
Andena Antonius, Mediolanensis Gramatista.
Anderer Elias, Viennensis Principista.
Anger Josephus, Viennensis Grammatista.
Annacker Ludovicus, Nobilis Viennensis Logicus.
Arbeser Antonius, Nobilis Viennensis Syntaxista.
Ariavitz Georgius, Carniolus Theologus.
Aucter Benedictus, Viennensis Principista.
Aucter Sebastianus, Viennensis Principista.
Auer Franciscus, Nobilis Neodorffensis Austr. Poëta.

B

Baldos Gerardus, Coloniensis Belga, Syntaxista.
Bartuscheck Martinus, Ungarus Logicus.
Berthold Zacharias, Nobilis Viennensis Poëta.
Betzdécky Joannes, Ungarus Schaezinensis Logicus.
Bonesch Michaël, Italus Goriensis Logicus.
Bruno Carolus, Nobilis Viennensis Principista.
Burianeck Joannes, Viennensis Logicus.

C

Cleas Josephus, Nobilis Viennensis Poëta.
Cronöster Ignatius, Viennensis Parvista.
Cuni de Biron Carolus, Nobilis Viennensis Syntaxista.

D

Domaschka Joannes, Polonus Logicus.
De Cara Joannes Angelus, Perillustris Viennensis Gramatista.
De la Vechia Marcus, Nobilis Viennensis Principista.
Dispa Franciscus, Nobilis Viennensis Principista.
Dispa Josephus, Nobilis Viennensis Principista.
Donati Joannes, Viennensis Principista.
Dorner Franciscus, Potschasvensis Austriacus Principista.

E

Edlbaur Joannes Georgius, Viennensis Parvista.
Egger Henricus, Nobilis Viennensis Parvista.
Emmanuel Joannes, Viennensis Parvista.

F

Faistl Joannes, Viennensis Grammatista.
Fegger Godefridus, Viennensis Principista.
Fenz Jacobus, Viennensis Parvista.
Ferari Josephus, Viennensis Physicus.

Finck Franciscus, Prænobilis Viennensis Patrista.
Fischer Urbanus, Gmündensis Austriacus Grammatista.
Fritsch Joannes, Himbergensis Austriacus Principista.
Frizl Joannes, Viennensis Grammatista.
Frizl Wolfgangus, Viennensis Principista.
Fritz Carolus, Nobilis Viennensis Patrista.
Fritz Joannes Josephus, Nobilis Viennensis Patrista.
Fürst Michäel, Hungarus Sopronienſis Logicus.
Fuschler Josephus, Viennensis Patrista.
Fux Josephus, Viennensis Patrista.

G.

Gabes Joannes, Viennensis Grammatista.
Gaiger Adamus, Claustro-Neoburgensis Austr: Patrista.
Gaill Sebastianus, Viennensis Grammatista.
Galli Augustinus, Viennensis Parvista.
Gallego Franciscus Antonius, Viennensis, U. J. Auditor.
Gerner Josephus, Bavarus Kolbachensis Patrista.
Galginger Joannes Baptista, Viennensis Patrista.
Garschön Josephus, Viennensis Patrista.
Grader Franciscus, Prænobilis Viennensis Parvista.
Gretschner Bernardus, Wilfersdorffensis Austr: Logicus.
Gross Daniel, Silesius Grammatista.
Gross Georgius, Styrus Weisskirchensis Parvista.
Guarini Philippus, Italus Patrista.
Guettbier Josephus, Viennensis Parvista.

H

Hakecker Henricus, Viennensis Patrista.
Haidfeld Adamus, Viennensis Principista.
Haidfeld Franciscus, Viennensis Syntaxista.
Haidfeld Josephus, Viennensis Principista.
Hartl Henricus, Enzersdorffensis Austriacus Patrista.
Haydler Jacobus, Prænobilis Viennensis Patrista.
Hentrich Josephus, Viennensis Patrista.
Hirth Joannes, Viennensis Grammatista.
Hoffinger Josephus, Viennensis Patrista.
Hoffmann Franciscus, Austriacus Syntaxista.
Holler Petrus, Viennensis Patrista.
Hörger Leopoldus, Hungarus Logicus.
Hosentril Josephus, Viennensis Patrista.
Höltzl Josephus, Viennensis Rhetor.
Hueber Franciscus, Nobilis Viennensis Poëta.

I

Janeka Nicolaus, Bernardo-Vallensis Austr: Logicus.
John Carolus, Viennensis Patrista.

K

Kellermann Josephus, Viennensis Parvista.
Kinz Leopoldus, Viennensis Patrista.
Klebes Franciscus, Nobilis Viennensis Patrista.

Kleebinder Josephus, Aspernensis Austr: Logicus.
Klemer Sigismundus, Prænobilis Viennensis Parvista.
Klingenbrunner Franciscus Xaverius, Viennensis Parvista.
Knopp Joannes, Viennensis Parvista.
Koch Joannes, Moravus Sealizensis Logicus.
Kraus Josephus, Viennensis Parvista.
Krieger Josephus, Chorneoburgensis Austr: Parvista.
Kuhn Paulus, Nobilis Viennensis Parvista.
Kuss Mathias, Viennensis Parvista.

L

Labeij Balduinus, Limburgensis Logicus.
Laidl Ludovicus, Viennensis Parvista.
Laurenti Antonius, Viennensis Principista.
Leber Wenceslaus, Nobilis Viennensis Principista.
Lenz Ferdinandus, Viennensis Parvista.
Lerch Michaël, Viennensis Grammatista.
Liechtenegger Antonius, Viennensis Parvista.
Lizzi Gregorius, Tyrolensis Logicus.
Löffler Franciscus, Viennensis Logicus.
Löffler Georgius, Viennensis Physicus.
Lohner Josephus, Viennensis Parvista.

M

Macharitsch Joannes, Carniolus Idriensis Theologus.
Marci Joannes, Aberspergensis Austriacus Logicus.
Marinschegg Franciscus, Viennensis Principista.
Mastalir Joannes, Viennensis Parvista.
Martinez Josephus, Prænobilis Viennensis Rhetor.
Maijr Christophorus, Feldspergensis Austr: Logicus.
Maijr Georgius, Bruggensis Austriacus Logicus.
Miller Franciscus, Brunsvicensis Parvista.
Milldorffer Franciscus, Viennensis Parvista.
Miedler Mathias, Viennensis Parvista.
Miller Franciscus Xaverius, Prænobilis Viennensis Parvista.
Milner Laurentius, Schwainbachensis Austr: Parvista.
Milicz Franciscus, Viennensis Parvista.
Mohn Josephus, Suevus Theologus.
Mollaij Michaël, Hungarus Capuvariensis Logicus.
Mohr Franciscus Xaverius, Prænobilis Viennensis Parvista.
Mosmüller Josephus, Hornanus Austr: Physicus.
Mühr Josephus, Viennensis Physicus.
Müller Ignatius, Viennensis Rhetor.
Müllner Joannes, Viennensis Parvista.

N

Naiger Joannes, Silesius Logicus.
Naij Antonius, Nobilis Viennensis Parvista.
Nayndorffer Joannes, Viennensis Parvista.
Neostupa Carolus, Nobilis Kerzkoviensis Bohemus Principista.
Nestermann Benedictus, Viennensis Parvista.
Nusdorffer Josephus, Bohemus Glazensis Logicus.

O

Orelli Jacobus Dominicus, Franobilis Viennensis Principista.

P

Pabel Antonius, Hungarus Sopronienſis Logicus.
Paudisch Maximilianus, Nobilis Viennensis Poëta.
Pauer Thomas, Viennensis Parvista.
Paumann Franciscus, Bohemus Logicus.
Paumann Josephus, Franobilis Viennensis Parvista.
Paur Leopoldus, Viennensis Parvista.
Paur Rudolphus, Viennensis Parvista.
Peer Josephus, Viennensis Parvista.
Perger Joannes, Viennensis Grammatista.
Perghoffer Joannes, Viennensis Grammatista.
Pernreitter Josephus, Viennensis Parvista.
Pesler Antonius, Fulsdorffensis Austriacus Parvista.
Pettenegg Christophorus, Perillustris Viennensis Parvista.
Pfeiffer Ignatius, Viennensis Parvista.
Pichler Andreas, Viennensis Parvista.
Pittermann Joannes, Viennensis Parvista.
Pitterer Andreas, Hungarus Pesingensis Logicus.
Pabst Antonius, Silesius Edelstadiensis Logicus.
Poleke Franciscus, Silesius Uratislaviensis Syntaxeista.
Porval Henricus, Silesius Pilsensis Lgicus.
Praun Henricus, Silesius Teschiniensis Logicus.

Pretsch Michaël, Viennensis Poëta.
Priesheneck Franciscus, Viennensis Parvista.
Pruckner Antonius, Viennensis Grammatista.
Puchberger Josephus, Viennensis Parvista.

Q

R

Raffensberger Ignatius, Viennensis Parvista.
Raineke Jacobus, Viennensis Parvista.
Resner Joannes, Viennensis Parvista.
Rezzina Christianus, Franobilis Viennensis Parvista.
Rigler Josephus, Neostadiensis Austriacus Theologus.
Rohrn Joannes Nepomucenus, Franobilis Viennensis Grammatista.
Roiss Horatius, Anspachensis Austriacus Parvista.

S

Scheyreder Georgius Philippus, Bavarus Landaviensis, J. U. Auditor.
Schilder Ferdinandus, Viennensis Poëta.
Schimatovich Georgius, Hungarus Auensis Poëta.
Schlögl Josephus, Viennensis Grammatista.
Schmid Joannes, Viennensis Poëta.
Schmid Franciscus, Viennensis Parvista.
Schmid Mathias, Viennensis Parvista.
Schnauz Leopoldus, Nobilis Viennensis Parvista.

Schneider Josephus, Viennensis Patrista.
Schober Bernardus, Viennensis Patrista.
Schoisnitz Joannes, Viennensis Grammatista.
Scholler Udalricus, Tyrolensis Theologus.
Schöner Joannes, Viennensis Patrista.
Schöner Franciscus, Viennensis Grammatista.
Schönthall Antonius, Petillustris, Italus Mediolanensis Poëta.
Schöpffer Josephus, Nobilis Viennensis Physicus.
Schrevel Genovinus, Nobilis Viennensis Patrista.
Schrueff Josephus, Viennensis Rhetor.
Schwaigler Paulus, Himbergensis Austriacus Logicus.
Schwindler Joannes, Viennensis Patrista.
Seynn Petrus, Apacensis Austriacus Logicus.
Sibenscreher Josephus, Viennensis Patrista.
Sigg Sebastianus, Pontanus Austriacus Logicus.
Sonnleüthner Franciscus, Viennensis Patrista.
Sonntner Franciscus, Viennensis Grammatista.
Sperkuch Conradus, Franobilis Viennensis Patrista.
Stabill Joannes, Italus Goritiensis Poëta.
Stainer Daniel, Viennensis Patrista.
Stangl Carolus, Viennensis Poëta.
Staud Joannes Baptista, Franobilis Viennensis Poëta.
Stazer Franciscus, Viennensis Patrista.
Steeglechner Franciscus, Styrensis Austriacus Grammatista.
Stembler Franciscus, Nobilis Viennensis Patrista.
Stielli Jacobus, Viennensis Patrista.
Stöger Joannes, Viennensis Patrista.

T

Thaller Joannes, Viennensis Grammatista.
Thonhauser Augustinus, Nobilis Viennensis Patrista.
Timpellier Franciscus, Viennensis Syntaxista.
Titz Godefridus, Hornanus Austr: Logicus.
Truneckenpeltz Joannes, Viennensis Patrista.
Truneckenpeltz Josephus, Viennensis Patrista.

V

Visconti Franciscus, Viennensis Patrista.
Ulrich Joannes, Hungarus Kanischiensis Logicus.
Unterweger Nicolaus, Viennensis Grammatista.
Vogl Georgius, Erdbergensis Austriacus Logicus.
Vogl Franciscus, Viennensis Patrista.
Vollkum Franciscus, Viennensis Franobilis, Gramatista.
Vrbanegg Joannes, Viennensis Patrista.
Vrtau Antonius, Italus Goritiensis Physicus.

W

Walberger Josephus, Nobilis Viennensis Physicus.
Weinberger Josephus, Nobilis Viennensis Logicus.
Weigner Josephus, Viennensis Syntaxista.
Weixelfelder Laurentius, Viennensis Poëta.
Weber Joannes, Siculus Grammatista.

Wickl Dominicus, Viennensis Syntaxista.

Wimmer Georgius, Nobilis Viennensis Parvista.

Winckler Josephus, Viennensis Parvista.

Wittmann Petrus, Viennensis Parvista.

Wistorffer Laurentius, Prænobilis Viennensis Principista.

Wiznroth Josephus, Viennensis Parvista.

Wolff Casparus, Bohemus Landekensis Logicus.

Wohlgemuth Paulus, Bohemus Crumloviensis Theologus.

Wurz Franciscus Xaverius, Prænobilis Viennensis Parvista.

X

Y

Z

Zian Joannes, Hungarus Veleziensis Logicus.

Ziern Joannes, Tyrolensis Achbergensis Theologus.

Zilli Josephus, Prænobilis Viennensis Gramatista.

Zilli Ludovicus, Prænobilis Viennensis Poëta.

Sebastianus Sollar AA LL et Philos. Dr
Metropolitanæ Ecclesiæ ad S. Stephanum
Canonicus.
8 Februarii 1743. Rectoratus mei 1742


Anno MDCCXLIII. quo Maria Theresia, post
recuperatam Regiis copiis Pragam, in Reg. Bohem.
coronata est: exinde post acceptum Lincija Statibus
super. Austr. homagium, in suo Viennam reditu,
Mellicij hospitio excepta, demum Viennae secundo
flumine inter populi applausus excepta ab
Universit. Viennensi solemnem
Gratulationem accepit: Fasces Academ.
tenuit Rmus Perill. Amplmus ac Magnif. DD. Adrianus
Exempt. Monrij Mellicens. Ord. S. Benedicti
Abbas SSae Theol. Doct. Sac. Reg. Maj. Consil.
Stat. Provinc. Inf. Austr. Primas DDnorum
Praelatorum Praeses &c. suoqz sub Rectoratu
sequentes inscribi curavit.
ROSENSTINGL DELIN.



Anno MDCCXLIII. quô Maria Theresia, post recuperatam Regiis copiis Pragam, in Reg. Bohem. coronata est: exinde pax acceptum Lincija & Statibus super. Austr. homagium, in suo Viennam reditu, Mellicij hospitio excepta, demum Viennæ secundo flumine inter populi applausus excepta ab Universit. Viennensi solemnem Gratulationem accepit: Fasces Academ. tenuit R^mo Perill. Ampl^mo ac Magnif. DD. Adriano Exempt. Monrii Mellicens. Ord. S. Benedicti, Abbate SS^ae Theol. Doct. Sac. Reg. Maj. Consil. Stat. Provinc. Inf. Austr. Primas DD^norii Prælatorum Præses &c. suoq; sub Rectoratu sequentes inscribi curavit.

RISENSTINGL. DELIN.

1742

NOMINA PROFESSORVM

RECTOR COLLEGII R. P. AUGUST. HINGERLE.

PRÆFECTVS GENERALIS Studiorum R. P. IGNATIVS CHOLER.

R. P. LEOPOLDVS MORELLI, PROFESSOR THEOLOGIÆ MORALIS.

R. P. LVDOVICVS PESTALVZZI, PROFESSOR CONTROVERSIARVM FIDEI.

R. P. IOSEPHVS KÖSSLER, PROFESSOR ETHICÆ.

R. P. IGNATIVS IAGERHVEBER PROFESSOR POESEOS.

NOMINA NOBILIVM

L.B. DE BLVMENTHAL IOSEPHVS
DE HAYMTHAL ALOYSIVS PERILL. AVST. VIENN. PARVISTA.
DE GEWEY CAROLVS PRÆNOB. AVST. VIENN. PARVISTA.
DE IASTWIZ LVDOVICVS PRÆNOB. AVST. VIENN. PARVISTA.
DE IASTWIZ ANTONIVS PRÆNOB. AVST. VIENN. PARVISTA
IBARA COMES IGNATIVS XAVERIVS AVST. VIENN.
S.R.I. COMES A KOLLONITSCH SIGISMVNDVS AVST. VIENN. PARVISTA
KOSTLER FRANCISCVS PERIL. AVST. VIENN. PARVISTA.
DE LOSCANI ALBERTVS PRÆNOB. AVST. VIENNENS. PRINCIPISTA.
DE LOSCANI FRANCISCVS PRÆNOB. AVST. VIENN. PRINCIP.
DE KAYSER FERDINAND. PRÆNOB. VIENNENS. PRINCIP.
DE KAYSER IOANNES PRÆNOB. AVST. VIENN. PRINCIP.
DE KAYSER IACOBVS PRÆNOB. AVST. VIENN. PARVISTA.
MARINI ANDREAS PRÆNOB. LOTHARINGVS PARVISTA.
NESSASSON FRANCISCVS. PRÆNOB. VIENN. PARVISTA.
DE POPOVITSCH ANTONIVS PERIL. VIENN. PARVISTA.
S.R.I. COMES A KVEFFSTAIN IOAN. FERD. POETA.
DE SEPPENBVRG IOSEPHVS PERILL. VIENN. PARVISTA.
DE SEPPENBVRG. FRANCIS. PERILL. VIENN. PARVISTA.
S.R.I. COMES A TRAVN FRANCISCVS.
L.B. A WALTERSKIRCHEN IOANN. GVILIELMVS

NOMINA STVDIOSORVM

AMOERER IOS. CIV. AVST. CIZENDORF. LOG.
AVERBERGER IOSEPHVS CARNIOL. VIPPACENS. PHYSICVS.
AVFMESSER CASPARVS CIVIS AVST. DVCVMBVRGENS. LOGICVS.

BARTOLOMANN ANTONIVS CIVIS VIENNENSIS LOGICVS.
BENAZOI MATHÆVS MORAVUS BERNATIC. LOGICVS.
BRVNER IOANNES CIVIS AVSTR. VIENNENSIS LOGICVS.



CAMERER THADÆVS FERD. CIVIS VIENNENSIS PARVISTA.



DASCH FRANCISCVS CIV. AVSTR. VIENNENSIS LOGICVS
DEIBER THADÆVS CIV. AVSTR. HIRMENSIS PHYSICVS
DOLFFINO FRANCISCVS XAV. HVNGARVS TEMESWAR. PRINCIP.
DRANLE RVDOLPHVS AVSTRIACVS CREMSENSIS LOGICVS



EDER FRANCISCVS CIV. AVSTRIACVS VIENNENSIS SYNTAXISTA.
ERMBSCH FRANCISCVS BOHEMVS RASSOVICENSIS LOGICVS
ERNST IACOBVS AVSTRIACVS ASPACHENSIS LOGICVS



FALCK PAVLVS AVSTRIACVS VIENNENSIS SYNTAXISTA.
FISCHER MATHIAS CIV. AVSTRIACVS PRVGGENSIS PHYSICVS.
FORCHTNER NICOLAVS CIV. AVSTRIACVS VIENNENSIS SYNTAXISTA.
FRANQ MICHAEL. HVNGARVS SOPRONIENSIS LOGICVS.
FRENDL. BENEDICTVS CIV. MORAVVS IGLAVIENSIS PHYSICVS.
FREGMANN IOSEPHVS AVSTRIACVS VIENNENSIS LOGICVS.
FRISCH FRANCISCVS AVSTRIACVS LANGENLOIS. LOGICVS
FRÖSCHL. FRANCISCVS CIV. AVSTRIACVS VIENNENS. PARVISTA.



GANTNER ANTONIVS CIV. AVSTRIACVS VIENNENSIS PARVISTA.
GLÜCK ANDREAS AVSTRIACVS POLTENDORFENSIS LOGICVS.
GRANISTER FRANCISCVS XAVERIVS CIVIS AVSTRIACVS VIENNENS. PARVISTA.
GÖBL. ANTONIVS SILES. EDELSTADIENSIS LOGICVS.
GREFF IOANNES AVSTRIACVS POISDORFFENSIS LOGICVS.
GRETT CHRISTOPHORVS NOBILIS AVSTR. VIENNENS. SYNTAXISTA.

HAYDER FRANCISCVS XAVERIVS TYROLENSIS IMSTENS. LOGICVS.
HAVER MATHÆVS MORAVUS VOITELSBRVNENSIS PHYSICVS.
HAVSKNECHT. IOSEPHVS AVSTRIACVS LEIZERSTORFENS. LOGICVS.
HEIMB SIMON CIV. AVSTRIACVS VIENNENSIS PARVISTA.
HERGETT PHILIPPVS AVSTRIACVS VIENNENSIS PHYSICVS.
HVETERER LAVRENTIVS NOB. HVNGARVS SOPRONIENS. PHYSICVS.
HVLTERER IOSEPHVS AVSTRIACVS VIENNENS. LOGICVS.
HOSTMANN FRANCISCVS XAVER. AVSTR. VIENNENS. LOGICVS.

IAGER BERNARDVS AVSTRIACVS VIENNENS. LOGICVS.
IENAMI GERVASIVS NOBILIS AVST. VIENNENS. RHETOR.
ILMER BARTHOL. CROATVS. VARADINENSIS I^mi ANNI THEOLOGVS.

KALTENHAVSER MATHIAS BAVARVS BOBENHAVSENS. LOGICVS
KERSCHBAVMER IOSEPHVS AVST. MAVTERN. LOGICVS
KRASKOVIZ. R.D. IOANNES CARN. IGENS. SECVND. ANNI THEOLOGVS.
KRAZER FRANCISCVS AVSTRIACVS VIENNENS. PHYSICVS.

LAPERGER IOSEPHVS NOBILIS AVST. VIENNENS. PARVISTA.
LAVDES IOANNES CAROLVS AVST. VIENNENS. SYNTAXISTA.
LIPP BERNARDVS CIV. FRANCVS LAVDANENS. PHYSICVS.
LIXL IGNAT. CAROL. CIV. AVST. VIENNENS. PARVISTA.
LVCKNER IOANNES. CIV. AVST. VIENNENS. PRINCIPISTA.
LVDWIG IOSEPHVS NOB. AVST. VIENNENS PARVISTA.

MACHAOŻKI ANDREAS SILES. RATIBOR. IVRISTA.

MALACVZZI CONRADVS AVSTR. VIENNENS. PRINCIPISTA

MAYER CAROLVS CIV. AVSTRIACVS VIENNENS. PARVISTA.

MARESCHLER WENCESLAVS MORAVUS ROSTERNIC. MEDICVS.

METVEISNIG ANDREAS SCLAV. SVB COMIT. GVRIT. RONCINENS. LOGICVS.

MILLANZ BLASIVS CARNIOL. ADLSPERG. PHYSICVS.

MILLER ROCHVS BOHEMVS SCHMIDBERG. THEOL. MORAL.

MILLNER FRANCISCVS CIV. VIENNENS. PARVISTA.

MILLER ANTONIVS AVST. WEITRAVIENS. LOGICVS.

MOSER GODEFRIDVS AVST. BERNDORF. PHYSICVS.

MVLEG MARTINVS AVST. VIENNENS. LOGICVS.

MVLZER ANTONIVS. NOB. AVST. VIENNENS. PRINCIPISTA.

OTTL FRANCISCVS CIV. STYRVS GRAECENS. LOGICVS.

PANCKL R.P. MELCHIOR CELEBERRIMI & EXEMPTI MONASTERII MELLICENSIS

PROFESSVS, AVST. GAINFAHRN. 4ti ANNI THEOLOGVS.

PARNSTAINER IOAN. MICHAEL. ALGOIVS SVEVVS THEOL. MORAL.

PAVER ADAMVS CIV. VALACHVS PARVISTA.

PAVMON MICHAEL, NOBIL. AVST. VIENNENS. PARVISTA.

PEYER IOANNES CIV. AVST. VIENNENS. PARVISTA.

PFISTERER IOSEPH. ALEXIVS SVEVVS FLORIMONTANVS LOGICVS

PICHLER IOSEPHVS CIV. VIENNENS. PRINCIPISTA.

PICHLER IOSEPH. AVST. VIENNENS. PARVISTA.

PILLER IOACHIM NOBILIS VIENNENS. PARVISTA

PISCHMANN FRANCISCVS STYRVS FRIDAVIENSIS LOGICVS.

PITTER FRANCISCVS AVST. VIENNENS. PHYSICVS

PLICHA AMBROSIVS CARN. THEOL. MORAL.

POPIO ANTONIVS CARN. LEOPOLTIN. LOGICVS

PREMIZ ANDREAS ITALVS THALMINENS. LOGICVS.

RADISPERGER FRANCISCVS NOB. AVST. VIENN. PARVISTA.

RAMSTAM IOANN. AVST. WEIGARTSCHLAG. LOGICVS.

RANDHARTINGER R.F. IOSEPHVS CELEBERRIMI & EXEMPTI MŌNRII MELLICENSIS PROFES. AVST. STYRENS. IV.ti ANNI THEOL.

RAYMAYR FRANC. XAV. CIV. AVST. GFÖLLENS. LOGICVS.

RATH IOANNES CIV. VIENNENS. PARVISTA.

RENFELD IOANN. HVNG. KERENSTVNIENS. LOGICVS.

RIEDL IOAN. AVST. KIRCHBERG. LOGICVS.

SAIZER MICHAEL NOB. AVST. VIENN. SYNTAXISTA.

SCHACHTNER IOS. CIV. VIENNENS. PARVISTA.

SCHEDER FRANCIS. AVST. ZWETLENS. LOGICVS.

SCHELL MATHÆVS SVEVUS SCHERENS. THEOL. MORAL.

SCHERER PHILIPPVS NOBILIS VIENNENSIS PARVISTA.

SCHLICKENRIEDER IOS. HVNG. LOTSMANIENS. LOGICVS.

SCHMID FRANC. DE PAVLA CIV. VIENN. PARVISTA.

SCHMITTMER VALENT. PRÆNOB. AVST. VIENN. PARVISTA.

SCHOBER IOS. ANTON. CIV. VIENNENS. PARVISTA.

SCHOTT LEOPOLDVS MORAVUS LOGICVS.

SCHRAVB IOSEPHVS NOBILIS VIENNENS. PHYSICVS.

SECKI MATHÆVS CARN. KIRCHAIMB. IVRISTA.

SELKOPH IGNATIVS CIV. VIENNENS. PARVISTA.

SIBER IACOBVS CARN. THEOLOGVS MORAL.

SINGER IOANN. HENRIC. AVST. SCHODELENS. PHYSICVS.

SIMONCSICS GEORG. HVNGARVS KÖRMENDIENS LOGICVS.

SPERL DOMINICVS CIV. VIENNENS. PRINCIPISTA

STAMEL IOAN. SVEVUS LANGENVEL. LOGICVS.

STAMEL IOAN. SVEVUS PETICOVENS. LOGICVS.

STORCK IOSEPH. ANT. SVEVUS SVLGAVIENSIS PARVISTA.

SVPPAN GREGORIVS CARN. PHYSICVS.

SWAB FERDINANDVS NOBILIS VIENNENS. PARVISTA.



THARA IOAN. HVNG. EX COMIT. POSON. LOGICVS.

TREYER ALOYSIVS CIVIS VIENNENS. PRINCIPISTA.



ULMON IOSEPHVS AVST. FALKENSTEIN. LOGICVS.



WAGNER ANTON. NOB. AVSTR. VIENNENS. GRAMATISTA.

WAGNER ANTON. NOB. AVSTR. VIENNENS. PARVISTA.

WAGNER FRANC. CIV. AVSTRIAC. VIENNENS. LOGICVS.

WEINHOFER HIERONYMVS CIV. AVST. VIENN. PRINC.

WEITESSER IACOBVS CIV. VIENNENS. PARVISTA.

WEYER FRANCISCVS AVST. POICH. SYNTAXISTA.

WIDMANN FRANCISCVS AVST. VIENNENS. POETA.

WENGER CHRISTOPH. NOB. VIENN. PARVISTA.

WESTERMAYR IOANNES NOBIL. VIENN. PARVISTA.

WIETNER FRANC. MORAVVS HOLSALPHIENS. PARVISTA.

WOLFF ANTON. CIV. AVST. VIENNENS. PRRINC.

WOLFF IOSEPHVS STYRVS CILLENS. THEOLOGVS MOR.

WOLFF GEORG. SIL. PRISENS. LOGICVS.

WOLNHOFER MATHAEVS HVNG. EX COMIT. SOPRON. LOGICVS.

WOSCHIKA IGNATIVS NOB. VIENNENS. PARVISTA.



ZACH IGNATIVS AVSTR. VIENN. PRINCIPISTA.

Adrianus Abbas
Mellicensis



Quando Serenissima Archidux Austriæ Maria Anna Serenissimo Lotharingiæ Principi Carolo die 7.ma Januarij 1744. faustissimo Connubio Conjuncta, paulò post ad suscipienda Gubernacula Belgica Brussellas itinere se accingeret, devotissimam aggratulationem juxta ac Vota sua in Solenni Audientia deposuit Universitas Viennensis die 31.ma Januarij 1744.

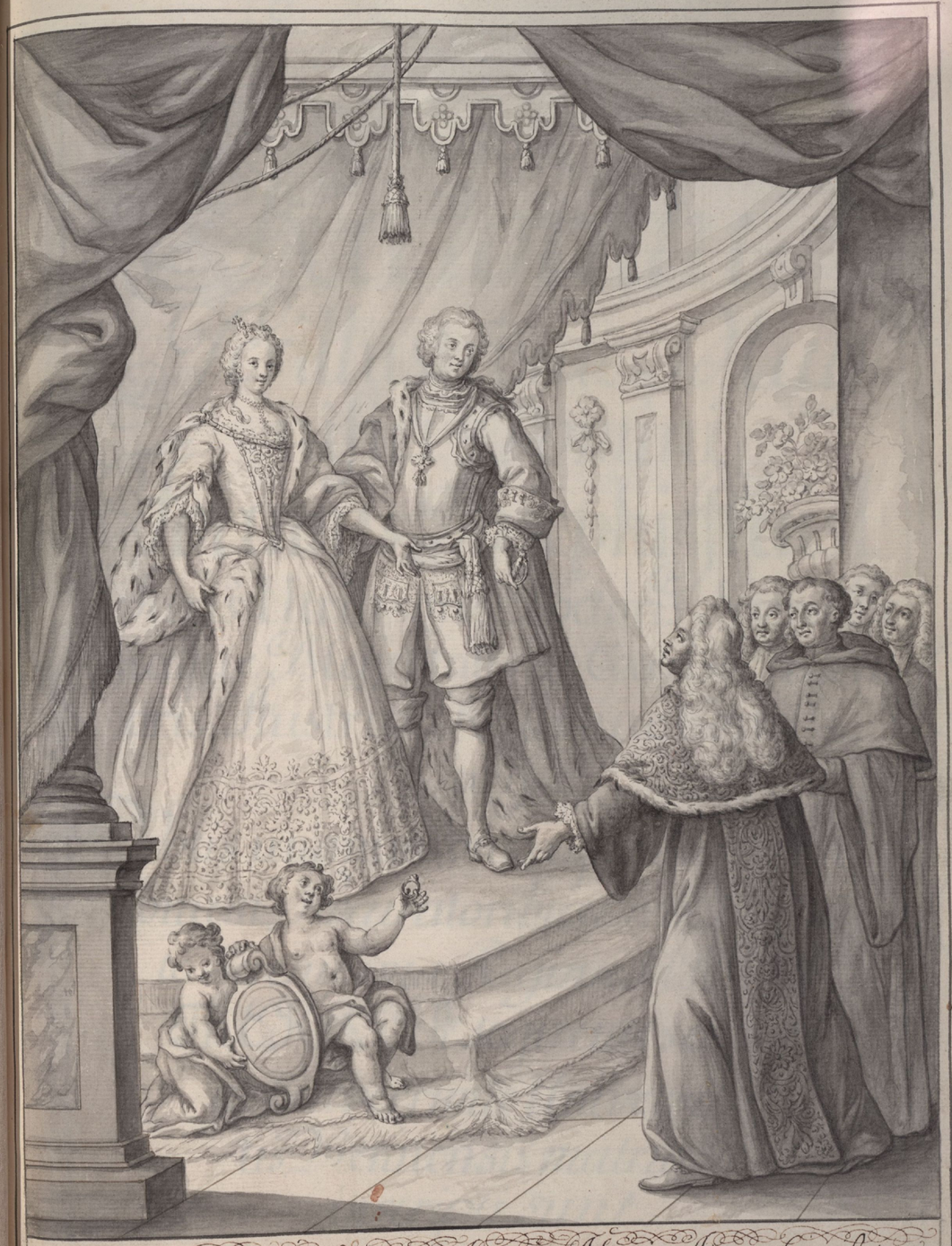

Quando Serenissima Archidux Austriæ Maria Anna Serenissimo Lotharingiæ Principi Carolo die 7.ma Januarij 1744. faustissimo Connubio conjuncta, paulò post ad suscipienda Gubernacula Belgica Brussellas itineri se accingeret, devotissimam aggratulationem juxta ac Vota sua in Solenni Audientia deposuit Universitas Viennensis die 31.ma Januarij 1744.

Sub
Rectoratu
Perillustris ac Magnifici Domini
Joannis Josephi Fraisl
Juris Utriusque Doctoris, Sacræ Regiæque Majestatis in Excelso Inferioris Austriæ Regimine Consiliarij
Votis unanimibus à quatuor Nationum Procuratoribus electi, Regnante Serenissima Regina MARIA THERESIA sequentes almæ ac Celeberrimæ Universitatis Viennensis matriculæ inscripti sunt.

MDCCXXXXIV.

Nomina
R. R. P. P. Professorum
ex Societate Jesu:

R. P. Franciscus Borgias Keri
AA. LL. nec non SS. Theologiæ Doctor, Theologiæ Scholasticæ Professor.

R. P. Franciscus Xaverius Piacevich
AA. LL. nec non SS. Theologiæ Doctor Theologiæ moralis Professor.

R. P. Josephus Carl AA. LL. nec non SS. Theologiæ Doctor Controversiarum Fidei Professor.

R. P. Josephus Gundel AA. LL. et Philosophiæ Doctor Logices Professor.

R. P. Michiael Milkovies AA. LL. et Philosophiæ Doctor Dialect. Professor.

R. P. Josephus Kell AA. LL. et Philiæ Doctor Sacræ Linguæ Professor.

R. P. Francistus Xaverius Roys AA. LL. et Philiæ Doctor Poeseos Professor.

Perillustris ac Magnifici Domini Rectoris Filius

Franciscus de Paula Fraisl Perillust: Austr: Viennensis Gramatista.

Nomina Nobilium

Croyer Joannes Georgius prænobilis austr: Viennensis Parvista.

Eberl Antonius Perillustr: austr Stirensis Parvista.

Friel Franciscus prænobilis Znoymiensis Logicus.

Friel Michaël prænobilis Znoymiensis Logicus.

De Hain Joannes Baptista nobil: Siles: Schwanicens: Gramatista.

De Koch Godefridus Perillustr: austriacq Viennensis Poeta.

De Koch Joann: Baptista Perillustr: austr: Vienn: Poeta.

Krenner Josephus prænobilis austr: Viennensis Logicus.

De Liebenegg Augustinus Perillust: austr: Viennensis Parvista.

Oppenritter Joannes Jos: Perillustr: austr: Vienn: Rethor:

Pierod Conradus Perillustris Austr: Viennensis Parvista.

Ravitza Fridericus Liber Baro hungar: Soboslov: Poeta.

De Reigersfeld Lucas Perillustris Tergestin: Principista.

Romann Christophorus Prænobilis hung: Kemelens: Parvista.

Romann Joann Baptista prænobilis Valach: Poëta.

Schnabl Joseph: prænob: aust: Vienn: Parvista.

Vezza Gabriel de Arwano Prænobl: aust: Vienn: Logicus.

Vrinc Klmann Antonius Perillustr aust: Vienn: Parvista.

Nomina Reliquorum Studiosorum

A.

Arnold Ant: austr Rotenbachensis Physicus.
Asner Joannes Wenceslaus Principista.
Appl Josephus Austriacus Steinensis Logicus.

B.

Borni Josephus Siles: Teschenensis Physicus.
Barthold Ignatius Austriacus Vienn: Poëta.
Bibald Leopoldus austr: Vienn Poëta.

C.

Cegler Joannes Baptista Belga Luxenburgensis Poëta.
Crusius Ambros: Siles: Wratislav: Physicus.
Cancion Mathias Carinthus Ebernedorffens: Theolog: Spec:
Cernigay Dominicus Carinthus Clagenfurt: Theolog: Spec:
Comoreto Carolus Austr: Vienn: Principista.
Camermayr Laurentius Austr: Stockaren, sis Syntaxista.
Cesthet Antonius Austriacus Viennensis Parvista.

D.

Dombay Michaël Nobil: Austr: Viennens: Parvista.

E.

Ertl Joannes Moravus Grumberg: Metaphysicus
Eisner Leopoldus Boh: Neovisticensis Logicus.
Enderes Franciscus Austr: Viennensis Syntaxista.
Erstall Joann: Austr: Vienn: Parvista.

Eysele Josephus Austriacus Viennensis
Parvista.

F.

Fillanger Josephus Tyrol: Clusinensis
Gramatista.
Fürstensohn Josephus Paulus hungarus
Principista.
Fischer Andreas Boh: Pragens: Physicus.
Friderich Andreas Austr: Vienn: Rethor.
Friegenstein Math: Austr: Vienn: Rethor.
Fridler Michaël Austr: Gerosens: Principist:
Freistl Joann: Austr: Vienn: Syntaxista.
Fabi Josephus nob: Austr: Vienn: Parvista.
Frauber Dominicus Austr: Vienn: Parvista.
Felsenberger Georg: Austr: Vienn: Parvista.

G.

Gensler Antonius Svevus oberhausanus
Theolog: Specul:
Görer Jacobus Andreas Silv: Oberlinganus
Casista.

Graff Mathias Austr: Kavelspachensis Log:
Gura Thomas Polonus Comorovicens: Logicus.
Gross Ferdinandus Austr: Vienn: Poëta.
Graff Josephus Tyrol: Clusinens: Syntaxista.
Gerstenbrand Georgius Austr: Vienn: Grama
tista.
Gerstenbrand Francistus Austr: Viennens:
Parvista.
Geroft Francistus Austr: Vienn: Parvista.
Groll Josephus Austr: Vienn: Parvista.

H.

Haider Francistus Xaver: Svevus Florimen
tensis.
Haus Knecht Josephus Austr: Seizerstorf:
fensis Logicus.
Höcher Antonius Austr: Obersulzensis Log:
Hibner Ferdinandus Siles: Schwidnicensis
Physicus.
Humel Joann: Baptista Svevus Petikovens:
Logicus.
Heissig Elias Siles: Lambrigensis Rethor.
Hinckes Joann: Luxenburgens: Rethor.

Hinter Kircher Anton: Austr: Vienn: Poëta.
Holtz Knecht Blasius Tyrol: Tisenen: Poëta.
Hermann Anton: Austr: Vienn: Principist:
Hönig Anton: Austr: Vienn: Principista.
Harer Carolus nob: Austr: Vienn Parvista.
Hellmann Conradus nob: Austr: Vienn:
Parvista.
Hain Joann: Baptista nob: Siles: Schweini,
censis Gramatista.
Haslpöck Carolus Austr: Vienn: Principist.
Holzer Franciscus Austr: Vienn: Gramatist:
Hatschij Andreas Hung: Buden: Parvista.
Hirz Adalbertus Austr: Vienn: Parvista.
Hatschy Daniel Temestens: Parvista.
Hirsth Fridericus Austr: Vienn: Parvista.
Hasel Ignatius Austr: Vienn: Parvista.
Hueber Ignatius Austr: Vienn: Parvista.
Hermeitter Joann: Austr: Vienn: Parvista.
Heider Josephus Severus Frorimontan: Parv:
Hollig Michaël Austr: Vienn: Parvista

J.

Iley Joanes Boh: Polizensis Logicus.

Iren Kauffer Laurentius Austr: Viennens:
Poëta.

K.

Kómiobas Paulus Hungarus Diplackiens:
Theolog: Speculat:
Kirchner Joannes Megaglogaviensis Logicus.
Kramer Joann: Austr: Dornbachens: Logicus.
Kundinger Jacobus Austr: Meiseldorffensis
Logicus.
Kerschbaum Ferdinandus Austr: Mauter,
nensis Syntaxista.
Knote Anton: Siles: Ofsecensis Physicus.
Klang Franciscus Austr: Hagenbergensis
Physicus.
Kollendorffer Ferdinandus Austr: Straßensis
Physicus.
Koll Leopoldus Austr: Draitran: Metaphy,
sicus.
Kinel Joannes Austr: Vienn: Rethor:
Koffler Philippus Austr: Vienn: Principista.
Königsperger Dominicus Austr: Viennensis
Poëta.

Königsperger Josephus Austr: Vienn: Poëta.
Koffler Carolus Austr: Vienn: Principista.
Kottmann Henricus Austr: Vienn: Principist:
Kallskopff Antonius Austr: Vienn: Parvista.

L.

Leman Josephus Siles: Landecens: Physicus.
Loisia Josephus Austr: Vienn: Poëta.
Leeb Venceslaus Austr: Vienn: Principista.
Lambrecht Franciscus Austr: Vienn: Syn.
taxista.
Lebner Joannes Austr: Vienn: Syntaxista.
Leclerer Ignatius Austr: Vienn: Parvista.
Luckem Theodorus nob: Austr: Vienn:
Parvista.

M.

Millner Laurentius Austr: Obersinbrunen
sis Physicus.
Menz Josephus Moravus Schönwaldensis
Syntaxista.
Mock Ambros: Austr: Vienn: Poëta.
Moyer Leopoldus Austr: Vienn: Poëta.
Molin Adamus Austr: Vienn: Principista.
Merse Andreas Austr: Vienn: Parvista.
Machovetz Carolus Austr: Vienn: Parvista.
Mitterschiller Franciscus Austr: Vienn: Parv:
Mayerpeurl Josephus Austr: Vienn: Parv:
Machovetz Petrus Joann: Austr: Vienn:
Parvista.

N.

Nimburg Petrus Austr: Vienn: Theolog: mor:
Noner Josephus Austr: Pruckov: Principista.
Nimpfer Joann: Austr: Edelbach: Syntaxist:
Neumillner Jacobus Austr: Vienn: Gramatist:
Nestinger Ferdinandus Austr: Vienn: Parvist:

O.

Obermayr Lucas Austr: Vienn: Gramatist.

P.

Pohl Ignatius Boh: Schazlerien: Physicus.

Philipovich Adamus Hungar: Sopronien:
Logicus.
Preisinger Franciscus Austr: Furthens: Poëta.
Pauer Aloysius Austr: Weidhoffiensis Physic:
Perlich Michaël Siles: Theschin: Physicus.
Poff Ferdinandus Svevus Woltensis Physicus.
Peer Alexander Svevus Augustan: Theol: mor:
Pauli Christian: Austr: Vienn: Poëta.
Partsch Christian: Austr: Vienn: Poëta.
Paumbgartner Ferdin: Austr: Viem: Princip:
Pfitzenrath Math: Austr: Vienn: Princip:
Pötk Michaël Austr: Vienn: Gramatist:
Peer Raymundus Austr: Pastorff: Gramatist:
Pillitschotti Anton: Austr: Vienn: Gramatist:
Pabler Anton: Austr: Vienn: Parvista.
Pauckner Jacob: Austr: Vienn: Parvista.
Planck Ignatius Austr: Vienn: Parvista.
Paulowitsch Joann: Hung: Carhofvitzens: Parv:
Prowin Josephus Austr: Vienn: Parvista.
Penzinger Josephus Austr: Vienn: Parvista.
Pauli Joseph: Austr: Vienn: Parvista.
De Popl Adam: nobil: Italus Mechiolan: Prin,
cipista.

Prandeski Franciscus nobil: Austr: Vienn:
Parvista.
Paumann Ignat: nobil: Austr: Viem: Parvist:

R.

Riva Carol: Austr: Vienn: Principista.
Rosner Ferdinand: Austr: Purchstal: Grama:
Reigl Franciscus Austr: Vienn: Parvista.
Rusto Leopoldus Austr: Stamerstorffens: Parvist:

S.

Scheul Caspar: Styrus Subtaurensis Theolo,
gus moral:
Schalz Joannes Siles: Grosdinzens: Logicus.
Schwerstheng Henric: Austr: Vienn: Physic:
Spitzinger Anton: Austr: Sichardiens: Physic:
Sabersiller Antonius Austr: Vienn: Poëta.
Settelle Erasmus Austr: Vienn: Poëta.
Seibitzberger Michaël Austr: Vienn: Princip:
Sorosina Cajetan: Austr: Vienn: Principist:
Schmiel Frantistus Austr: Vienn: Princip:
Schitzenegger Anton: Austr: Vienn Gramatist:

Stegner Christianus Austr: Vienn: Gramā:
Schroffl Mathias Austr: Kaltenlitgebensis.
Schiner Vincentius Austr: Vienn: Gramāt:
Sellinger Franciscus Austr: Vienn: Parvista.
Sartor Franciscus Austr: Vienn: Parvista.
Schitz Joannes Austr: Vienn: Parvista.
Schickel Joannes Austr: Vienn: Parvista.
Stankovitz Michaël Hungar: Petrovaradin:
Parvista.
Schwerstheng Ferdinand: Austr: Vienn: Gram:
Sibers Franciscus nobil: moravus Brunensis
Logicus.
Scherer Jacobus nobil: Austr: Vienn: Parvist:
Schitz Joann: Christoph: nobil Austr: Vienn:
Parvista.

T.

Trapp Dominicus Austr: Vienn: Poëta.
Tillmann Josephus Austr: Vienn: Gramatist:
Teitscher Anton: Austr: Claustroneoburg: Parv:
Turner Anton: Austr: Vienn: Parvista.
Tasanovski Francist: Austr: Vienn: Parvista.

Tögelmann Joannes Austr: Vienn: Parvista.

V.

Visconti Joannes Austr: Vienn: Parvista.
Unterweger Leopold: Austr: Maißenensis
Metaphys:
Umbfahl Francist: Austr: Vienn: Rethor:
Urich Martin: Carniolus Comend: Princip:

W.

Wallner Ignatius Austr: Vienn: Metaph:
Winckler Carolus Morav: Seiberstorffensis
Physicus.
Wurz Andreas Austr: Handeggens: Poëta.
Winzer Francist: Boh: Fragensis Physicus.
Werth Henricus Carniol: Labacens: Metaph:
Walch Ignatius Austr: Crembsensis Logicus.
Wachni Josephus Austr: Vienn: Logicus.
Wisgrill Joannes Leopoldus nobilis Austria-
cus Albrechtsbergensis Metaphysicus.

Weiss Michaël Austr: Vienn: Poëta.
Wagner Josephus Austr: Vienn: Parvista.
Werelegger Josephus Austr: Vienn: Parvist:
Weiskampf Mathias Austr: Vienn Parvist:

Z.

Zollner Anton: Carn: Medlicensis Jurista.
Zeiller Leopoldus Austr: Laimensis Physicus.
Zell Leopoldus Austr: Vienn: Gramatista.
Zell Franciscus Austr: Vienn: Gramatista.
Zoch Anton: Austr: Vienn: Parvista.
Ziegler Joannes Austr: Vienn: Parvista.

Joannes Josephus Fraisl U: J: D:
Exceb: Infer: Austr: Regiminis
Consiliarius Rector Universitatis.

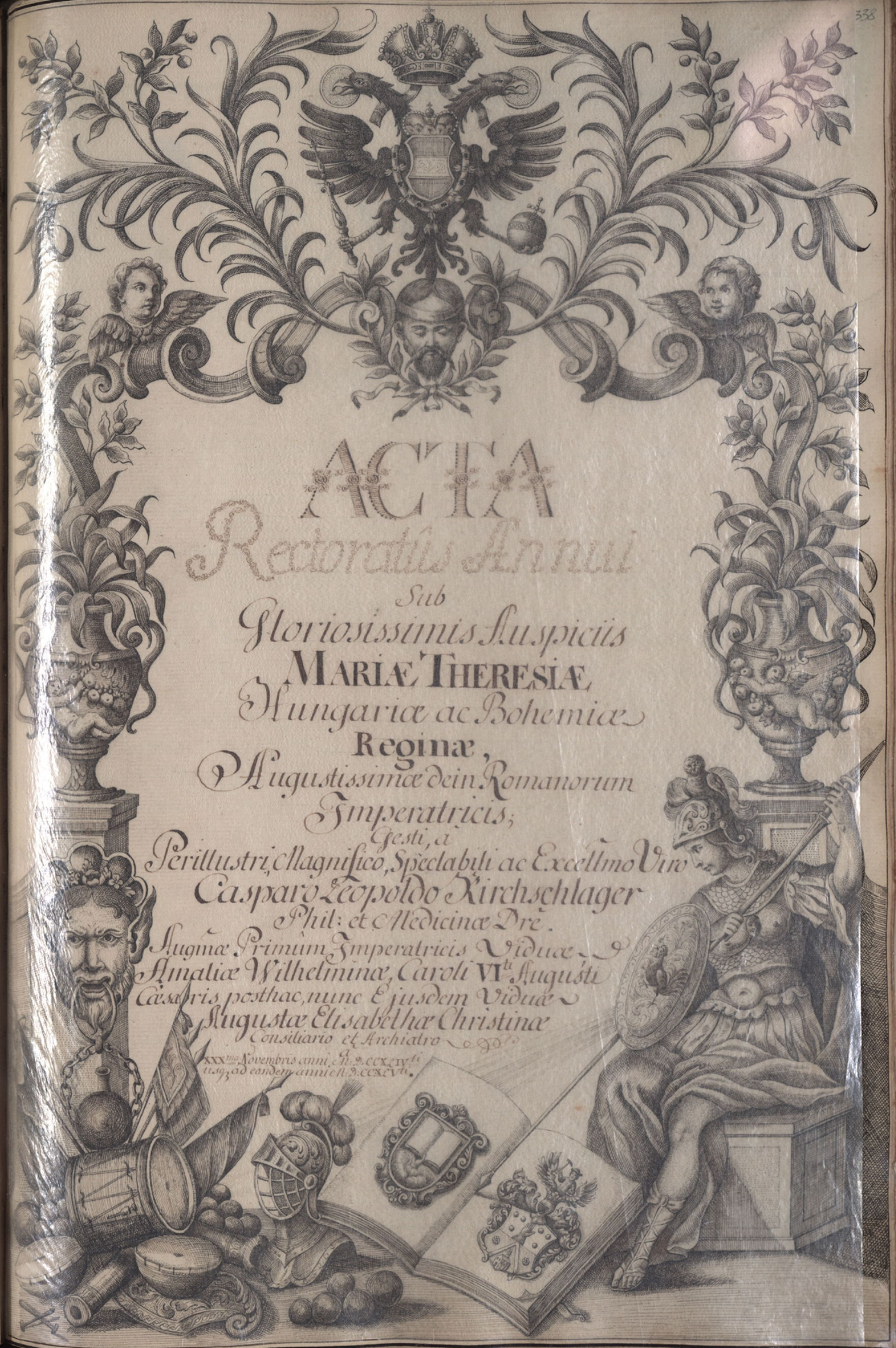

ACTA
Rectoratûs Annui
Sub
Gloriosissimis Auspiciis
MARIÆ THERESIÆ
Hungariæ ac Bohemiæ
Reginæ,
Augustissimæ dein Romanorum
Imperatricis;
Gesti, à
Perillustri, Magnifico, Spectabili ac Excellmo Viro
Casparo Leopoldo Kirchschlager
Phil: et Medicinæ Dre.
Augmæ Primûm Imperatricis Viduæ
Amaliæ Wilhelminæ, Caroli VIti Augusti
Cæsaris posthac, nunc Ejusdem Viduæ
Augustæ Elisabethæ Christinæ
Consiliario et Archiatro
a XXXma Novembris anni N. D. CCXLIVti
usq; ad eandem anni N. D. CCXLVti.

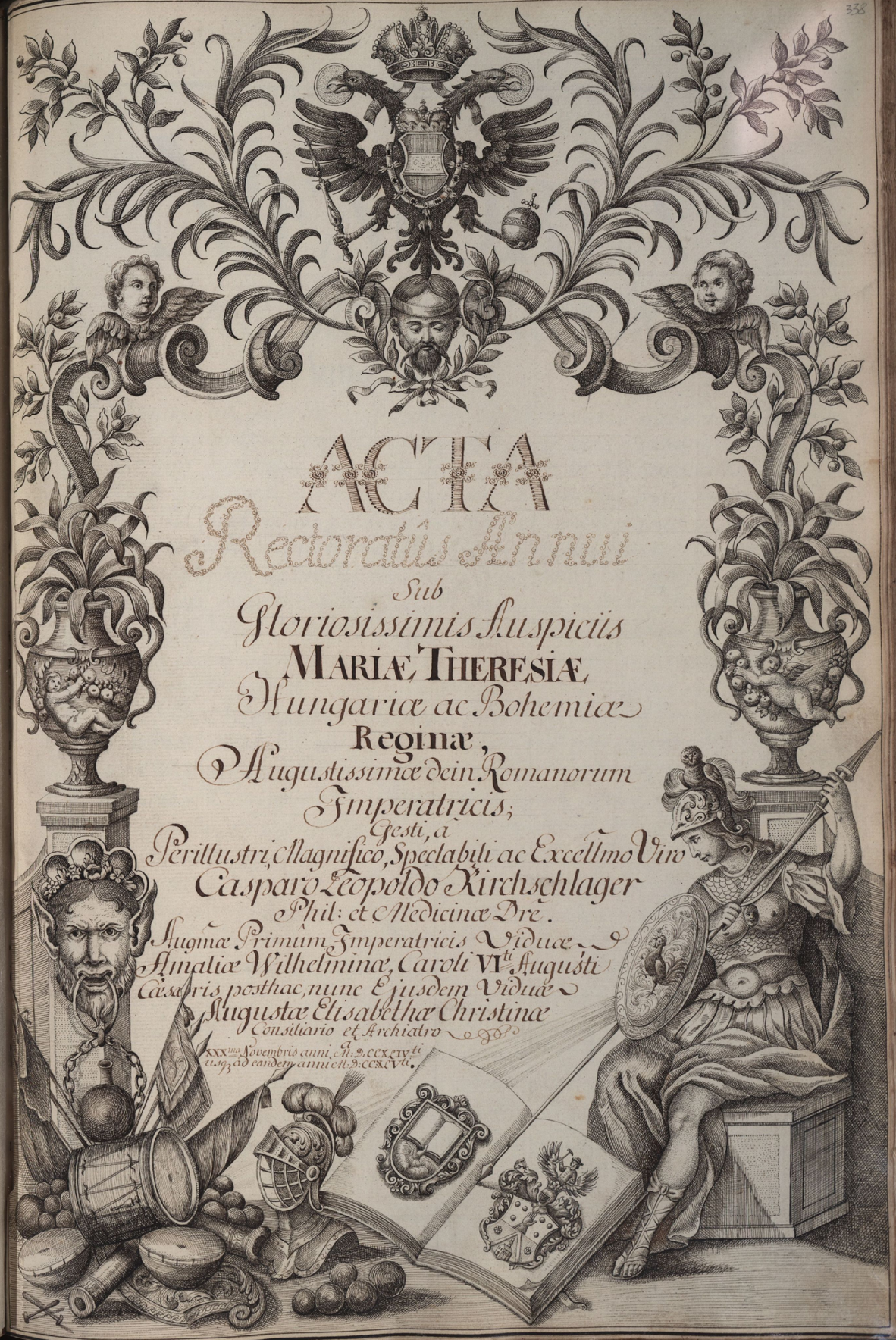

ACTA
Rectoratûs Annui
Sub
Gloriosissimis Auspiciis
MARIÆ THERESIÆ
Hungariæ ac Bohemiæ
Reginæ,
Augustissimæ dein Romanorum
Imperatricis;
Gesti, a
Perillustri, Magnifico, Speclabili ac Excellmo Viro
Casparo Leopoldo Kirchschlager
Phil: et Medicinæ Dre.
Augmæ Primûm Imperatricis Viduæ
Amaliæ Wilhelminæ, Caroli VIti Augusti
Cæsaris posthac, nunc Ejusdem Viduæ
Augustæ Elisabethæ Christinæ
Consiliario et Archiatro
a XXXma Novembris anni M:D:CCXLIVti
usq; ad eandem anni M:D:CCXLVti.

MEMORIA
Processionis Theophoricæ
Anno 1743^tio

Quamquàm, quæ hiè resferentur, ad Rectoratûs mei acta minimè pertineant; cùm tamen tenuitas mea max recensendis manuum ultimam admovere debuerit; nec in Universitatis Albo quidquam horum descriptum invenerim; necessarium duxi, ut pro faciliori posterorum nostrorum directione methodus et remedium memoriæ mandetur, quò cautum hac vice fuerat, ac posthac sit, nè vel dignitas, vel jurisdictio Almæ nostræ Universitatis presumdetur. Appropinquante festiva Theophoriæ die, qua doctæ Viennensi ex fide Universitati velatum sub speciebus panis Sacratissimum Redemptoris nostri corpus durante solemni per urbem circuitu, suo locò devotè comitari datum est; cùm Serenissima Regina, ac Domina nostra Clementissima Coronæ causâ Pragæ subsisteret, lata fuit ad Reverendissimum, ac Magnificum Dominum Universitatis Rectorem, nec non Venerabile Consistorium Universitatis ab Excelso Regimine insinuatio, vî cujus idem Excelsum Regimen sibi promitteret, in absentia quoque Sulæ, Rectorem Magnificum, et quatuor Dominos Decanos 13^tiâ Junij consueto more Theophoricæ adfuturos. Absente itaq; Serenissima Regia Majestate sua, Clarissimisq; se prodentibus signis, nec vidualem Cæsaream Majestatem Matrem, ob erysipelatosam, qua decubuerat, febrem, nec Serenissimam Archiducem Mariam Annam Filiam, et Sororem, publicæ tanti Sacramenti veneratione hoc annò se exhibituras, nata prudenter Venerabili Consistorio fuit suspicio, nè, cùm in aliis casibus, absente Principe, primum, terreni nimirum Principis, post umbellam locum vis jam occupaverit Alma Universitas, idem honorificus locus hac vice sibi ab Excelso Regimine præripi vellet.

Dalò verò, quod tale quid ad cultum Eucharisticum parum immo nihil contribuat; cùm tamen ex Tullij mente ordo rerum anima sit, hinc, si quis suò agat locò, melius in Republica agere observetur; exploraturum intentionem Excelsi Regiminis Consistorium, duos ex suo gremio Dominos Commissarios, Admodum Reverendum ac Spectabilem Patrem Cajetanum Orsi, Inclytæ Facultatis Theologicæ, et Prænobilem, ac Spectabilem Virum Joannem Laurentium Salamonem Fritz Inclytæ Facultatis Juridicæ Decanum ad Exc: Dominum vicelocum-tenentem; quod ipse Exc: Dominus locum-tenens pro tempore abesset; eadem adhuc die ablegavit, hisq; commisit, ut, sicut anno 1644to hoc in festo Aula Possonij, annò dein 1679no in eadem solemnitate Pragæ se detinente, Magnificus D: Universitatis Rector, cum Spectabilibus quatuor Inclytarum Facultatum Decanis, testibus Celeberrimæ ac Antiquissimæ Universitatis Viennensis in Calendario Academico, anno 1693tio edito, paginâ 33tiâ Sastis, primum ante omnem nobilem post umbellam locum tenuerat, ità et speraret, quod mota jam semel hac super re Universitati Almæ lite, et prostante pro eadem Universitate Augustissimi Imperatoris decisione, Excelsum Regimen prædictam Almam Universitatem in eo, unde hæc aguntur, principio quietam perendie relinqueret, exponerent, evincerentq;.

Non reperto domi hac die Excellentissimo D: Vice locum-tenente, altero manè, et quidem pridie processionis, à Spectabili Dno Fritz in consuetâ Excelsi Regiminis Congregatione propositio hæc eidem facta fuit. Mox ad hanc dilucidandam deputati fuêre ex Pleno Commissarii, Illustrissimus nimirùm D: Comes de Aella, Baro de Locher, et Dnus Gaar, ejusdem Excelsi Regiminis Consiliarii; qui, ut proposita audiissent ac ad Plenum retulissent, horâ jam post meridiem primâ Spectabili Dno Fritz concluſum ibi fuisse nunciârunt: quòd, ut petitum Universitas in crastina Theophorica occupet locum,

Excelsum Regimen nullatenus pro hac vice condescendere possit.

Hoc, ut retulerat Zelans pro Universitatis suæ immunitate simul ac Spectabilis Vir, Consistorium Plenarium Plenissimum illico indictum fuit. Præfuit huic ob absentiam Reverendissimi ac Magnifici Dni Rectoris, ejusdem Facultatis Inclytæ nuperrimus ex-Rector Magnificus, Reverendissimus Dnus ad Stum Stephanum Canonicus à Söhnlein, sub cujus præsidio, pronunciatò quòq; ob infirmitatem absentis Reverendissimi Dni Universitatis Cancellarii in imminens malum votò, prophylactice resolutum fuit: compareant, crastinus Magnificus Dnus Pro-Rector, et quatuor Spectabiles Dni Decani ad cantari solitum ante Processionem Sacrum, epomidati, consuetumq; in Metropolitanæ subselliis locum adeant. Ut primùm verò Sacra ex Majori Ara coeperit prosectio, proximo ab umbella loco Pedellus se insinuet; si cui ab Excellentissimo Duo locum-tenente, aut ejusdem vices gerente cedere imponeretur; cedat. Magnificus interim Dnus Pro-Rector cum quatuor Dis Decanis ulteriori solemnitate absens, in suis subselliis remaneat, et D: Universitatis Syndicus erga Excellentissimum Dnum locum-tenentem, aut hujus substitutum illico protestetur; quòd iste actus Almæ Universitati in suis, quibus gaudet prærogativis, vel, qua pollet consuetudine, nequeat præjudicare.

Attamen longè aliter rem docuit eventus. Ut enim extremis morbis extrema remedia, eáq; exquisita, sunt optima; ità declinante jam die me accessit P. ac Magn: D: Joannes quod vult Deus ab Wittner, Regio jure Universitatis nostræ Superintendens, singula causæ motiva mihi suggerens, urgensq; ut præcipiti malo ab Augustissima Imperatrice Vidua Elisabetha Christina adminiculum peterem. Haud expeditu facilè videbatur negotium, quòd erysipelate gravius decumbente Augustissima vix verbis, minimè necessaria informationi locus daretur, nec aliunde quis in promptu dum esset, qui contra tam potentem adversarium manus conferre vellet. In tanta tamen causæ justitia, cùm quidquam audendum esset, accito in consortium P. ac M: D: Joanne Adamo de Gerstorff, Collega meo

colendissimo, rem omnem Augustissimæ Imperatrici proposuimus, et tandem impetravimus, ut pro summa sua clementia ad Excellentissimum Dnum Campi-Mareschallum Comitem de Königsöc. Supremum suum Aulæ Præfectum nos dirigeret, illicq; nunciandum nobis præciperet, quòd Majestas sua pro serendis necessitati suppetiis nos eò transmittat, prout Ipsamet in instanti per mandatum rescribet.

Et in facto, vix ad Excellentissimum ingressi, cùm adhuc in informatione hæsissemus, latæ jam erant ad manus suas ex Aula tabellæ. Quot non difficultates se in rebus etiam planis offerunt! si harum solidum occasione, in qua non multùm temporis, viriliter sit discutiendum. Harum, cùm nonnullæ prodiissent, quarum enodationi residuæ ad actum horæ non sufficerent, rogavimus Excellentissimum, si, ut omninò videbatur, ob angustiam temporis res hodie indecisa manere deberet, factam jam eventualiter à nobis Majestati Suæ propositionem suo cum voto fulciret, ac in Universitatis bonum Augustam Matrem disponeret, ut Serenissimam Filiam, Mariam Annam Archiducem, publicæ huic Theophoricæ devotioni interesse velit. qua, utiq; concessa gratia, omnis quæstio sopiretur. Annuit pro nota benignitate sua Excellentissimus; quamobrem redeuntes ad Aulam noviter institimus, novaq; iterum obstacula invenientes, quòd hæc, et illa multo labore removenda essent, intelligentes, et preces, et conatus nostros duplicavimus; sed cùm negotii tractatio jam multam in noctem prorogata fuisset, M: D: Collega meus, quòd de prospero laborum nostrorum eventu jamjam dubitasset, mihi valedixit.

Perseveravi verò ego ultroneè in opere, quòd Clementissimæ Imperatricis propensum in nos animum agnovissem, quæ missis hinc inde frequentioribus nunciis, et domesticis, non obstante valetudinario suo statu, deliberationibus, solatium nostrum apparare videbatur. Unde circa mediam noctem tandem contigit, ut procurata agendorum imposterum facilitate, Majestas Sua lætissimum me domum remiserit, quòd crastina publicæ devotioni Serenissimam Filiam, Mariam Annam, Archiducem, interfuturam, mihi declarasset. Multis admirationem, pluribus bilem postera die movit Augustissimæ pro devotissima

sibi Universitate Viennensi sollicitudo, quòd comitante Panem vivum, Serenissima Archiduce jus, et consuetudinem Almæ Universitatis dignata fuerit conservare. Quod enim tot sapientum Virorum matura quamvis deliberatio anceps solùm remedium potuerat exquirere, hoc Augustissimæ Imperatricis Clementia securum suppeditavit, dum stipans Delicias Regum Serenissimæ humilitas litem adeò diremit, ut Dominantium Dominum sequens, neminem controversarium partium præcedere, minùs vestigia legere sineret, ac si ipsius Regiæ Sororis præsentia suò quamvis locò continuisset.

Accedit pro coronide oblivioni nunquam tradenda Venerabilis Consistorii in nos propensio, quòd, exacta hac solemnitate, in accepti beneficii memoriam binos Consistorialiter deputatos Dnos Commissarios, Clarmum D: Dnem Schellenberger et adm: Rdum D: de Reütersfeld ad M: D: de Gerstorff, et me, devotos amandaverit. Nos in persoluta nobis gratiarum actione plùs debitum in Celeberrimam, ac Antiquissimam Matrem nostram, quàm proprium meritum respeximus, utut Consistorium in affabilitate sua penetraverit, arduum fuisse, cornicem contra sociam irritare.

HISTORIA
FESTI ACADEMICI

in Metropolitana Divi Stephani 19na Martii, anni 1745ti devotissimè celebrati, quòd Serenissima Regina, Domina nostra Clementissima, feliciter nuper Serenissimum Archiducem Carolum peperit, feliciùsq; in communem Populi Academici lætitiam puerperio defuncta fuerit.

Quemadmodum anno 1740mo Almæ Universitatis nostræ Rector, Collega meus honoratissimus, vir certè scientia, et meritis insignis,

latiori proinde fortuna dignus, communem inter luctum, parentaturus dehinc Augustis Carolingis Manibus, Rectoratum suum coeperat, ac inter multifarias Reipublicæ calamitates, absens etiam per Spectabilem suæ Facultatis Decanum, de jure Pro: Rectorem Magnificum absolverat; ita meliori auspice Inclytæ Facultatis meæ ad me rediit periodus, ut, ni Serenissima Maria Anna, Habspurgica, Belgii Gubernatrix, 16ta Decembris anni 1744ti supremam diem in nascente juventutis suæ flore vidisset, quod invitâ Lucinâ manus intra genua continuò replicante, ad fictos solùm Galantidis clamores Mater fieri coacta fuisset, omnium sanè fortunatissimum Rectoratum me suscepisse arbitrer.

Ineunte demum annò 1745to res publicæ sereniores, quàm hucúsq; omnes. Concordiam, quam vita Caroli VII Cæsaris Bavarici, Austriam inter, et ditiones suas turbaverat, mors ejusdem tam citò restituit, ut quisquis Principis hujus occasum perceperat, pacem illico has inter Provincias restitutam inaudisse sibi videretur. Non defuerunt hôc annò præclaræ expeditiones, proelia, et victoriæ, quæ fama olim recensuit singula; sed quod summa dulcedine fideles perfudit subditos, fuit, quòd Serenissima Auloeratrix nostra, 1mâ Februarii Archiducem masculum denuo enixa sit, â sacro lavacro Carolum, primogeniti Josephi jam in cunis fulcrum. Timor, quem ob obitum nuper ex præternaturali partu Serenissimæ Sororis, multi de Augusta nostra conceperant, auspicatiori hoc lenitus est; cessit autem ex integro, quod puerperii incommoda feliciter emensa, se salvam, et incolumem nobis reddiderit. Cùm igitur festivæ gratiarum actiones, erga Deum ardenter effusæ, ex omnibus Regnis, et hæreditariis Statibus ad nos transcriberentur, nec Universitas Viennensis hoc tempore deesse voluit, ut, quod â fundatione sua nunquam secerat, hac vice solemnissimè exsequeretur. Adeò didicit Augusta Nostra, commendatum sibi â moribundo Magno Genitore suo subditorum amorem conciliare.

Vix ergo mentem meam spectabilibus quatuor Dominis Inclytarum Facultatum Decanis aperui, en? quàm avidè in meam sententiam iverè. Nervum facilè voluntas addidit; Facultates nam Inclytæ Decanorum suorum persuasionibus primæ fuerunt, quæ ei, quod â principio obtuleram, ex ladulis suis ratas adjecerunt: Sed, ut hæc expendendis pro dignitate solemnitatis minimè sufficere videbantur, aliò ex ingenio industria extendenda erat, ut necessarii sumptus conquirerentur. Potentiora itaq; Almæ Universitatis nostræ membra huc invitata fuerunt, quæ singula perlibenter sequentem summam ad manus meas deposuerunt. Et quidem

Inclyta Facultas Theologica	50 —
Inclyta Facultas Juridica	50 —
Inclyta Facultas Medica	50 —
Inclyta Facultas Philosophica	41 30
Rdsms Dus Unolis Cancellarius	49 30
Rdsms, ac M: D: de Gusman	24 45
Rdsms, et M: D: Adrianus, Abbas Moelicensis	50 24
Rdsms, et M: D: Josephus, Abbas ad S: Dorotheam	50 24
Rdsms, ac M: D: Ernestus, Abbas Claustro-Neoburgensis	50 24
Rdsms, ac M: D: Abbas Gotwicensis	24 45
Rdsms, ac M: Trilsam Aulæ Regiæ Parochus	24 45
Rdsms, ac M: D: Solar, Canonicus ad S: Stephanum	6 —
P: ac M: D: ab Hüttnern Regius Superintendens	24 54
P: D: Joachimus â Schwandtner, Aulicæ Cameræ Consiliarius	25 12
P: ac Spect: D: ab Hartenberg, Judicii Aulico-Mareschalici Secretarius	24 45
P: D: â Fürenberg Exc: Reg: in rebus sanitatis Consiliarius	24 45
Erant itaq; rationes acceptorum	572 3

Hoc cum peculio, quæ adornanda erant, instruxi latus. Simul ac verò parata essent omnia, Regiam Suam Majestatem ad dedicatum primitus Deo, devotum dein Reginæ actum humillimè invitavi, rogavi q; quatenus Majestas Sua commodam festo diem pro libitu determinaret.

Placuit illi, ut decimam nonam mensis Martii diem, quâ præter Divum Austriæ Protectorem, onomasticum quoque primogeniti Josephi Archiducis venerarentur, assignaret, fratresq; ita conjungeret, ut festiva fratris die frater coleretur. Eluxit verò quàm maximè Regia in Universitatem propensio, quòd ad quæstionem, an Rectori Magnifico, cæteris q; Dominis Universitatis Proceribus adventantem Majestatem extra Metropolitanam ad ipsum è curru descensum hac vice liceret excipere, nec non in Regio Oratorio Panegyrim præsentare, per Excellentissimum Supremum Camerarium, Comitem Josephum Kevenhillerum clementissimè responderit: Quidquid in hac solemnitate fecero, id mihi omne penitus licere.

Expedit aliquantulum digredi, ut, si errâssem, in peccati confessione Successores cautiùs mereari admoneantur. Cùm Regia Majestas diem festivitatis determinâsset, opportunum mihi videbatur, solemniora quædam Dicasteria eò invitare. Sublegavi itaq; Exc: Dnum Maximilianum Dietman, Phil: et Med: Doctorem, p:t: Nationis Austriacæ Procuratorem, et Clarmum D: Antonium Chievre, Juris Utr: Drem, nec non Nationis Saxonicæ Procuratorem, Commissarios duos ad Excelsum Regimen, ut Universitatis nomine Excelsum Dominum locum-tenentem, Cancellarium, reliquosq; Consiliarios invitarent. Illi, cùm præsentiam suam, adventúsq; causam indicâssent, ac ad Plenum admitti petiissent, an cum epomide comparerent, interrogati, prudenter responderunt, hodiernam functionem Doctorale insigne minimè requirere se arbitrati. Post longiorem deliberationem in Pleno, utrū ad Stubam Regiminis admittendi essent, exivit Perill: Dnus Joannes Josephus de Mannageta, ejusdem Excelsi Senatûs Cancellarius, qui cum ambobus Dnis Commissariis ad locum commissionibus dictum divertens, desiderium horum exploraverit, quod, ut percepisset, respondit: non indignarentur negato ad Plenū accessu, quòd sine epomide in consuetum hoc in loco sit, invitari: cæterum gratum esse Excelso Regimini hoc officium, séq; spondere, sat numerosum illud compariturum: Reposuerunt denuo sagaces Viri, literariis actibus epomidem propriam esse, ad hunc, cùm merè politicus sit, nequaquam adæquari posse. Mirum, quòd Regia Majestas invitantem sine epomide Rectorem non reprediârit.

Convocatîs dehinc consueto more singulis Universitatis membris, destinata die tam numerosè advolârunt, ut nemo Academicorum defuisse videretur. Mirabantur omnes Magnificum Ecclesiæ apparatum, quem ad excipiendam tantam hospitem, prima vice post partum prodeuntem decebat, quòd antehac nunquam Monarcham ullum in forma publica sub quovis festo Academico Universitas vidisset: præterquam enim, quòd trivii medium, quô itur ad Presbiterium, præciosis, quæ ingeniosa acus pinxerat, aulæis, ab utráq; parte investitum fuisset, ipsúmq; Presbiterium præciosioribus undiq; resplenduisset, duodecim in hoc sat aptè dispositi crystallini pensiles, sex in dicti trivii meditulio, et duodecim per reliquam Metropolitanæ viam Regiam, cum ordinariis tribus lychnuchis, ex orichalco fusis, jucundô spectaculô cerinebantur, è quibus quadringenti quadraginta duo ardentes cerei corruscabant.

Postquam advenisset hora, ex Sacristia majori instatîs doctè tibiis, strepentibusq; tympanis, prodivit Universitas in publicum. Comitabantur Rectorem Magnificum Dni Proceres, quos Facultates, suo quælibet ordine, sequebantur. Ubi ad subsellia ventum, ac pro personarum qualitate condigna loca occupata fuissent, conscendit in sacie Rectoris erectam cathedram Admodum Reverendus, et Clarmus Pater, Josephus Khell è S: J: A: A: X: X: et Phil: Doctor, Sacræ Linguæ Professor, ejusdemq; Inclytæ Facultatis p:t: Notarius, qui, ut ante de felicissimo Archiducis Caroli ortu

perdoctam panegyrim concinnavit, ità hanc Augustæ Aviæ, Elisabethæ Christinæ dedicatam Oratoriâ certè suadâ pronunciavit. Quidquid nitoris impresso opusculo conciliari potuit, id omne summa cum diligentia illi adjectum est; quare etiam, qui à distributoribus id reciperent, sat sedulò videbantur. Vix autem Panegyrista dixerat, absoluto rectè opere

Adventum proximum Regiæ Majestatis suæ insinuavit campanæ majoris pulsus, quam, datô signô, properabant omnes, ut excipierent. Id unum defuit, quòd Regius Magnus Dux hac aurora Olomucium discesserit, inde amabili sua præsentia Festivitatem hanc non beârit. Verùm, ùt in similibus cuiq; sua assignata est statio, nec cuiquam ultro prgredi licet, nî recedere cogatur; atq; in facie Ordinarii situs Rector Magnificus, ille, ab ingressu dexteram, hic sinistram tenet; ita hodie, monitô continuò Pedellô, ob ignorantiam indulti Regii gressu retardante, sequentibûs Dominîs Proceribûs, ad vestibulum usq; Metropolitanæ processi. Hoc cùm attigissem currúsq; Regius substitisset, affixô quasi ad currum Pedellô suo cum Sceptro passum unum, quô facto alius non supererat, progrediens, pauciss̃imis verbîs in faciem Serenissimæ de tanta gratia Universitati Viennensi gratulabar: Libenter se adesse, clementiss̃imè respondit Regina. An Spectatoris populi concursus, an, qua stipabatur Nobilitatis frequentia, major fuerit, ambigi posset. Quidquid Arachne ex auro et argento texere, aut acu depingere Phrygius potuerat, ut nobilium corporibus insterneret, id omne artem humanam superâsse, vel Peruanam Regionem thesauros suos prosudisse, quis credidisset. Auxit pompæ magnificentiam adamas, quô Sexûs capillitia non tam scintillabant,

quàm ignivoma conspiciebantur: si enim pretium in hoc gnari considerabant, Margaritas, Smaragdos, Opalos, et topazios, suo quosvis gradu post se relinquebat; si quantitatem, non solas Indiæ cautes, sed totum orbem hujus genitricem esse asserebant, dubitabantq;, num prisca Magorum redissent tempora, quibûs adamantis ministeriô vel Dei evocabantur, vel Manes eliciebantur, vel Deorum mentes insectebantur, ut precatæ hominibus, eorúmq; sacrificiis redderentur.

Peractum itaq; per repulsum bifariam â satellite spectatorem ad solvendum votum est. Â læva stabat ad Oratorii Regii introitum ùsq; Literatus Populus, et Senatus hujus, quàm proximè quidem Rector Magnificus, Majestatem eô comitabatur. Observabamus, quam amœno aspectu in Universitatis membra hoc sub transitu Regina conjiceret oculos, subrideréq;, ut gratiæ suæ potentiora signa daret. Jam autem ad scalæ introitum, qua itur ad Oratorium, Regina deserenda erat, et ut Eandem p.t: deseruimus, consueta nostra subsellia conscendimus. Ut TeDeum intonaret, Magnumq; Sacrum hoc infesto cantaret Eminentiss̃imus noster Archi-Episcopus, et Cardinalis, è Comitibus de Kolonic Z, jam nuper illum requisivi; qui gnaviter spartam hanc tunc suscipiens, ad Aram modò prodiit, et intonito Ambrosiano Hymno respondit Chorus, ac sub hujus modulamine Pastor noster Frequentium Sacrificium peregit. Constitit Apollo sub Regia sago, et in hujus umbra culo cytharam nervîs, nervisq; arcum adeò temperare novit, ut Lacedæmonios ad mulcendam vitæ austeritatem, non sine ratione modulorum dulcedine usos fuisse, demonstraret, Si Pythagoras author Musices non fuit, quos ipsi debemus, saltem numeris in solidam artem redactam fuisse, nos convicit: quidquid enim vel pro sono, et instrumentis, vel pro modis harmoniâ universis canticum, ut â molibus audientia

purgarentur animi, conferre potuisset, ita suaviter pro Sanctuario disposuit, ut nunc Israëliticus cantus et organa, nunc primæva in Ecclesia nostra Davidicis numeris simplicitas, nunc Ambrosiani ab Alexandrino Athanasii Graecismo intelligibiles moduli resonarent; et, quas antiphonas, ac responsoria sibi mutuò succedentia, Gregorius Magnus in unum modum redegerat, his quidquid postremorum saeculorum ingenium superaddere potuerat, hoc omne vocum moduli, et fractos Chori sonus interludentia instrumenta eò usq; replerunt, ut, quem inde in propitij Numinis laudem Metropolitana receperat sonum, eundem ex omnibus parietum angulis pari gratitudine reflexisse audiremus.

Interea verò, quòd hæc acta pronunciem, vix ab Ambrosiano Hymno Chorus conticuerat, quòd Eminentissimus Pontifex ad cantandum Sacrum se præparâsset, itineri ad Regium Oratorium, præsentaturi Panegyrim Majestati Suæ, nos accinximus. Descendimus â Subselliis, et parante viam per trivii medium intra nobilitatem Pedello, incessit Rector Magnificus; hunc secuti sunt tres Dni Proceres; Decanum quemvis suum duxit Facultatis Sceptrum; Panegyrista agmen clausit. Proximus post me fuit Reverendissimus, ac Illustrissimus Dnus Josephus Jacobus de Braitenbücher, Episcopus Antigoniensis, SS. Thlgiæ Dr, Metropolitanæ hujus Ecclesiæ Præpositus, Vicarius Generalis, et Officialis, nec non Universitatis nostræ Almæ 37 annis Cancellarius dignissimus; deinde P. ac M. D. Joannes Quod vult Deus ab Müllner J. U. D., Regni Hungariæ Consiliarius Aulicus, et Universitatis Superintendens Regius: Admodum Reverendus, ac Clarmus Pater Antonius Vanossi, è S. J. SS. Thlgiæ Doctor, et Collegii Academici Rector: tandem Adm Revdus, ac Spectabilis D. Ignatius Müller, Canonicus Regularis, Sti Patris

Augustini, ad S. Dorotheam Professus, SS. Thlgiæ Dr, et ejusdem Facultatis Decanus Spectabilis, Dns Josephus Ferdinandus Riedel, J. U. D. et ejusdem Facultatis Decanus confirmatus: Spectabilis D. Philippus Ignatius Anderler Med. Salub. Doctor, et ejusdem Facultatis Decanus: Admodum Reverendus, ac Spectabilis D. Ignatius de Reuttersfeld, A. A. L. L., et Phil. D., nec non ejusdem Facultatis Decanus; ultimo, ùt superiùs recitavi, Panegyrista epomidato.

Jam, ubi ad scalam, quæ ad Oratorium ducit, devenimus, substiterunt Facultatum Sceptra. Viam Academici Magistratûs caduceatori, Pedello soli, per portæ hujus custodiam paravit Perillustris D. Tobias Josephus de Wolhoffer, primus Regius adsignandorum hospitiorum Magister. Sic, ût Oratorii atrium conscendimus, perhumaniter ab Excellentissimo D. Josepho Comite de Kevenhiller, Supremo Camerario excepti, interrogatiq; quid noster hic adventus præstolaretur? sumus. Exscriptum publicîs jam typis gaudium nostrum, ut ad manus Regiæ Majestatis Suæ humillimè deponamus, respondi. Intravit Oratorium Regium gratiosissimus nuncius; hinc valvîs paulo post apertîs extra quas proximus Pedellus continuò pedem figebat, ad adloquium admissis, ad medii receptaculi, quatuor certè passus, Regia Majestas clementissimè obviam venit. Postquam tantum prodiissem, ut sequacibus meis intra Oratorii valvas consistere daretur, ad genua provolutus, impositam argenteo disco panegyrim Majestati suæ obtuli, restrictissimâq; verborum copiâ devotissimum semper erga Augustam hanc Domum Universitatis affectum declaravi. Dum in hoc versabar opere, Reverendissimus D. Universitatis Cancellarius Excellentissimæ Dnæ Comitissæ ex Fuchs, stanti â Regio latere Pantarei pantagathæ, idem

Oratorii voti memoriale porrigebat. Promisit pro clementia sua omnem gratiam Serenissima; hinc, cùm Divino cultui detraheretur, quod gratiosissimæ huic confabulationi concedebatur, ad Sacræ manûs osculum admissi singuli, quò decet dignitatem locò, ad subsellia nostra reversi sumus.

Caperunt jam per Juniores quosdam è S:F: ad utrúmq; sexum destinatos, nobilitati opuscula panegyrica, sericò rubrò compacta, distribui. Jasonis de Colchico vellere triumphantis testes P:P:, ac Reipublicæ Magnates, Principes, Barones, et Equites, suo quilibet gradu distinguebatur: invitato ipsi Magistratui Civico, aliisq; gratiosis hospitibus adeò attendebatur, ut nongenta parata exemplaria vix sufficerent. Tandem, cùm Cantatum Sacrum absolutum fuisset, ad hujus finem Rector Magnificus priori ordine Metropolitanam egressus, consimili planè exceptioni modò, ante omnes currui Regio proximus stetit, et adventanti Reginæ demississimas gratias dixit, quòd Universitatem Viennensem dignari voluerit, ut, quò à primordio huicusq; nunquam gavisa fuerat, Principem suum in Majestate recipere, eumq; in Academico festo hospitem habere illi licuisset. Gratiis his Gratias Majestas sua reposuit, et ita cum solatio omnium hic actus conclusus fuit. Vesperi sub consueta Mariana devotione Ilychnuchi omnes, pensilesquè demùò accensis cereis resplendebant, ut integra hac die Deum et Deiparam veneraremur: Et cum infusæ subducto sole tenebræ supervenissent, jucundò spectaculo Mathematica Academici S:J: Collegii Specula, pluribus millibus ingeniosè satis ardentium lampadum fulgurans, in festivitatis complementum totius Urbis admirationi ab Alma Societate exponebatur.

Hæc illa die, ut acta fuerunt, ita in notitiam Fautorum sequantur rationes expositorum.

Solvi itaq;

Typographo	„ 176.45
Bibliopego	„ 168.38
Pro cera	„ 138. 2
Calcographo	„ 46.12
Pro Musica	„ 82.30
Pro pensilibus et Ilychnuchis	„ 54.—
Tubicinibus	„ 36.34
Sacristæ	„ 7.—
Pro Peristromatibus	„ 16.48
Ministris Ecclesiæ	„ 10.15
Panegyristæ remunerationem	„ 25.12
Summa expensorum	„ 738.16
Si proinde detrahantur accepta	„ 572. 3
Superaddidi ego	„ 166.13

Subsidium Itinerarium.

Quo nescio, secreto impetu, dum annò 1743to Pro Cancellarii munere functus, in promotione Doctorali, quatuor Medicinæ Baccalaureorum Licentiam dedissem, ea in oratione prædixeram, Augustam à tot annis Viennam, desertam ad Jeremiæ vaticinium, à quibusdam fortassis optatam, non iterum, sed continuò, semperq; Augustam futuram. Qui patrius erat, facilè hoc sibi polliceri potuerat, cùm calamitas illustris plerumq; ad gloriam, monente Seneca, occasio sæpè sit virtutis. Ostendit Austria, nec consiliorum suorum domi, nec armorum foris aciem adeò mutilatam esse, ut addictus etiam, pusillanimis tamen sibi persuaserat; cùm, quæ à Paterna Fortitudine, et Constantia, in Augustam Filiam transierat Justitia, et Clementia, cum

Austriaca Pietate non aliter potuerit, quàm malesua-
das difficultates eluctari.
Cum ergo Deus consilia, hæc arma invigarâssent; hæc
et illa votorum harmoniam conciliâssent, profectum jam,
ut meritorum præmium capesseret, Regium Hetruriæ M:
Ducem, Cæsarea paulo post Conjux, Francofurtum se-
quebatur. Quidam Status, ac Ordines ad dispendio-
sam peregrinationem subsidium sponte obtulerunt, ab
aliis in ærarii Regii sublevamen petitum fuit. Imposi-
ta hanc ob causam Universitati quatuor millia, ad duo
quidem â me redacta, solvenda videbantur fidelibus Aca-
demicis, sed quomodo, et quis solveret, non statim inter
se conveniebant. Ut verò Universitas Alma ex quatuor
Facultatibus Inclytis constat, ita Facultatis Juridicæ, ac
Medicæ Spectabiles Dni Decani, primi quidem, ad
quartam se obtulerunt, reliquæ verò, Inclyta Theologica,
et Philosophica, sententiam hanc ob defectum indus-
triæ pro se nullatenus latam defendentes, adjudicatas
quartas sunt deprecatæ. Ursit causæ meritum, ursit
Excellmus Dominus locum-tenens, ursi in Consistoriis;
ac tandem in Pleno Plenissimo negotium eò redactum
est, ut Juridica, et Medica Facultas se ad sexcentos
pro parte solvendos declararent, dividendos dehinc resi-
duos octingentos Theologicæ pariter, ac Philosophicæ vo-
torum pluralitas, quòd ladulis extrahendi essent, adnu-
meraret.
Videbantur Adm Rvdi ac Spectabiles excipientium Fa-
cultatum Decani pro se quidem divisis quotis annuere, ve-
rùm, sine Facultatum suarum consensu assentiri nole-
bant; et prudenter. Quamobrem, ê Congressibus suis
quondam redeuntes, negativam quidem primitus retulerunt,
sed, cùm in sororiantem affectum confidentes Legum, et
Medicinæ Facultates impotentiam suam, ob exsolutas

frequentiùs sat numerosas sub Universitatis Rubrica indus-
triales Steuras solidè demonstrâssent, átq; severiora indies ex
Aula monitoria advenissent, emicuit illarum Charitas, quæ
confirmavit, quòd ideo omnes in unum corpus baptizati simus,
nè dividamur, sed mutuam consuetudinem, amicitiámq; tanquã
unum corpus servemus. Profectò, ut illa, actio rectitudinis
est, ita semper habet, unde det, cui semper plenum est pectus
charitate. Dedit Inclyta Facultas Theologica quadringen-
tos florenos, totidémq; Philosophica, ut pro glorioso tuta-
mine Principi fidem, amorem Sororibus Facultatibus
demonstrarent; unde ex S: Gregorii Homil: 11ma verum
experti sumus: Charitati proprium esse, nutrire concor-
diam, servare composita, conjungere dissoluta, dirigere pra-
va, et virtutes cæteras perfectionis suæ lumine solidare,
quòd, quisquis in ejus radice se inserat, nec â veritate
deficiat, nec â fructu inanescat.

AUGUSTMI ROM: IMPERATORIS FRANCISCI I

Francofurtô â coronatione Reducis receptio.

Jam nuperrimis Augustæis, quibûs pro Electione, et Co-
ronatione Francisci Cæsaris, Deo gratiæ agebantur, Uni-
versitas Viennensis in Rectore Magnifico, et quatuor
Spectabilibus Dnis Decanis interfuit: nunc, quòd proxi-
mè cum Augusta Conjuge Vindobonam redire vellet,
per insinuatorium ab Excelso Regimine decretum invi-
tati sumus, ut acturus 28va Octobris postridiè adventûs,

in Metropolitana pro acceptis beneficiis Deo gratias, Majestates comitaremur. Ut verò temporum varietas aut veteres evertit consuetudines, aut noves ritus progerminat, Sic modernum decretum cum iis collatum, quæ in hac materia ad M: Antecessores meos pertigêre, in eo abludebat, quòd de brevi oratiuncula recipiendo Cæsare nihil penitus contineret. Hoc perpenso, nè debito suo defuisse imposterum crederetur Universitas Per illustrem D: Excelsi Regiminis Cancellarium accessi, qui hoc super præstando quærenti respondit: nihil hac vice Rectori Magnifico dictu, aut factu opus esse, quòd nec Consul ad portam Civitatis pridie, nec Eminentissimus Archi-Episcopus ad Metropolitanæ ingressum subsequa die adventantem Augustum sando sit excepturus.

Nolui ego, ut aut Principis O: M: venerationi quidquam deesset, quò, qui ante illum potiebantur Imperiò, gavisos Fasti loquuntur, aut sub me dulce quoddam officium interiisse, posteris sæculis Universitas conqueratur. Tripudiabat Vienna, et jam tota nocte inflatis Tubis, pulsisq; Tympanis evocabantur cives, ut, cui se submiserant vexillò, ad id sub aurora protinus frequentissimè convolarent. Magnifici arcus, honorum castra, trophæa singulari studiò erecta, communem testabantur affectum, et diffusi per vicos, et plateas clamores tristissimos etiam ad lætitiam animabant: unus civis in armis undiq; explicatus, exercitum Urbem inhabitare demonstrabat. Non ex finitimis tantùm pagis, et oppidis, sed ex dissitis longiùs civitatibus, et Provinciis accurrebant plures, ut plateas, et domos extraneis refertissimas conspiceremus; immo, qui à pluribus mensibus lecto affixi, liberiori aura à Medicis interdicti jacuerunt; impetratâ

hodie licentiâ publicorum ludorum è fenestris spectatores intuebamur.

In tanta pompa, dum Cæsarearum Majestatum ingressum jam præstolabatur quilibet, Augustissimæ Imperatrici Viduæ, Elisabethæ Christinæ, in quo Sola Universitas à publicis hac vice remota versaretur periculo, declaravi. Hæc pro animi sui sublimitate et dignitatem, et debitum ponderans, se mox adpellenti Augustæ Filiæ locuturam, promisit. Transiit hæc dies inter faustorum, prosperorumq; reducibus Majestatibus acclamationes, vesperi verò ad Aulam revocato, Augustissima Patrocinatrix mihi dixit, Cæsarem habere hac super re, quid succenseat, ipsámq; Augustam Regnantem mihi desuper verba facturam. Et profectò ad adloquium paulo post admissus, expertus sum, Augustam indignari, ut Cæsaris, Sponsi venerationi cras actus hic deficeret; quare mihi imposuit, an, et quis mihi hunc inhibuerit, palam renunciarem. Neminem prohibuisse, sed hac vice, cùm Prætoris, et Eminentissimi Cardinalis Archi-Episcopi verbosa deesset exceptio, et sine umbella, aliàs gestari solita, cras incederet Cæsar, non futurum, mihi insinuatum fuisse, pro veritate respondi: quare in instanti mihi præcepit, cras Rectori consuetò me constituerem locò, dicendam oratiunculam ad Cæsarem tantùm dirigerem, extremis dictionis meæ verbis Augustam Conjugem attingerem; ut responsurus Utriusq; nomine mihi esset Cæsar, horum omnium Excellmum Revenhillerum præceptim hodie adhuc conscium redderem, sicq; ille de futuris ad explicitam Augustæ mentem pro crastino ità disponeret, ne in non dicturum Eminentissimum peccetur.

Adeò comparata nostra Augusta est, ut nulli Clemens sit, ni alteri quoque Justa esse possit. In Theatro penes Cæsarem Revenhillerus fuerat, qui de actu, et mandato informatus,

mansionem Cæsaris continuò ingressus est, ac post colloquium, cùm ad me rediisset, páry, priori mandatum mihi retulisset, cur, facilè inventu est, quæsivit, an actus hic nihil aleret novitatis ꝛ. à sæculo, et ultra jam in possessione esse Universitatem Viennensem, replicui, quod si probandum esset, me ex Archivo Universitatis probaturum exhibui. Pro sui confirmatione id fieri petiit cautus; hinc recedens eadem adhuc nocte; quæ huc pertinentia providè anteà ex Sanctiori Universitatis tabulario extraxeram, Excellentissimo fautori transmisi. Sub auroram constitutæ diei percursorem meadvocavit Excellentissimus, mandatumq; renovans, se, ut deinde contigerat, dispositurum omnia subjungens, petiit, ut de his Eminentissimum Archi-Episcopum informarem. Feci, quod postulavit; sed Eminentissimus inquietus, quòd in opinione de non dicendo præparationis tempus neglexerit, me quoque, ut dicerem, est dehortatus. Non ex voluntate, sed ex mandato acturus, consilium reverenter deprecatus sum, cui Eminentissimus respondit, dicam, si vellem, suam pro possibili in tanta temporis angustia recollectione Majestatum receptionem lingvosam pariter futuram.

Rumorem hac occasione in Aula excitatum fuisse, luculentum signum præbuit, quòd, cùm in Metropolitanæ sacrario Rector Magnificus, cum quatuor Dnis Spectabilibus Decanis de successu nunc informatis, togatus, fortunatum adventum Cæsaris exspectasset, quo loco se interea recipiunt torquati, Excellmus D: locum-tenens in transitu subsistens, me vocaverit, frontemq; rugis majoribus implens, allocutus sit, cujus inhibitione Dominationi Vestræ hodierna receptio intermittenda erat, ut Cæsar heri adhuc in Theatro hac desuper sententiam meam exploraret. Veritas leniorit affectum. Nunc tandem campanæ sonus nos provocavit,

et, ut quilibet se ad suum locum transtulit, hoc modo Ego Ecclesiæ vestibulum egressus, sequentibus Dnis Decanis Spectabilibus ad Rectoris Magnifici stationem per medium populum perveni. Substiti rectè ad magnum quadraturæ Ecclesiæ angulum, in facie Sacelli, Divæ Magdalenæ Sacri prominentem, portamq; coemeterii, qua ex foro, memoriale trunci in lamina ferrea custodientis, ad Metropolitanam itur, respicientem; commodissimum utique locum, quò adveniens Cæsar Rectorem Magnificum, et Rector Cæsarem in ipso statim adventu intra pupillas recipere valet.

Á læva mea, cum argenteo caduceo Pedellus, á dextera decenti ordine suo quatuor Spectabiles Dni Decani vix steterant, mox unus Officialium adfuit, ab officii, ac nominis vetustate equi-strator audiens, qui, ut ajebat, præmissus á Supremo stabuli Præfecto, Principe Auerspergio, interrogavit, utrum hoc, quò steteram loco, quatrupedantium stringenda essent froena, sicq; firmata rotarum volubilitate Cæsar ad audiendum disponeretur. Quòd Theodoreto teste Regiæ dignitatis Species Addita sit, per Purpuram, Coronam, Thronum, Currum, ac Salelliles, in hodierna pompa experti sumus; et, si Prætorio curru per urbem olim vehebatur Præfectus, de nostro Cæsare certè exclamavit Cassiodorus: Carpentò veheris per nobilem plebem, publica Te Vota comitantur, favores gratissimi consona Tecum voce præcedunt. Vix responderam, currulis jam aderat machina, tantâ magnificentiâ exstructa, ut, qui Erichthoneum, Neptunum, aut Triptolemum curru inveniße arbitrabantur, hujus solam Palladem inventricem consterentur. An phaleras populo, si de phaleris loqui amarem; qui oculis pompam hanc non subje-

cerunt, animis omninò concipere non potuerunt.
Ut verò ad dexteram Augustæ Suæ Sponsæ sedens, Cæsar advenerat, mêq; suum ad latus stantem conspexerat, bis ipsemet exclamavit, ut currus quantocyùs à progressu sisteretur. Ego verò pro munere, quo fungebar, auscultanti dixi:

Auguste, Pater!

Quas unquam machinas M. Antonius Consul Octavio Cæsari, ut ante tempus perderetur, struxerit; quàm callidè quoquè Senatus hunc contra adversarium incitaverit, ut attritis inter se duobus hiscè ambos à summa rerum excluderet, sicq; Pompeii assedis Imperium traderet: sublime tamen Octavii ingenium omnia tam providè gesserat, ut cohortes suas non modò Romam mitteret, Consulatum pro illo petituras; sed cum Actiaca victoria, fusis hostibus Senatûs simultates eliderent, et penes Orientis dominationem mundi quoq; Imperium sibi conciliaret.
Salve Sæculi hujus Auguste, Pater Patriæ! Salve. Non Tibi, non Sanguini Tuo, sed Imperio gratulabor: nullâ amplius violentiâ tractabuntur negotia, nec metu, nec sanguine extorquebuntur suffragia; quod Majestas Tua dubiam semper reconciliationibusq; variis malè socillatam Antonii societatem abruperit, lectoq; illius testamento Germaniam posthac à turpi servitute vindicârit.
Vive Felix in Imperio tam felici! Vive! Regna! Deus conatibus Tuis adest: et ut Octavius Augustus suscepto Imperio, se Romæ domus exluto, et limo coactas reperisse, relinquere verò Successoribus suis fora pretiosis marmoribus, et magnificis palatiis ornata, moribundus exclamaverat; Universitas Viennensis ad immortalem Nominis Tui commendationem meliori jure accinit: Te obstructam reserâsse Curiam; et quem sub juga missum Senatum ad ingressum Tuum offendisti, hujus Te confregisse vincula, hujus iterum manibus nodos divulsisse.
Patere Cæsar, ut, quod in pectore bullit, Vates pronunciare audeam. Ut Tibi eripiat Imperium, Mars improbus impetu et technis tentat. Furat machinetur, gloria laboris proemium est. Virtus Tua invidiam pepererit, propter Te bella suscepta sint; Dictatura Tibi oblata est, hanc tenebis. Tu in hostes stringes gladium, Tu Pater salutis publicæ, Tu Pacis Author eris. Prosperet Sceptrum Tuum! et prosperabit, opinor; qui enim Tibi assidet genius, hic viribus suis consilia Tua animabit.
Non licet mihi, ut in publica hac lætitia Te reticeam Regum omnium decus, et corona, Maria Theresia. Qui possidet Mulierem bonam, pronunciat de Te Regum Sapientissimus, inchoat possessionem; adjutorium secundum illum est, et columna ut requies; domus enim et divitiæ dantur à parentibus, à Domino autem Uxor prudens. Vive, Flore: consanguinitas namq; dum sæpè paulatim propaginem ordinibus dirimens,

ad ultimum usq; gradum se subtraxerit, et propingvitas esse desierit, tunc primum lex in matrimonii vinculum eam recipiet, et quodammodo renovabit fugientem. Vivite itaq; Augusti Sponsi! vestraq; progenies videat consurgere manipulum suum, reliquos circumstantes, adorare illum.

Suscepit Cæsar, quæ dixeram, clementissimè, et vultu gratiam spirante respondit:

Gratum nobis est, quòd Universitas nostrûm memi-
nerit: affectum hunc gratiis, et favoribûs nostris com-
pensabimus.

Hôc modô functionem Rectoris Magnifici ad finem deduxi, quam dictæ molis, ut conderem, erat. Perfectum dein est ad Sacra; sed ubi descendit Cæsar, ob particularem Rulæ ethicismum umbella defuit. Consuetudo alias in hoc actu est, ut per destinatum in Metropolitana spatium à Spectabilibus Dnis Decanis umbella hæc super Imperatorem gestetur: nihil tamen juris in hac functione profuturo perdiderunt, cùm quo earuerat, sine umbella progrediens Cæsar, Decani gaudere non valuissent. Ut vero sacra absoluta erant, discessuras Majestates ad Ecclesiæ portam, solito more expectaturi præcessimus, quæ, dum advenerant, benignissimos non tam oculos, transeundo, in nos conjecerunt, quàm ipsa Augusta expressis mihi in faciem verbis, Egregiè, Egregiè, debitam in Sponsum Cæsarem Universitatis Viennensis devotionem collaudavit.

Hæc ista sunt, quæ, si gloriæ, certè, Academicæ causâ, venerando huic Albo inserenda censui. Tractavi hæc pro expedientiori, quô credideram modulô; qui legerint, suo abundantes sensu, actis data occasione meliora superaddant.

Id unum doleo, quòd aptissimum tempus prætermittere debuerim, quô granditoquos Nationum phanatismos Universitas Viennensis confundere potuisset: ut enim harum sunt, quæ fabulosa Deorum simulacra in principibus suis resuscitare conantur; ita nos Omnipotentem dexteram Veri Dei in Principe nostra mundo exposuissemus, si, quod molliebar, Quinquennium Regium, pro solito in hisce casibus Xenio, historicô celebris è S.J. Marci Hansizii calamô leculentiùs exscripsissemus. Millia aliquot Sumptibus impendenda requisita, et non arduo labore inventa fuissent; præterquam enim, quòd ego, et Perillustris Dnus Superintendens sat liberaliter nos obluderimus, si, ut proposueram, ulterior collectio facta fuisset, tractationes, collationes omnes per integrum annum suspendere, et expendenda pro his huc transferre placuisset, uberem sanè fundum habuissemus. Non placuit, sufficere petentibus debuit; quòd devoto conatui non sufficit. Nemo præeuntes sequi voluit: sufficiet nobis semper, quod decebat, voluisse.

Nomina
R:R:P:P: Professorum
è Societate Jesu

R: P: Franciscus Kislinger	Theologiæ Speculat:
R: P: Francis: Borg: Keri	
R: P: Ludovicus Pestaluzzi	S: Scripturæ
R: P: Franciscus Schetzo	tertiæ lectionis
R: P: Antonius Hallerstein	Casuum
R: P: Franciscus Pejacsevich	Casuum
R: P: Josephus Carl	Controversiarum
R: P: Josephus Khell	Hebraæ
R: P: Antonius Gropper	Metaphisices
R: P: Valentinus Keri	Physices
R: P: Josephus Gundl	Logices
R: P: Sigismundus Calles	Historiæ
R: P: Franciscus Lechner	Ethices
R: P: Michael Milkovics	Dialectices

Matricula
Virtute et genere Nobilium.
Comitum:

Illmi Ladislai Comitis de Kemen, Transylvani Bokesiensis.
Illmi Francisci Antonii Comitis de Revenhüller, Ratisbonensis.

Perillustrium:

Joannis Baptistæ de Zirwald Austriaci Viennēsis.
Joannis Christiani de Zirwald, Austriaci Viennensis.
Quatuor itidem Perill: ac Magnifici Dni. Rectoris

Filiorum:

Josephi Nicolai Udalrici	Grammatices
Ferdinandi Antonij Adolphi	Elementaris
Leopoldi Thomæ Ignatii	Elementaris
Caroli Franc: Xav: Mathæi.	Grammatum

Studiosorum.

Universitati ad scriptorum reliquorū Nomina

A

Aigner Joann: Austriac: Vienn: Phys.
Andrasi Steph: Hung: Szegedin Logicus
Ascher Antonius Tyrol: Princip:
Aschpburg Joach: Austr: Neuggens: Princ:

B

Bognar Michael Hung: Ex Comit: Sopronien: Theol: Spec:
Bogner Andreas Austr: Herrenstorffen: Phys:
Batig Joann: Italus Solcanen: Logicus:
Barth Conradus Austr: Vienn: Rhetor
Bergsleitner Georg: Vienn: Poeta
Blanck Joann: Hung: Belgrad: Gramatis:
de Biber Georgius Vienn: Princip:
Braun Anton: nobilis Vienn: Princip:

C

Reveren: D: de Cleva Anton: Carni: Brembers: Methaph:
Capitan Joann: Austriae: Steinen: Methaph:

Cuchierus Nicol: Italus Istrien: Logicus:
Cauffau Anton: ex Comitatu Gorit: Volcen: Logicus:
Caunes Francis: Hungar: Budensis Logicus:
Carara Dominic: Nobilis Austriac: Vienn: Gramatista:
Consoni Anton: Nobilis Austri: Vienn: Parvista:
Consoni Matthaus Nob: Austr: Vienn: Parvista:
Claus Josephus Civis Austr: Vienn: Parvista.

D

Danckesreiter Joann: Bavar: Unpolingen: Theol: Moralis:
Damek Franc: Silesita Basdernen: Physicus:
Derfort Joann: Philipp: Prænob: Auster Vienn: Parvista

E

Eben Petrus Austr: Veitravien: Phys:
Engstler Josephus Bohemus Litornicens: Logicus:
Ertl Maximilian Austr: Vienn: Rhetor:
Eirl de Eirlsperg Ignatius Prænob: Vienn: Syntaxista
Erhardt Josephus Austriae: Vienn: Grammatista:
Essig Bernardus Austr: Vienn: Principista:
Eggendorffer Anton: Nobilis Austr: Vienn: Parvista:
Eggendorffer Joann: Nobilis Austr: Vienn: Parvista:
Eitzenhoffer Francis: Carolus Austr: Vienn: Parvista:

F

Fischer Michael Arbesbachens: Theol: Speculativ:
Frauenknecht Mathias Aeronianus Constantiens: Physicus:
Feigel Antonius Silesita Nissens: Logicus:
Frankenberger Josephus Austr: Cörneubergens: Logicus:
Fritz Josephus Antonius Stazens: Logicus:

Foglich Georgius Marv: Wesavizens: Poeta:
Fried Gabriel Austr: Vienn: Principista:
Fachler Ferdinand: Nob: Austr: Burgerstorff: Parvista:
Fischer Joannes Nob: Austr: Vienn: Parvista:
Felbermajer Joseph: Civis Austr: Vienn: Parvista:
Fellner Francis: Civis Austr: Vienn: Parvista:
Faber Christian: Austr: Vienn: Parvista:
Fischer Ambrosius Austr: Vienn: Parvista:
Fischer Georg: Austr: Vienn: Parvista:
Flietl Fridericus Austr: Vienn: Parvista:

G

Gelber Carolus Campidonen: Moralista:
Gatton Joann: Bapt: Austr: Vienn: Physicus:
Gecka Francisc: Behemus Zitornic: Logicus:
Gerhard: Josephus Austr: Neostadien: Logicus:
Gessinger Mathias Moravus Freistanen: Logicus:
Gutscher Josephus Austr: Stockerov: Logicus:
Gelb Josephus Prænob: Austr: Vienn: Rhetor:
Gelb Paulus Pranob: Austr: Vienn: Rhetor:
Gelber Jacobus Civis Campidon: Princip:
Gaulocher Richardus Civis Austr: Corneuburg: Parvista:
Gerig Paulus Civis Austr: Vienn: Parvista:
Geringer Sebastianus Civis Austr: Vienn: Parvista:
Gruber Francis: Austr: Vienn: Parvista:

H

Herman Carolus Austr Vienn: Metaphis:
Hoffinger Leopold: Austr: Longeloisens: Metaphis:
Hessler Ignatius Suevus Glecens: Logicus:
Hoffbauer Georgius Austr: Kotoviens: Logicus,

Hördegn Andreas Austr: Schwechadens: Grammatista:
Holzhauser Anton: Austr: Felsendorffen: Grammatista:
Hamerschmid Josephus Nob: Hungarus Ginsensis: Princip:
Höldt Ignatius Austr: Vienn: Principista:
de Henriquez Josephus Austr: Vienn: Parvista:
Hamerschmidt Ant: Prænob: Hungarus Gincensis: Parvista:
Herzog Francisc: de Paula Prænob: Vienn: Parvista:
Hochnebner Ignatius Civis Austr: Vienn: Parvista:
Höffinger Francis: Ignatius Austr: Vienn: Parvista:
Höller Franciscus Austr: Vienn: Parvista:

I

Jags Antonius Austr: Vienn: Rhetor:
Izzo Petrus Italus Gositiensis Rhetor:
Jeckh Josephus Austr: Viennen: Poeta:
Jan Rudolphus Silesita Ratiborien: Poeta:
Irmeni Stephanus Nob: Vienn: Parvista:

K

Kindermann Josephus Bohemus Wornstorffen: Physicus:
de Kalbermotter Josephus Nob: Helvetus Sitensis Logicus:
Kirchner Sebastianus Moravus Pravosavizensis Logicus:
Kirchoffer Mathias Suevus Kampitonensis Poeta:
Knolberger Petrus Austr: Vienn: Syntaxista:
Kessler Ferdinandus Prænob: Austr: Vienn: Parvista:

L

Lechleitner Joseph Bavarus Brunovicensis Jurista

Zeitner Joannes Bavarus Burgasianus Jurista:
Zechmann Josephus Silesita Zandecensis Physicus:
Zibel Sebastianus Austri: Vienen: Logicus:
Zucardi Joann: Austr: Vienn: Poeta:
Zichtenthal Ignatius Præn: Austr: Vienn: Parvista:
Zestem Ferdinandus Nob: Austr: Vienn: Parvista:
Ziebe August: Austr: Vienn: Parvista:

M

Müller Christian: Tyrolensis Fel. Kirchensis Logicus.
Misslei Lucas Vipacen: Logicus:
Marcus Joann: Austr: Vienn: Rhetor:
Marspetzer Georgius Austr: Vienn: Rhetor:
Modesti Laurentius Italus Craulensis Rhetor:
Merckl Franciscus Præn: Rastad: Poeta:
Müller Christoph: Austr: Vienn: Grammatista:
Mayrhoffer Carolus Austr: Weidrachen: Princ:
de Mardschleger Josephus Præn: Austr: Vienn: Parvista:
de Mohr Michael Præn: Austr: Vienn: Parvista
Mospach Leopoldus Præn: Austr: Vienn: Parv:
Mayerhoffer Francisc: Xaverius Nob: Austr: Vienn: Parv:
Maixner Bernardus Austr: Vienn: Parvista:
Martini Antonius Austr: Vienn: Parvista:

N

Neithoffer Adamus Austr: Horanus Metaphis:
Neugepauer Joann: Silesita Zirtschens: Physicus:
Neumaster Ferdin: Austr: Vienn: Principista:
Nardlinger Georgius Autr: Vienn: Parvista:

O

Oelmajr Ferdinand: Austr: Breitenfurtens: Princ:
Orszeczkhy de Alai Caspar: Præn: Austr: ex Brun Parv:

P

Pittner Dominicus Moravus Peterstorffensis Metaphys:
Peduzi Anton: Austr: Vienn: Physicus:
Palvasi Joannes Italus Cosoniens: Logicus:
Prickl Paulus Austr: Vienn: Logicus:
Prager Joann: Austr: Hollenprunens: Logicus:
Palmer Francisc: Civis Austr: Vienn: Grammatista:
Pernobmer Josephus Præn: Austr: Vienn: Parvista:
Pichenéni Francisc: Præn: Austr: Vienn: Parvista:
Pichler Josephus Civis Austr: Crembsens: Parvista:
Pauckner Leopoldus Austr: Vienn: Parvista:
Peissel Bernard: Austr: Vienn: Parvista:
Praxentaller Jacobus Austr: Vienn: Parvista:
Prieschl Franciscus Austr: Vienn: Parvista:
Philipp Joann: Austr: Vienn: Parvista:

R

Reggio Joann: Baptis: Italus Cormonkiens: Theol: Specul:
Riedl Ignatius Austr: Vienn: Physicus:
Ringl Antonius Austr: Königsteinen: Logicus:
Riavitz Antonius Italus ex Comitatu Gositens: Logicus:
Riedle Benedictus Suevus Campilon: Logicus:
Le Roi Philippus Civis Austr: Vienn: Poeta:
Rauber Joann: Austr: Vienn: Parvista:
Raster Mathias Civis Austr: Vienn: Parvista:

Rad Josephus Civis Austr: Vienn: Parvista
Rigotti Dominicus Austr: Vienn: Parvista:
Ring Josephus Austr: Vienn: Parvista
Reisenleithner Joannes Austr: Corneuburg: Parvista:

S

Spisack Andreas Hungar: ex comit: Zoliensi Theol: Spec:
Stenzl Marcus Tyrol: Lutetschens: Theol: Specul:
Syrach Ernestus Doneschinga: Theol: Moral:
Schulz Ignatius Austria: Crembsen: Physicus:
Schmid Simon Austr: Hoffens: Logicus:
Scheide Joann: Silesita Magvitzen: Logicus:
Schweitzer Carolus Austr: Vienn: Logicus:
Seybald Thomas Austr: Weithoffen: Logicus:
Siber Joann: Bohemus Litamuritzen: Logicus:
Sichelbein Anton: Algojus Wangens: Logicus:
Sigl Franciscus Suevus Soretanus Logicus:
Steffinger Michael Hungar: Kismorton: Logicus:
Schweitzer Anton: Civis Austriae: Vienn: Poeta:
Schreiner Maximilianus Austr: Vienn: Poeta:
Schuberth Ignatius Silesita Strigovien: Poeta:
Schwingenschlegel Josephus Austr: Weidrachen: Syntax:
Spira Martinus Sylesila Bilicen: Syntaxist:
Surasuscki Alexander Austr: Vienn: Syntax:
Streittet Joann: Austr: Vienn: Prine:
Scherer Jacobus Austr: Vienn: Prine:
Schitz Joannes Civis Austr: Vienn: Parvista:
Schweiger Jacobus Nob: Austr: Vienn Parvista:
Seidl Josephus Civis Austr: Vienn: Parvista:
Stelzer Josephus Civis Austr: Vienn: Parvista:
Schwickhardt Joann: Austr: Vienn Parvista:

T

Tischer Andreas Bohemus Pragen: Physicus:
Tirck Mathias Moravus Hestingen: Logicus:
Tonner Joann: Prænob: Silesius Landeshuten: Parvis:
Test Michael Hungarus Kismantonien: Parvista:
Trescher Jacobus Austr: Vienn: Parvista:

V

Vogt Jacobus Confluentinus Physicus
de Vogl Ignatius Prænob: Austr: Vienn: Parvista:

W

Wakolbener Michael Austr: è S: Petro Theol: Moral:
Waitgaßener Andreas Austr: Tengenfelten: Logicus:
Wienner Josephus Moravus Nicolspurgen: Rhetor:
Weigeth Conradus Nob: Austr: Vienn: Grammat:
de Wolter Franciscus Nob: Austr: Vienn: Princip:
Wagner Georgius Austr: Monswirthens: Princip:
Weinmonn Georgius Carinthus Clagenfurten: Princ:
Werer Georgius Præn: Austr: Vienn: Parvista:
Wondracsk Wenceslaus Præn: Bohemus Crumovien Parv:
Weiskamph Martinus Civis Austri: Vienn: Parv:
Wartha Wolffgangus Civis Austr: Vienn: Parvis:
Walle Joann Austr: Vienn: Parvista:
Walter Philippus Austr: Vienn: Parvista:
Weinmar Casparus Austr: Claustro-Neoburg: Parv:
Werl Josephus Austr: Vienn: Parv:
Wolbfinger Josephus Austr: Vienn: Parv:

Z

Zocher Josephus Nob: Austr: Vienn: Logicus:
Zuelffer Josephus Austr: Weidrachen: Grammat:
Zobl Jacobus Prænob: Austr: Vienn: Parvista:
Zehetner Joann: Georgius Civis Austr: Vienn: Parv:
Zötz Josephus Civis Austr: Vienn: Parvista:

Cives Academici

Franciscus Purgau, Pictor.
Joannes Christophorus Winkler, Calcographus.
Aloysius Wienner Interpres linguarum.

Caspar Leopold Kirchschlag
Phil: et Med: D.

D. O. T. M.



Sub

RECTORATU

Reverendissimi, Perillustris, ac Magnifici Domini Josephi Joachim de CONCIN & A: A: L: L: et Philosophiæ Doctoris, Metropolitanæ Ecclesiæ Viennensis ad S: Stephanum Canonici Capitularis: Sac: Rom: Imperii Equitis et Provincialis Tyrolensis:

Quem gessit

A die Electionis suæ, Videlicet Festo Sancti Andreæ Apostoli 30 Novembris A 1745 usqz ad diem Sti Andreæ Apli anni Subsequentis A 1746.

In album, Seu Matriculam Celeberrimæ et Antiquissimæ Universitatis Viennensis præmissa ritè, et de more depositione, relati, et inscripti sunt Sequentes A 1746.

1745/46

Nomina Professo-

rum è S: J:

R: P: Jacobus Focki A: A: L: L: et Phil:
nec non SSae Theol: Doctor Theol: Mor: Professor.

R: P: Antonius Jorster A: A: L: L: et Phil:
nec non SS: Theol: Doctor Controvers: Profess.

R: P: Ignatius Dillheer A: A: L: L: et Phil:
Doctor Logices Professor.

R: P: Ignatius Parhammer A: A: L: L:
et Phil: Doctor Dialecticæ Professor.

R: P: Ignatius Mayrhoffer A: A: L L:
et Phil: Doctor Poeseos Professor.

Nomina Depositorum Perillustrium Præ nobilium atq; Nobilium ordine Alphabetico.

A

Anatan Joann: Nepom: Perill: Francofortensis S.R.S Eques Parv.
Appl Nicolaus Nobilis Austr: Vienn: Rhetor.

B

Boulanger de Ehrenritt Jos: Præn: Vienn: Synt:

C

D: Cernoja Philipp: Nob: Jalus Forojuliensis, Logicus
Chevalier Ant: Nob: Vienn: Parv:
Chlumschij Thomas Moravus Zarensis Rhetor.
Croteij Frantz Nobilis Vienn: Gramm.

D

Dietrich Andreas Nob: Vienn: Princ:
Dombau Alex: Nob: Vienn: Parv:

E

Engl de Engelsberg Jos Nob: Vienn: Parv:
Ermeni Laur: Nob: Ungar: Parvista.

F

Fezer Ferd: Perill: Vienn: Parv:
Freindt Fridolinus Præn: Austr: Vienn: Parv:

G

Grobner Franc: Nob: Vienn: Parv:
Grobner Georg Nob: Vienn: Parv:
Gullier Emanuel Præn: Vienn: Parv:

H

Hauer Jos: Præn: Vienn: Parv:
Helchis Ferd: Nob: Vienn: Parv:
Hobt Franc: Nob: Vienn: Parv:
Hueber Max: Nob: Vienn: Parv:

I

D: Inama Ant: Præn: Austr: Vienn: Physicus.
Jäger Ignat: Austr: Vienn: Nob: Parv:
De Jasvisch Mich: Præn: Vienn: Parv:

K

D: Kaischnigg Ant: Nob: Vienn: Log:

Reichnig Ign: Nob: Vienn: Sijnt:
Rerschner Nicol: Nob: Belga Aronensis Parv:
Rorner Adam Nob: Vienn Parv:
Roschnitz Ferd: Perill: Ung: Schemnitzensis Parv:

L.

D: Lanzer Bened: Nob: Ung: Schemnitzensis Logicus.
De Lierwald Joann: Perill: Vienn: Parv:

M

Maijr Franc: Nob Vienn: Parv:
De Monhard Hijeron: Præn: Vienn: Parv:
D: De Münsterfeld Franc: S: R: I Eques Vienn: Phijs:

N

O

Osbald Henr: Nob: Vienn: Parv:

P

De Peteneg Achajus Perill: Vienn: Parv:
Pfaiffer Frid: Nob: Vienn: Parv:
Pisani Franc: Præn: Vienn: Parv:
Portscherer Leopold Nob: Vienn: Parv:
Prantz Jos: Nob: Vienn: Parv:

R

De Raichelstuel Franc: Præn: Vienn: Parvista.
Rapitz Jos: Liborius Nob: Vienn: Parv:
De Raugersfeld Franc: Carol: Perill: Austr: Vienn: Parv:
Riethol Barthol: Præn: Vienn: Parv:
De Rißen Maximil: Nob Ung: Posoniën: Parv:
De Rois Carol: Perill: Vienn: Parv:
De Rois Christ: Perill: Vienn: Parv:
D: Rozzio Ant: Joann Nob: Austr: Vienn: Phliæ Magr Jurista.

S

Schenauer Jos: Præn: Vienn: Parvista
Schreiber Franc: Nob: Austr: Vienn: Poeta.
D: Schwandner Franc: Xav: Præn: Austr: Ducenburg: Phijs:
Startori Ant: Nob: Vienn: Parv:
De Standhartner Gulielmus Præn: Vienn: Parvista.
Storckl Carol: Josephus Præn: Vienn: Parv:
Straus Ignat: Nob: Vienn: Princip.

T

Tomer Sebastian Nob: Vienn: Parv:
Treberer Franc: Nob: Austr: ex S: Georgio Prine:
Thün Jos: Wilhelmus Herman: Nob: Eichsfeld: Parv:

V

Velekom Ferdinandus Nob: Vienn: Parv:

W

Weindt Carol: Præn: Vienn: Parv:
Weindt Wencesl: Præn: Vienn: Parv:
De Wuller Ign: Præn: Vienn: Parv:
De Wuller Ant: Præn: Vienn: Parv:

Nomina Depositorū Ordine Alphabetico.

A.

Adamovitsch Joann: Græcus Moscopoliensis Civis Parv:
D: Alibrandini Constan: Tyrol: Annanensis Theol: Moral:
Auer Mathias Civis Viennensis Parv:
D: August Joann: Croata Barastinen: Theol: Moral:

B

D: Bancko Georg: Carniolus Crainburg: Logicus.
Bschadner Joann: Civis Vienn: Parv:

C

Cronister Jos: Civis Vienn: Parv:

D

Delbeni Carl Civis Vienn: Parv:
Diebold Jos: Civis Vienn: Parv:
D: Donati Paulus Selis: Institutista.

E

Entenfelder Franc: Austr: Amsteten Civis Parv:
D: Ertl Michaël Austr: Waitravien: Logicus.

F

Felmar Ant: Civis Vienn: Parv:

Finck Vencesl: Civis Boh: Prag: Parv:
Fischer Leop: Civis Vienn: Parv:
Fonck Franc: Civis Austr: Stedldorff: Princ:
D: Freund Jos: Silesi: Herbstorff: Logicus.
Fritz Wencesl: Civis Boh: Neostad: Parv:

G

Gahier Jos: Civis Vienn: Parv:
Gartsche Ign: Civis Vienn: Parv:
Gaitler Jos: Civis Vienn: Parv:
Gilus Joann: Civis Vienn: Parv:
Gitler Jacob Civis Ung: Poson: Parv:
Grintler Adam Georg: Civis Vienn: Parv:
Grintler Franc: de Paula Civis Vienn: Parv:

H

Haas Jos: Civis Vienn: Parv:
Haimerle Theodorius Civis Vienn: Parv:
Higler Joann: Nepom: Civis Vienn: Parv:
Hölman Franc: Civis Viennens: Parv:
Hodarus Joann: Civis Vienn: Parv:
Hoffner Simon Civis Vienn: Parv:
Holzet Carolus Civis Vienn: Parv:
D: Horrieckern Michaël Austr: Helmsteten: Phys:
Horvath Jacob Civis Viem: Parvista.

J

D: Janckl Laur: Silesius Ratiboriens: Civis Phys:
Jergn Xav: Austr: Vienn: Parv:
Jorlin Jos: Civis Vienn: Parv:

K

Kaiser Laur: Civis Vienn: Parv:
Kelner Michael Civis Braitenfurt: Gram:
D: Keßel Franc: Siles: Niſſensis Civis Speculat:
Kirchpetger Carol: Civis Vienn: Parv:
Krainer Franc: Civis Vienn: Parv:
Krehl Carol: Silesius Frenckenseinen: Rhetor.
Krizinger Philipp: Austr: Vienn: Parv:
D: Kopp Joann: Andr: Brisgojus Wollkirchen: Log:
Kunetka Joann: Morav: Veteraticen: Rhetor.

L

Laas Jos: Civis Vienn: Parvista:
D: Landes Franc: Jacob: Palat: Pertoldstein: Log:
Liſt Ign: Civis Austr: ad St: Hipolitum Princ:

M

D: Maderer Elias Vienn: Civis Logicus.
Magersinger Jos: Civis Vienn: Gramm:
Mai Carol: Civis Vienn: Parvista.
Marschol Ant: Civis Vienn: Parv:
Mazarel Adolph: Civis Vienn: Parv:
Melzler Jos: Austr: Vienn: Poeta.
Menner Franc: Ant: Civis Vienn: Parv:
D: Mesula Franc: Carniolus Labazens: Theol: Specul:
D: Meszlag Adam: Ung: Oszlaniens: Log:
Müller Ant: Civis Vienn: Parvista.
Mörser Philipp: Civis Vienn: Parv:
Mone Michael Austr: Gerusiens: Rhetor.
D: Motschneg Barth: Carniol: Cirknenzencens:

N

D: Neger Rochus Suevus Rotenburg: Civis Theol: Moral:
Ney Andr: Austr: Vienn: Parv:
Ney Joann Math: Austr: Vienn. Parv:
Ney Thadæus Austr: Vienn: Parv:
Neymayr Jos: Austr: Vienn: Gramm:

O

D: Obermüller Ign: Styrus Leobiens: Logicus.

P

Passi Joann: Civis Vienn: Princ:
Pauer Matthæus Civis Vienn: Parv:
Pegraud Claud: Civis Vienn: Synt:
Perger Martin: Civis Vienn: Parv:
Piller Nicolaus Civis Vienn: Poeta.
Pinder Franc: Civis Vienn: Parv:
Pinder Philipp: Civis Vienn: Parv:
Pittner Simon Civis Vienn: Parv:
Pizmayr Leop: Civis Vienn: Parv:
Praunstein Georg: Plebeius Vienn: Parv:
Praxentaller Georg: Civis Vienn: Parv:
Prey Jos: Vienn: Civis Parv:

Q

R

Raimund Christ: Civis Vienn: Parv:
Riedmüller Joann: Civis Vienn: Parv:
Ring Adamus Civis Vienn: Parv:
Ringspurger Anton: Civis Vienn: Parv:

D: Roch Carolus Austr: Rietenthallens: Phys:
Rosich Franc: Carniol: Labacens: Prine:

S

Schiener Sebast: Austr: Vienn: Civis Parv:
Schoden Ign: Civis Vienn: Parv:
Seuer Franc: Civis Vienn: Parv:
Sinhoffer Jacob Civis Vienn: Prine:
D: Stanchina Aliprandus Annanens: Thyrol: SS: Canon: et inst: ac
Starckl Jos: Civis Austr: Trausmorens: Parv:
D: Stepic Jos: Carniolus Sitiens: Theol: Moral:
Streith Jos: Casparus Silesita Thomasdorffens:
D: Stromayr Leopold Austr: Vienn: M phys:

T

Taiber August Civis Vienn: Parv:
Turn Fridericus Civis Vienn: Parv:

V

Veglmüller Joann: Georg Civis Vienn: Parv:
Vogl Ignat: Civis Vienn: Parv:

W

Walser Adam: Ung: Kalbyrunens: plebeus Gram:
Wamposcher Franc: Civis Vienn: Parv:
D: Wegerer Ignat: Civis Austr: Schwarzenbacens Specul:
Winckler Jos: Civis Vienn: Sijnt:
D: Windprechtinger Fran: de Paula Austr: Crembsens: Civis Log:
Winter Franc: Civis Vienn: Parv:
Wisgrill Franc: Civis Vienn: Parv:

Wizenroth Franc: Xav: Vienn: Civis Prine:
Wogner Carol: Austr: Vienn: Officialis Parv:
Wolenperger Ant: Austr: Vienn: Parv:
Wolff Ant: Civis Viennensis Parv:
Wolner Ant: Civis Viennensis Parv:
Wolschlager Melchior Civis Vienn: Parv:
Wolschlager Vitus Jacob Civis Vienn: Parv:

Z

Zach Jos: Civis Vienn: Parv:
D: Zentz Leopold: Austr: Abstorffens: Civis Logicus.

Cives Academici.

Emanuel Maij ex Burgundia lingvæ Gallicæ Magister.
Joann: Petr: Buono Civ: Mediolanens: artis digladiat: ac lingv: Mag:

LAUS
Deo sit Semper
Amen.

595

1716/

BUCHBINDEREI
GERHART PROUZA
WIEN VI., ESTERHAZYG.
57 20 414